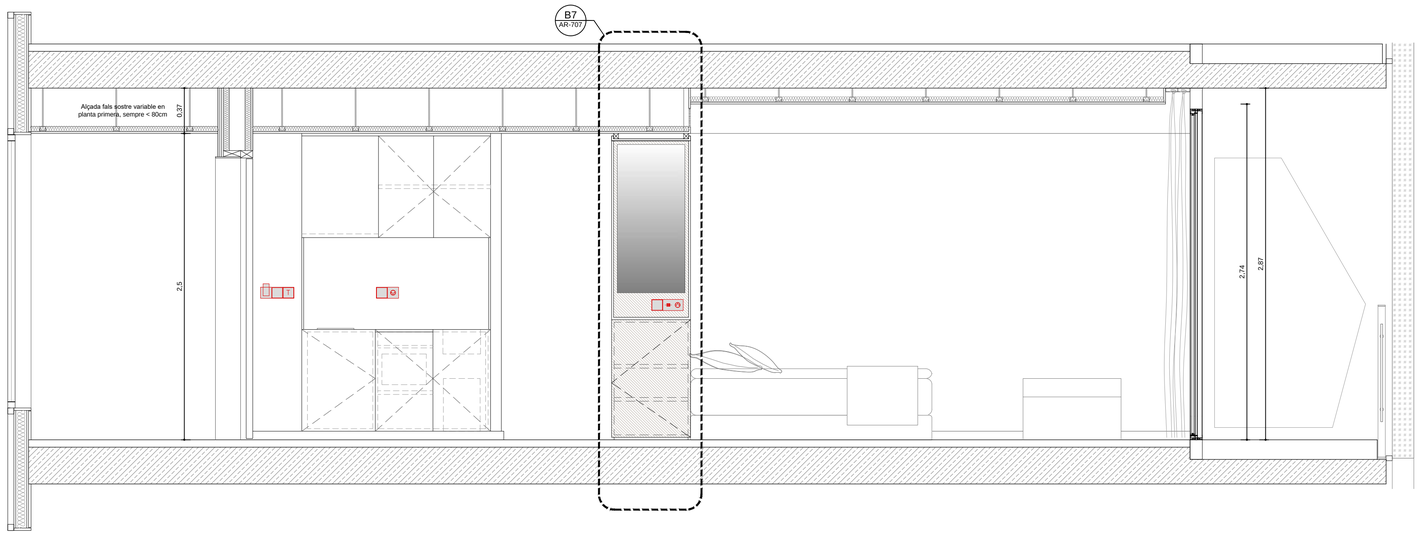

A4 | Alçat 1 longitudinal S1

A1 1:25
A3 1:50

0 25 50 75 100 150 200 250 cm

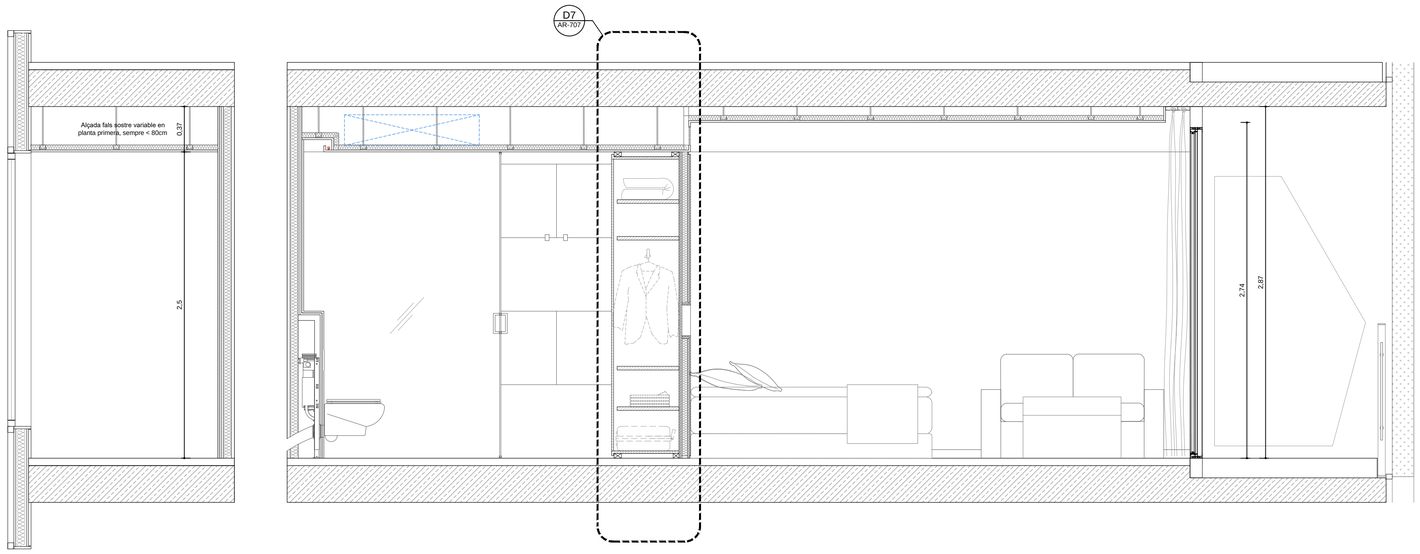

A7 | Alçat 2 longitudinal S1

A1 1:25
A3 1:50

0 25 50 75 100 150 200 250 cm

D388
D388 ARQUITECTURA
Av. Diagonal, 388. Barcelona
d388arquitectura.com

Project Name
TEMBO SUITES AND APARTMENTS

SANT ADRIÀ DE BESÒS, BARCELONA

Project ID
E18-216

STAHLER BARCELONA SUITES, S.L.
A subsidiary of Stahler Real State
STAHLER.COM

Arquitecte	Jaume Font Basté | **D388 Arquitectura** T.+34 697 777 238 | Diagonal 388 B2a 08037 Barcelona | Spain
Col·laborador	Glòria Font Basté | **D388 Arquitectura** T.+34 93 532 03 10 | Diagonal 388 B2a 08037 Barcelona | Spain
Col·laborador	Joan Font Vilalta | **D388 Arquitectura** T.+34 93 532 03 10 | Diagonal 388 B2a 08037 Barcelona | Spain
Consultoria Instal·lacions	**AC Arquitectes** T.+34 646 444 985 | Baixada St Miquel 1, 2º2ª 08001 Barcelona | Spain
Consultoria Estructures	**BEST Costales-Jaén** | Ignacio Costales T.+34 463 55 05 | Passeig del Born 17, 2n 5ª 08003 Barcelona | Spain

ID	DATE	REVISION

Project Name
TEMBO BARCELONA
SUITES & APARTMENTS

PROJECTE D'EXECUCIÓ

Project ID
E18-216
2018

Nom de plànol
ALÇATS HABITACIO TIPUS S1

Sèrie
AR-700 - HABITACIONS TIPUS

AR-704

21/05/2019 21:53:27

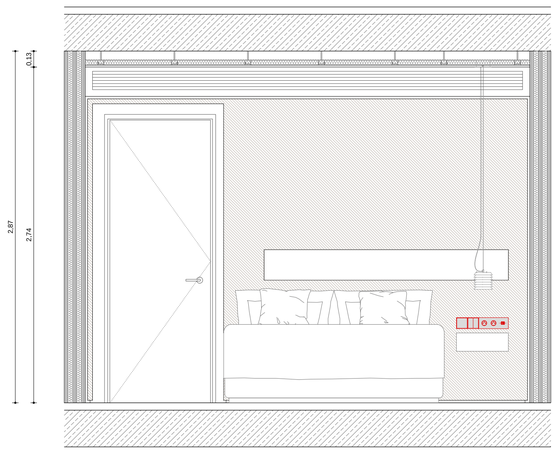

A4 | Alçat 1 transversal S1

A1 1:25
A3 1:50

0 25 50 75 100 150 200 250 cm

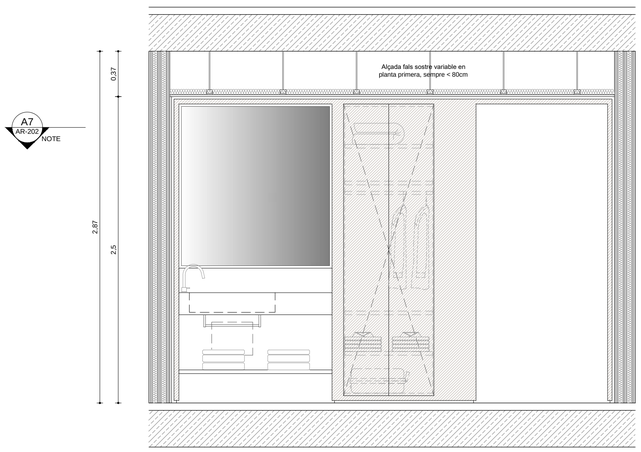

D4 | Alçat 3 transversal S1

A1 1:25
A3 1:50

0 25 50 75 100 150 200 250 cm

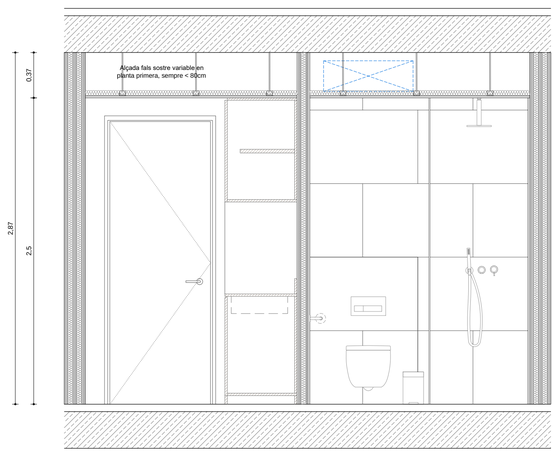

A7 | Alçat 2 transversal S1

A1 1:25
A3 1:50

0 25 50 75 100 150 200 250 cm

D388

D388 ARQUITECTURA
Av. Diagonal, 388. Barcelona
d388arquitectura.com

Project Name
TEMBO SUITES AND APARTMENTS

SANT ADRIÀ DE BESÒS, BARCELONA

Project ID
E18-216

STAHLER BARCELONA SUITES, S.L.
A subsidiary of Stahler Real State
STAHLER.COM

Arquitecte	Jaume Font Basté | **D388 Arquitectura** T.+34 697 777 238 | Diagonal 388 B2a 08037 Barcelona | Spain
Col·laborador	Glòria Font Basté | **D388 Arquitectura** T.+34 93 532 03 10 | Diagonal 388 B2a 08037 Barcelona | Spain
Col·laborador	Joan Font Vilalta | **D388 Arquitectura** T.+34 93 532 03 10 | Diagonal 388 B2a 08037 Barcelona | Spain
Consultoria Instal·lacions	**AC Arquitectes** T.+34 646 444 985 | Baixada St Miquel 1, 2°2ª 08001 Barcelona | Spain
Consultoria Estructures	**BEST Costales-Jaén** | Ignacio Costales T.+34 463 55 05 | Passeig del Born 17, 2n 5ª 08003 Barcelona | Spain

ID	DATE	REVISION

Project Name
TEMBO BARCELONA
SUITES & APARTMENTS

PROJECTE D'EXECUCIÓ

Project ID
E18-216
2018

Nom de plànol
ALÇATS HABITACIO TIPUS S1

Sèrie
AR-700 - HABITACIONS TIPUS

AR-705

21/05/2019 21:54:13

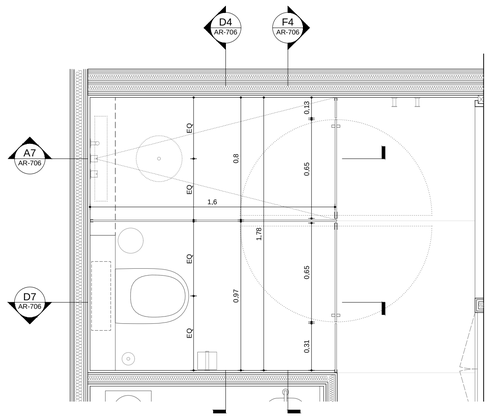

A4 Planta Bany S1

A1 1:20
A3 1:40

0 10 20 30 40 50 100 200 cm

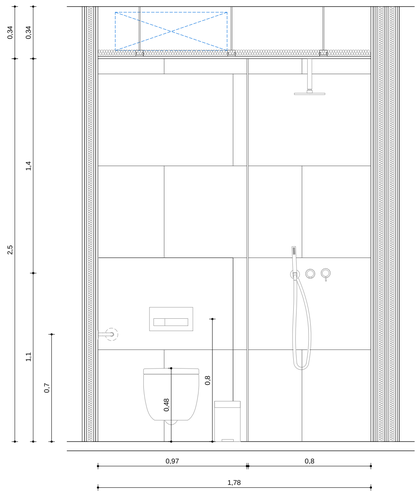

D4 Alçat 3 Bany S1

A1 1:20
A3 1:40

0 10 20 30 40 50 100 200 cm

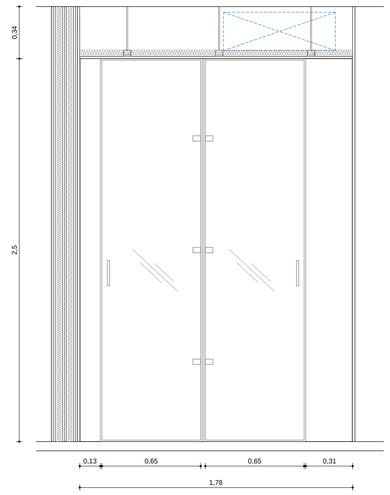

F4 Alçat 4 Bany S1

A1 1:20
A3 1:40

0 10 20 30 40 50 100 200 cm

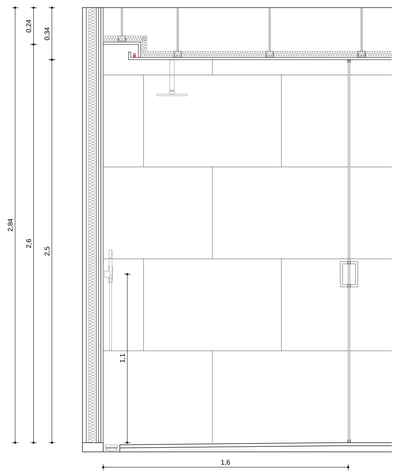

A7 Alçat 1 Bany S1

A1 1:20
A3 1:40

0 10 20 30 40 50 100 200 cm

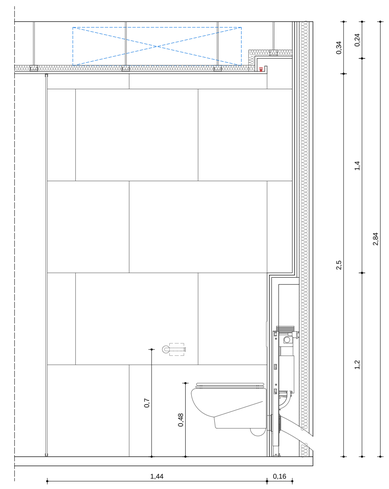

D7 Alçat 2 Bany S1

A1 1:20
A3 1:40

0 10 20 30 40 50 100 200 cm

D388
D388 ARQUITECTURA
Av. Diagonal, 388. Barcelona
d388arquitectura.com

Project Name
TEMBO SUITES AND APARTMENTS

SANT ADRIÀ DE BESÒS, BARCELONA

Project ID
E18-216

STAHLER BARCELONA SUITES, S.L.
A subsidiary of Stahler Real State
STAHLER.COM

Arquitecte	Jaume Font Basté | **D388 Arquitectura** T.+34 697 777 238 | Diagonal 388 B2a 08037 Barcelona | Spain
Col·laborador	Glòria Font Basté | **D388 Arquitectura** T.+34 93 532 03 10 | Diagonal 388 B2a 08037 Barcelona | Spain
Col·laborador	Joan Font Vilalta | **D388 Arquitectura** T.+34 93 532 03 10 | Diagonal 388 B2a 08037 Barcelona | Spain
Consultoria Instal·lacions	**AC Arquitectes** T.+34 646 444 985 | Baixada St Miquel 1, 2°2ª 08001 Barcelona | Spain
Consultoria Estructures	**BEST Costales-Jaén** | Ignacio Costales T.+34 463 55 05 | Passeig del Born 17, 2n 5ª 08003 Barcelona | Spain

ID	DATE	REVISION

Project Name
TEMBO BARCELONA
SUITES & APARTMENTS

PROJECTE D'EXECUCIÓ

Project ID
E18-216
2018

Nom de plànol
DETALLS 01 HABITACIO TIPUS S1

Sèrie
AR-700 - HABITACIONS TIPUS

AR-706

21/05/2019 21:59:33

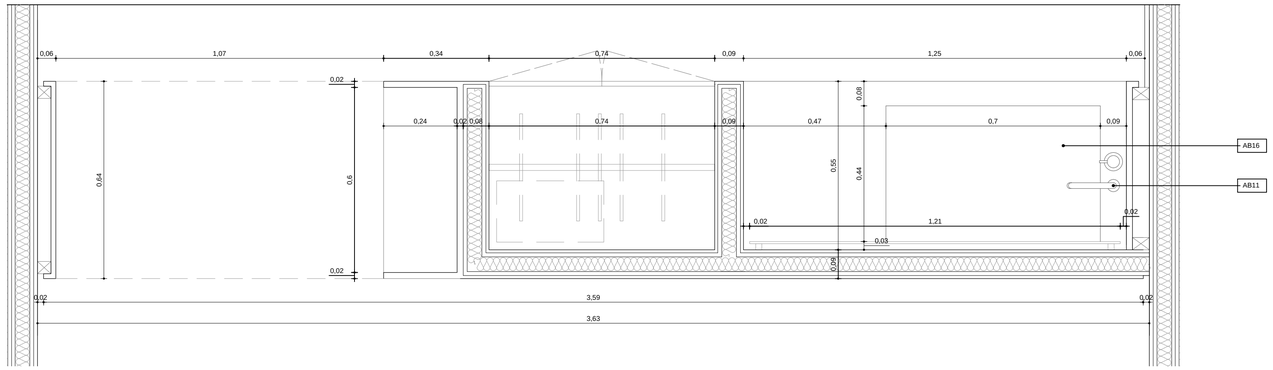

C3 Planta Moble S1

A1 1:10
A3 1:20

0 10 20 30 40 50 100 cm

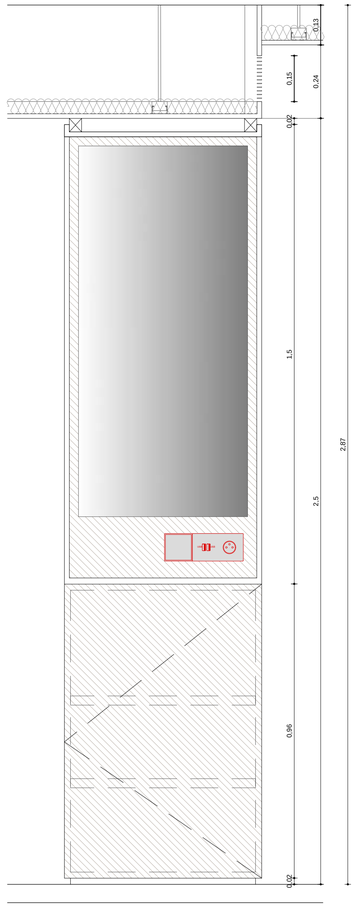

B7 Prestatgeria

A1 1:10
A3 1:20

0 10 20 30 40 50 100 cm

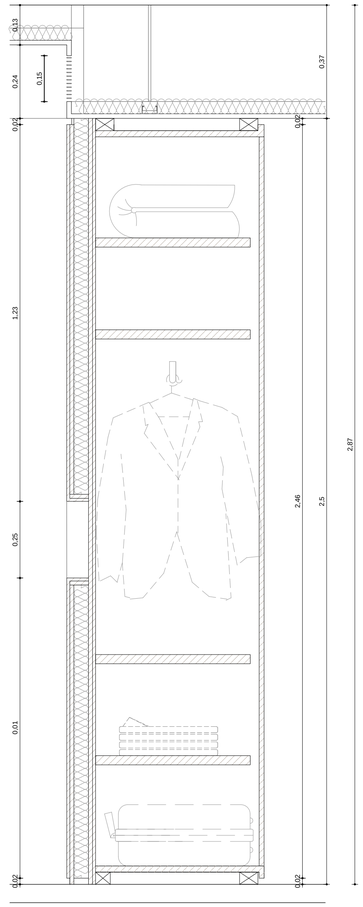

D7 Armari

A1 1:10
A3 1:20

0 10 20 30 40 50 100 cm

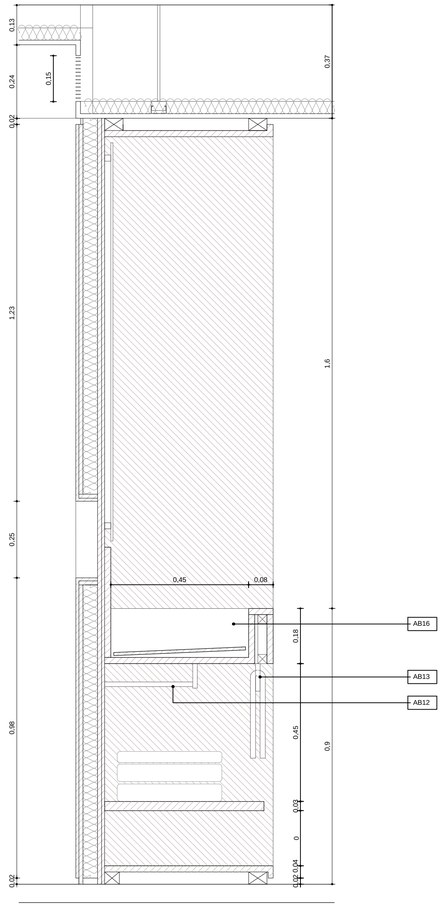

G7 Pica Bany

A1 1:10
A3 1:20

0 10 20 30 40 50 100 cm

D388
D388 ARQUITECTURA
Av. Diagonal, 388. Barcelona
d388arquitectura.com

21/05/2019 22:03:06

Project Name
TEMBO SUITES AND APARTMENTS

SANT ADRIÀ DE BESÒS, BARCELONA

Project ID
E18-216

STAHLER BARCELONA SUITES, S.L.
A subsidiary of Stahler Real State
STAHLER.COM

Arquitecte	Jaume Font Basté | **D388 Arquitectura** T.+34 697 777 238 | Diagonal 388 B2a 08037 Barcelona | Spain
Col·laborador	Glòria Font Basté | **D388 Arquitectura** T.+34 93 532 03 10 | Diagonal 388 B2a 08037 Barcelona | Spain
Col·laborador	Joan Font Vilalta | **D388 Arquitectura** T.+34 93 532 03 10 | Diagonal 388 B2a 08037 Barcelona | Spain
Consultoria Instal·lacions	**AC Arquitectes** T.+34 646 444 985 | Baixada St Miquel 1, 2º2ª 08001 Barcelona | Spain
Consultoria Estructures	**BEST Costales-Jaén** | Ignacio Costales T.+34 463 55 05 | Passeig del Born 17, 2n 5ª 08003 Barcelona | Spain

ID	DATE	REVISION

Project Name
TEMBO BARCELONA
SUITES & APARTMENTS

PROJECTE D'EXECUCIÓ

Project ID
E18-216
2018

Nom de plànol
DETALLS 02 HABITACIO TIPUS S1

Série
AR-700 - HABITACIONS TIPUS

AR-707

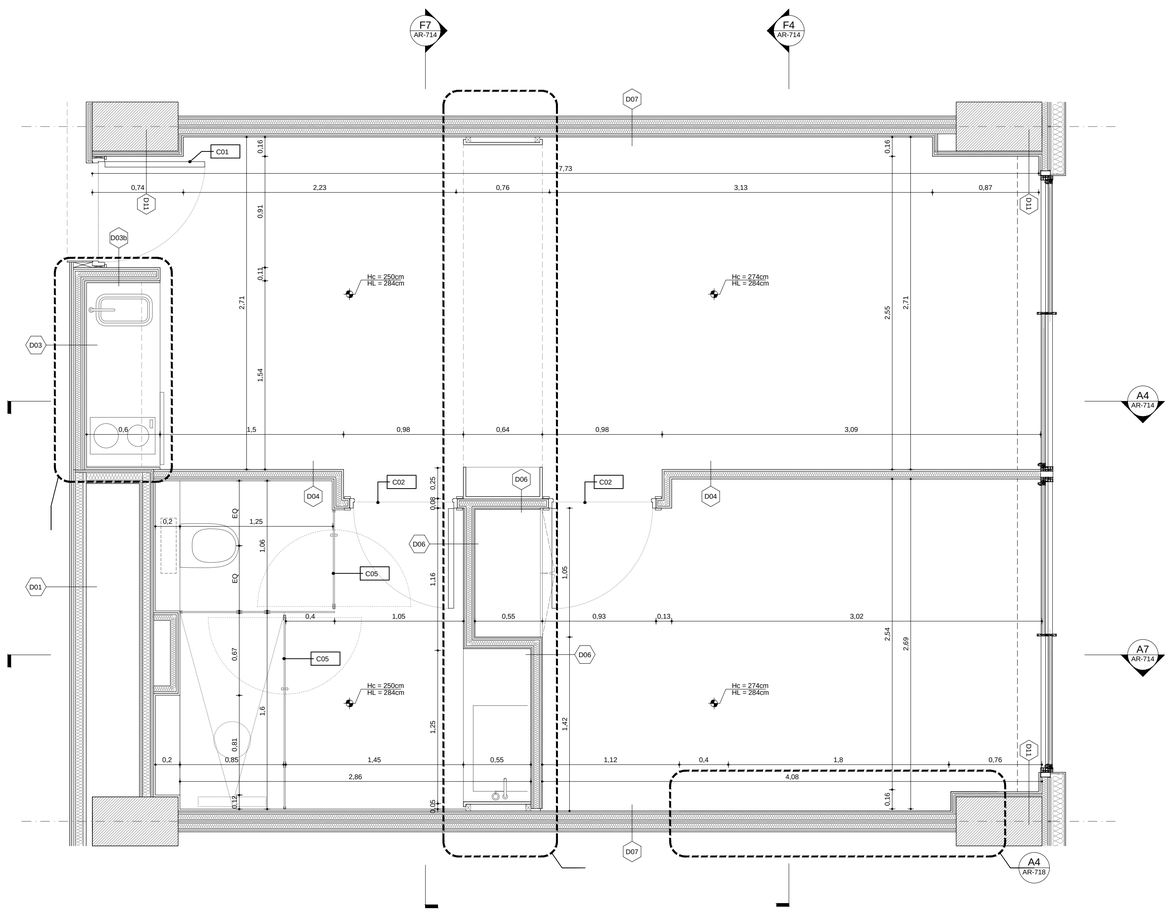

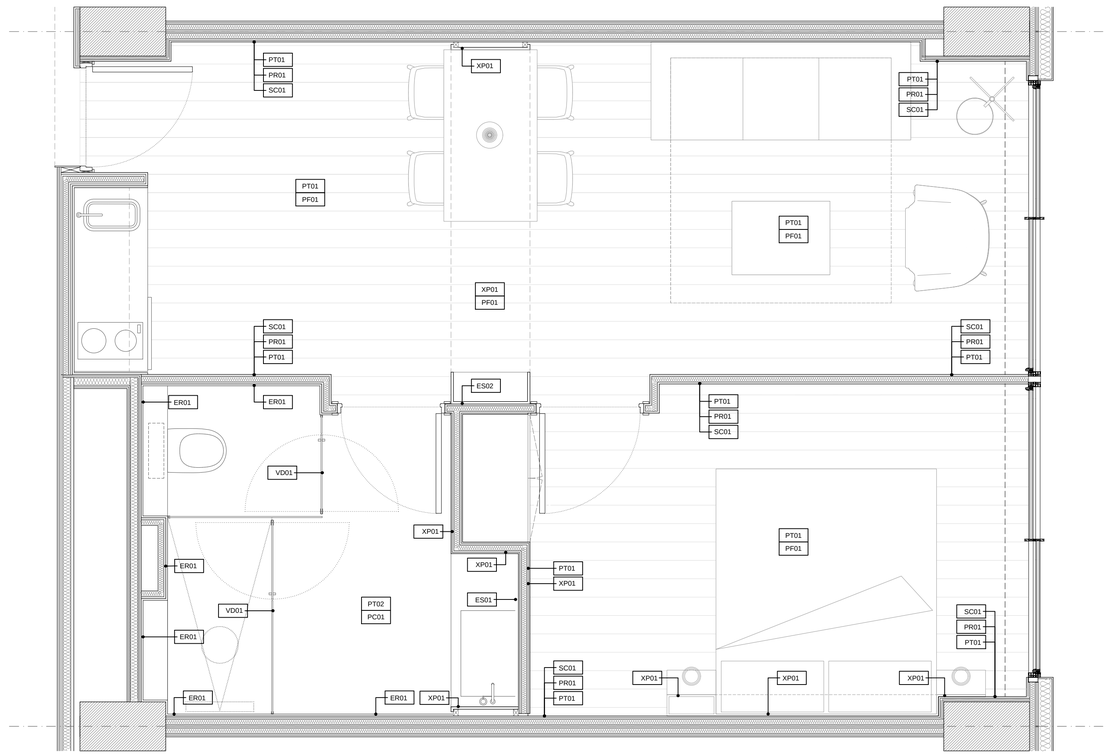

A5 Planta cotes i divisòries

A1 1:25
A3 1:50

0 25 50 75 100 150 200 250 cm

E5 Planta acabats

A1 1:25
A3 1:50

0 25 50 75 100 150 200 250 cm

LLEGENDA DIVISORIES

CODI	CAPES	Gruix
D01	25+(CH90/600)+2x15F	120 / 135mm
D02	2x13F+(70/600)+2x13F	135 / 150mm
D03	2x13F+(46H/600)+2x13F	98 / 113mm
D04	15+(46H/600)+15	76 / 106mm
D05	15+(70H/600)+15	100 / 130mm
D06	DM10+13(46H/600)+13+DM10	92mm
D07	2x13+(46H/600)+13+e+(46H/600)+2x13	170 / 200mm
D11	(30/600)+1x12,5	43mm
D12	(48/600)+1x15	59mm

LLEGENDA DE FUSTERIES I DETALLS

Fusteries

C01	Porta accès habitació
C02	Porta interior habitació
C03	Porta panellada moble habitació
C04	Corredera interior habitació
C05	Porta vidre - mampara dutxa

Detalls

D01	Detall Cuina
D02	Detall Lavabo
D03	Detall Moble
D04	Detall Capçal
D05	Detall Fals sostre

LLEGENDA DE PAVIMENTS I ACABATS

Sostres

PT01	Pintura plàstica color segons D.F
PT02	Pintura plàstica color segons D.F - Hidròfuga
XP01	Xapat en fusta

Revestiments

PT01	Pintura color segons D.F
PR01	Paper
SC01	Sòcol DM prelacat pintat color segons D.F
VD01	Mampara de Vidre
ES01	Mirall antibaf
ES02	Mirall
XP01	Xapat en fusta
ER01	Enrrajolat ceràmic

Paviments

PF01	Parquet laminat
PC01	Enrrajolat ceràmic

D388
D388 ARQUITECTURA
Av. Diagonal, 388. Barcelona
d388arquitectura.com

Project Name
TEMBO SUITES AND APARTMENTS
SANT ADRIÀ DE BESÒS, BARCELONA
Project ID
E18-216
STAHLER BARCELONA SUITES, S.L.
A subsidiary of Stahler Real State
STAHLER.COM

Arquitecte — Jaume Font Basté | **D388 Arquitectura**
T.+34 697 777 238 | Diagonal 388 B2a
08037 Barcelona | Spain

Col·laborador — Glòria Font Basté | **D388 Arquitectura**
T.+34 93 532 03 10 | Diagonal 388 B2a
08037 Barcelona | Spain

Col·laborador — Joan Font Vilalta | **D388 Arquitectura**
T.+34 93 532 03 10 | Diagonal 388 B2a
08037 Barcelona | Spain

Consultoria Instal·lacions — **AC Arquitectes**
T.+34 646 444 985 | Baixada St Miquel 1, 2º2ª
08001 Barcelona | Spain

Consultoria Estructures — **BEST Costales-Jaén** | Ignacio Costales
T.+34 463 55 05 | Passeig del Born 17, 2n 5ª
08003 Barcelona | Spain

ID	DATE	REVISION

Project Name
TEMBO BARCELONA
SUITES & APARTMENTS

PROJECTE D'EXECUCIÓ
Project ID
E18-216
2018

Nom de plànol
HABITACIO TIPUS M1
Série
AR-700 - HABITACIONS TIPUS

AR-711

21/05/2019 21:05:32

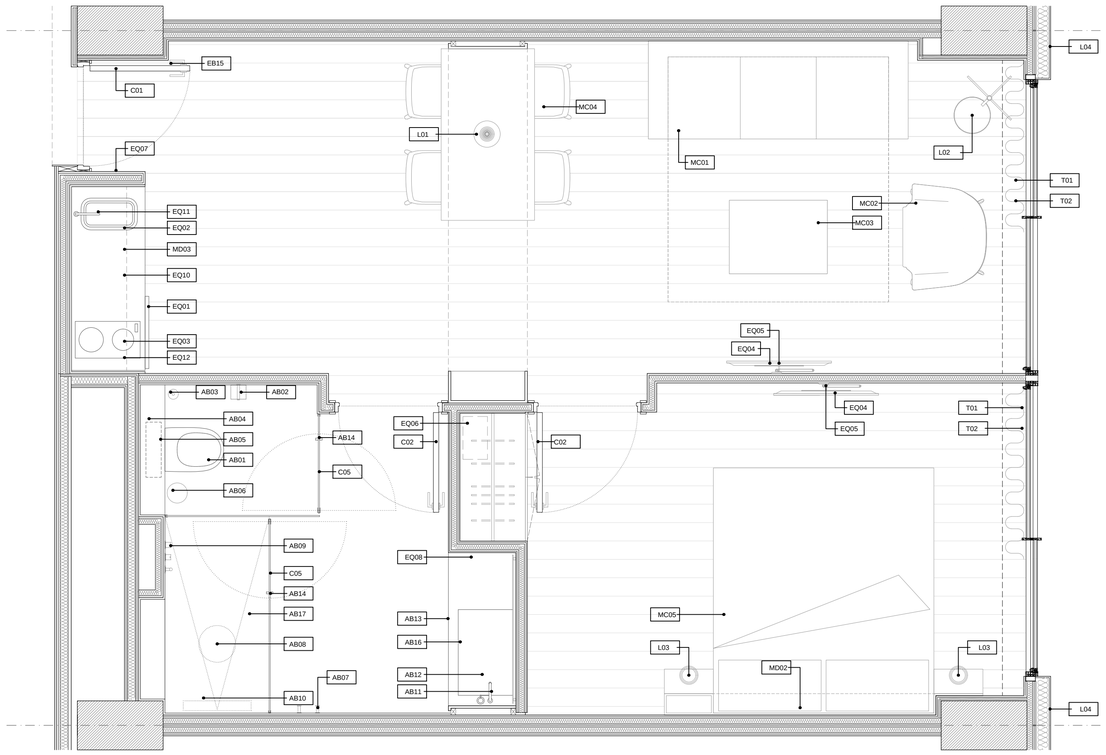

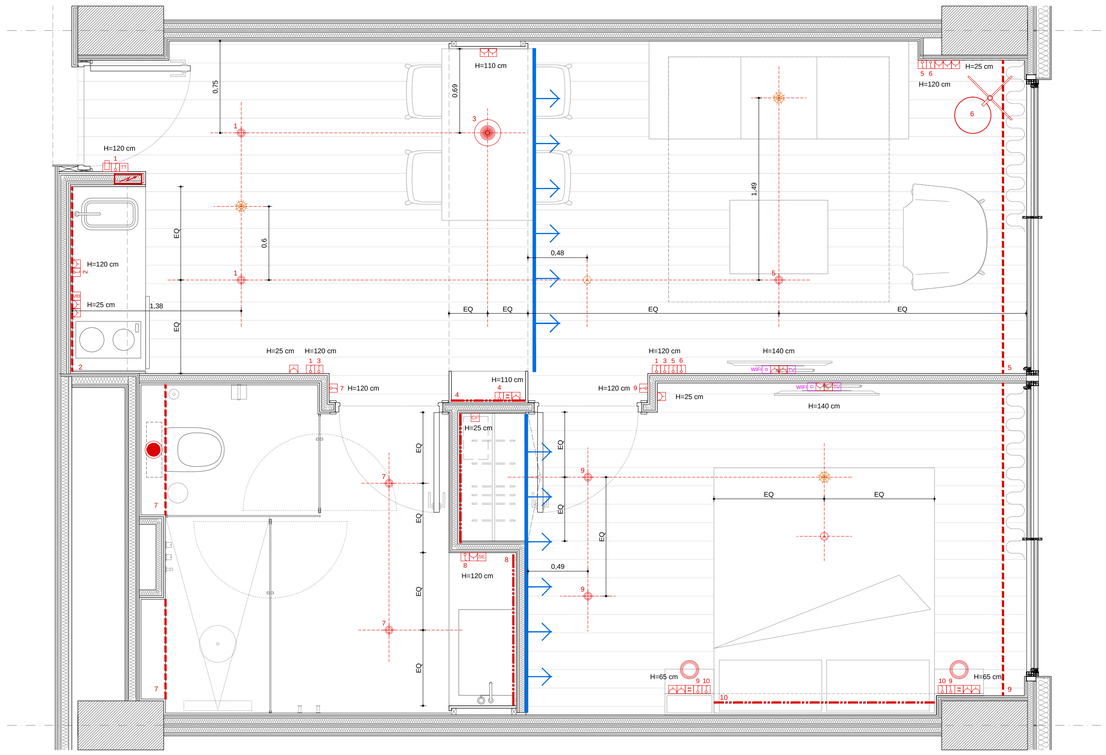

A5 Planta mobiliari

A1 1:25
A3 1:50

0 25 50 75 100 150 200 250 cm

LLEGENDA DE MOBILIARI I EQUIPAMENTS

Mobiliari de Disseny

MD01	Moble (Lavabo - Armari - Taula)
MD02	Capçal
MD03	Cuina

Mobiliari de Compra

MC01	Sofà
MC02	Butaca
MC03	Taula sala d'estar
MC04	Cadires Menjador
MC05	Llit

Equipaments

EQ01	Nevera
EQ02	Pica
EQ03	Fogons
EQ04	Televisor 40"
EQ05	Braç de TV
EQ06	Caixa forta
EQ07	Control d'accès porta habitació
EQ08	Asecador
EQ09	Telèfon
EQ10	Microondas
EQ11	Aixeta Cuina
EQ12	Campana Cuina
EQ13	Escombreta de Bany
EQ14	Sabonera

Llums

L01	Llum de sostre
L02	Llum de peu
L03	Llum de sostre

Tèxtil

T01	Cortina
T02	Black Out

LLEGENDA DE SANITARIS, AIXETES I COMPLEMENTS DE BANY

AB01	Inodor suspès
AB02	Porta rotllos
AB03	Porta rotllos de recanvi
AB04	Cisterna encastada
AB05	Polsador
AB06	Paperera WC
AB07	Penjador
AB08	Ruixador dutxa
AB09	Aixeta dutxa
AB10	Embornal dutxa
AB11	Aixeta lavabo
AB12	Sifó lavabo
AB13	Tovalloler lavabo
AB14	Tirador mampara
AB15	Topall porta
AB16	Lavabo
AB17	Plat de dutxa

E5 Planta il·luminació

A1 1:25
A3 1:50

0 25 50 75 100 150 200 250 cm

LLEGENDA D'ELECTRICITAT E IL·LUMINACIÓ

- LED en foseado de sostre
- LED en foseado de sostre en zones humides
- LED perfil empotrado
- Down light encastat
- Interrruptor
- Endoll
- Endoll nevera
- Endoll caixa forta
- Toma USB
- Termostat
- Toma RJ45_Telèfon, Dades
- Toma secador
- Toma TV
- Quadre Elèctric
- Detector d'incendis
- Punt de llum penjada de sostre
- Punt de llum penjada de sostre
- Targerta
- Reixeta d'impulsió
- Reixeta de retorn
- Extractor
- Wifi
- Televisió
- Ruixador
- Detector de fums

D388
D388 ARQUITECTURA
Av. Diagonal, 388. Barcelona
d388arquitectura.com

Project Name
TEMBO SUITES AND APARTMENTS
SANT ADRIÀ DE BESÒS, BARCELONA
Project ID
E18-216
STAHLER BARCELONA SUITES, S.L.
A subsidiary of Stahler Real State
STAHLER.COM

Arquitecte — Jaume Font Basté | D388 Arquitectura
T.+34 697 777 238 | Diagonal 388 B2a
08037 Barcelona | Spain

Col·laborador — Glòria Font Basté | D388 Arquitectura
T.+34 93 532 03 10 | Diagonal 388 B2a
08037 Barcelona | Spain

Col·laborador — Joan Font Vilalta | D388 Arquitectura
T.+34 93 532 03 10 | Diagonal 388 B2a
08037 Barcelona | Spain

Consultoria Instal·lacions — AC Arquitectes
T.+34 646 444 985 | Baixada St Miquel 1, 2º2ª
08001 Barcelona | Spain

Consultoria Estructures — BEST Costales-Jaén | Ignacio Costales
T.+34 463 55 05 | Passeig del Born 17, 2n 5ª
08003 Barcelona | Spain

ID	DATE	REVISION

Project Name
TEMBO BARCELONA
SUITES & APARTMENTS

PROJECTE D'EXECUCIÓ

Project ID
E18-216
2018

Nom de plànol
HABITACIO TIPUS M1

Série
AR-700 - HABITACIONS TIPUS

AR-712

21/05/2019 22:06:25

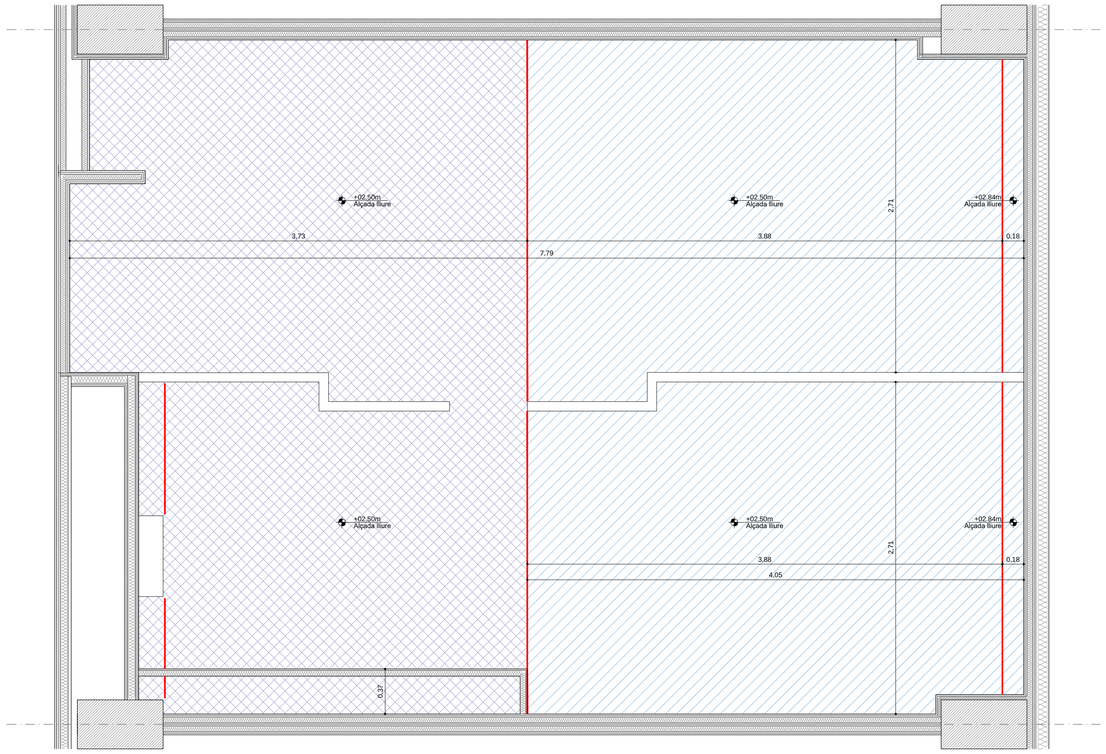

A5 Planta sostre

A1 1:25
A3 1:50

0 25 50 75 100 150 200 250 cm

LLEGENDA FALS SOSTRES

Fals sostre continu suspes, format per placa de guix e:13mm per pintar. Inclos formació fossa per iluminació/decoració

Fals sostre continu suspes, format per placa de guix hidrofug e:13mm per pintar. Inclos formació fossa per iluminació/decoració

Fossa

D388
D388 ARQUITECTURA
Av. Diagonal, 388. Barcelona
d388arquitectura.com

21/05/2019 22:08:29

Project Name
TEMBO SUITES AND APARTMENTS

SANT ADRIÀ DE BESÒS, BARCELONA

Project ID
E18-216

STAHLER BARCELONA SUITES, S.L.
A subsidiary of Stahler Real State
STAHLER.COM

Arquitecte — Jaume Font Basté | **D388 Arquitectura**
T.+34 697 777 238 | Diagonal 388 B2a
08037 Barcelona | Spain

Col·laborador — Glòria Font Basté | **D388 Arquitectura**
T.+34 93 532 03 10 | Diagonal 388 B2a
08037 Barcelona | Spain

Col·laborador — Joan Font Vilalta | **D388 Arquitectura**
T.+34 93 532 03 10 | Diagonal 388 B2a
08037 Barcelona | Spain

Consultoria Instal·lacions — **AC Arquitectes**
T.+34 646 444 985 | Baixada St Miquel 1, 2º2ª
08001 Barcelona | Spain

Consultoria Estructures — **BEST Costales-Jaén** | Ignacio Costales
T.+34 463 55 05 | Passeig del Born 17, 2n 5ª
08003 Barcelona | Spain

ID	DATE	REVISION

Project Name
TEMBO BARCELONA
SUITES & APARTMENTS

PROJECTE D'EXECUCIÓ

Project ID
E18-216
2018

Nom de plànol
HABITACIO TIPUS M1

Série
AR-700 - HABITACIONS TIPUS

AR-713

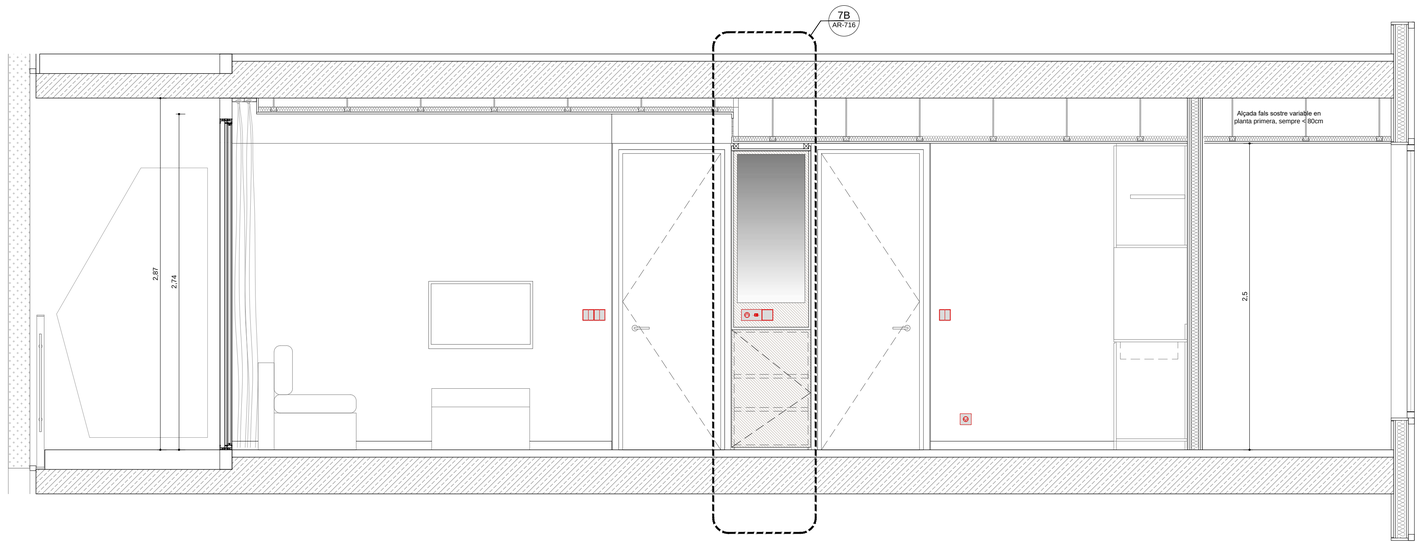

A4 | Alçat longitudinal M1 1

A1 1:25
A3 1:50

0 25 50 75 100 150 200 250 cm

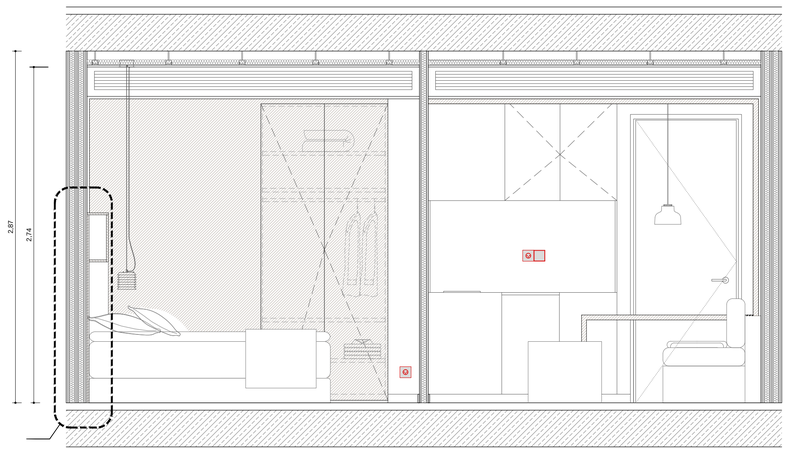

F4 | Alçat transversal M1 1

A1 1:25
A3 1:50

0 25 50 75 100 150 200 250 cm

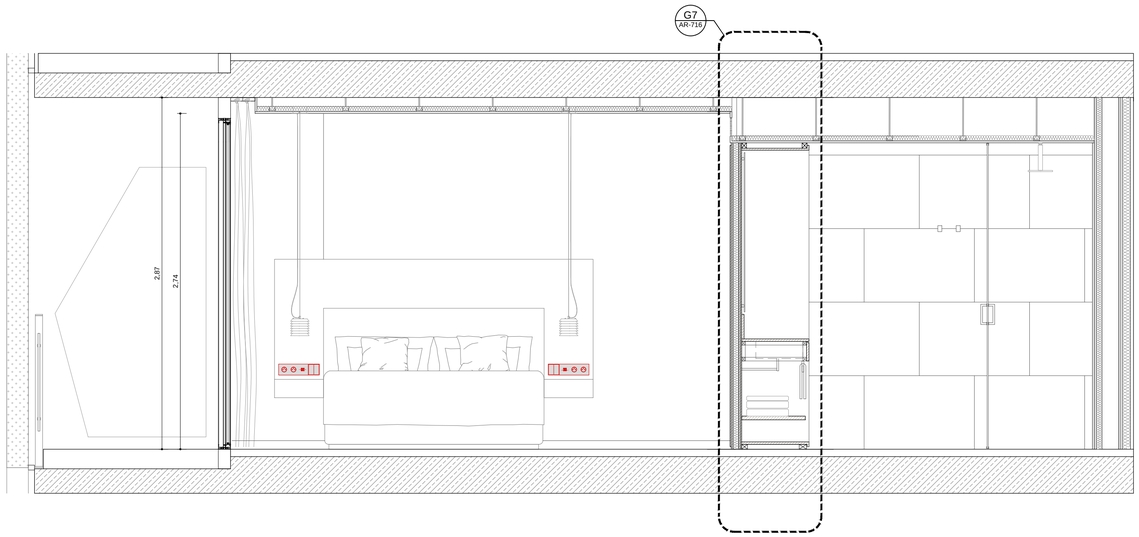

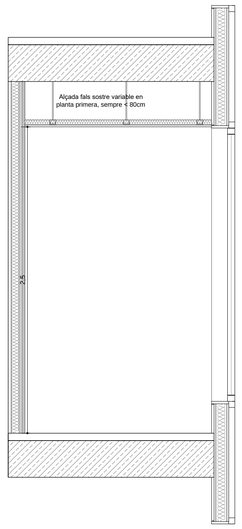

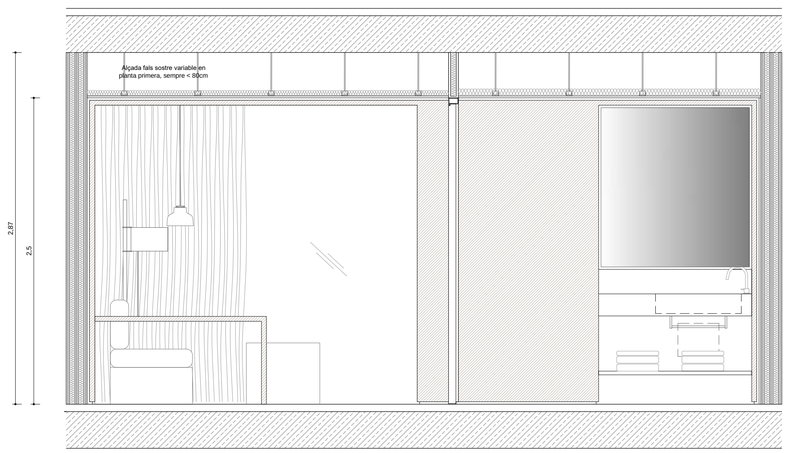

A7 | Alçat longitudinal 2

A1 1:25
A3 1:50

0 25 50 75 100 150 200 250 cm

F7 | Alçat transversal M1 2

A1 1:25
A3 1:50

0 25 50 75 100 150 200 250 cm

D388
D388 ARQUITECTURA
Av. Diagonal, 388. Barcelona
d388arquitectura.com

Project Name
TEMBO SUITES AND APARTMENTS

SANT ADRIÀ DE BESÒS, BARCELONA

Project ID
E18-216

STAHLER BARCELONA SUITES, S.L.
A subsidiary of Stahler Real State
STAHLER.COM

Arquitecte	Jaume Font Basté | **D388 Arquitectura** T.+34 697 777 238 | Diagonal 388 B2a 08037 Barcelona | Spain
Col·laborador	Glòria Font Basté | **D388 Arquitectura** T.+34 93 532 03 10 | Diagonal 388 B2a 08037 Barcelona | Spain
Col·laborador	Joan Font Vilalta | **D388 Arquitectura** T.+34 93 532 03 10 | Diagonal 388 B2a 08037 Barcelona | Spain
Consultoria Instal·lacions	**AC Arquitectes** T.+34 646 444 985 | Baixada St Miquel 1, 2°2ª 08001 Barcelona | Spain
Consultoria Estructures	**BEST Costales-Jaén** | Ignacio Costales T.+34 463 55 05 | Passeig del Born 17, 2n 5ª 08003 Barcelona | Spain

ID	DATE	REVISION

Project Name
TEMBO BARCELONA
SUITES & APARTMENTS

PROJECTE D'EXECUCIÓ

Project ID
E18-216
2018

Nom de plànol
ALÇATS HABITACIO TIPUS M1

Sèrie
AR-700 - HABITACIONS TIPUS

AR-714

21/05/2019 22:09:35

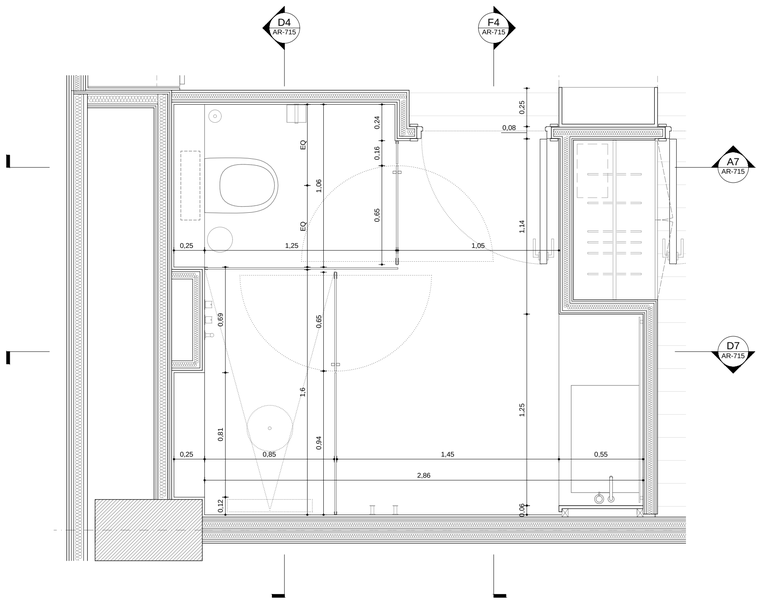

A4 Planta bany M1

A1 1:25
A3 1:50

0 25 50 75 100 150 200 250 cm

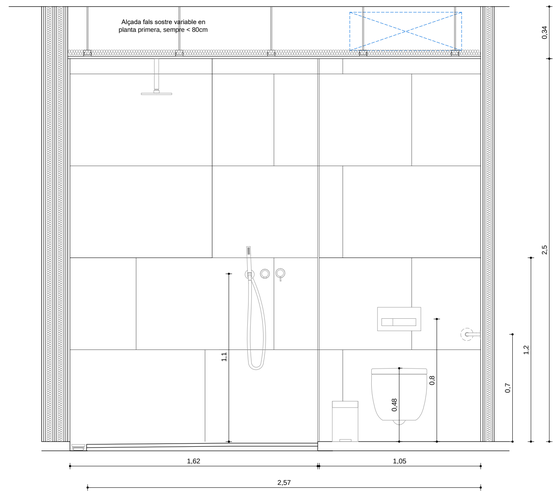

D4 Alçat 3 bany M1

A1 1:25
A3 1:50

0 25 50 75 100 150 200 250 cm

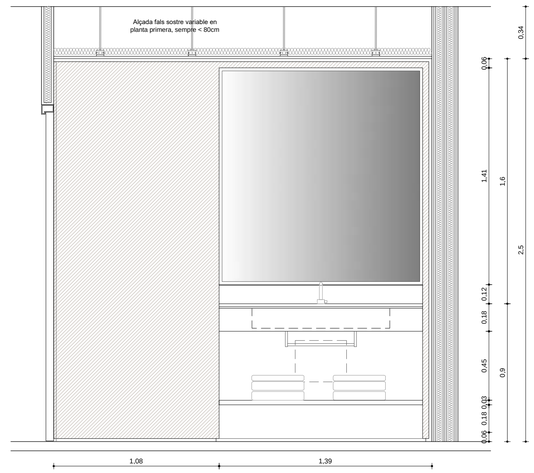

G4 Alçat 4 bany M1

A1 1:25
A3 1:50

0 25 50 75 100 150 200 250 cm

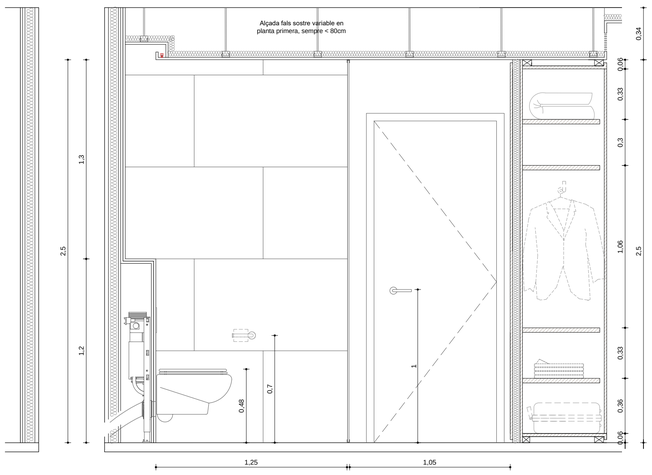

A7 Alçat 1 Bany M1

A1 1:25
A3 1:50

0 25 50 75 100 150 200 250 cm

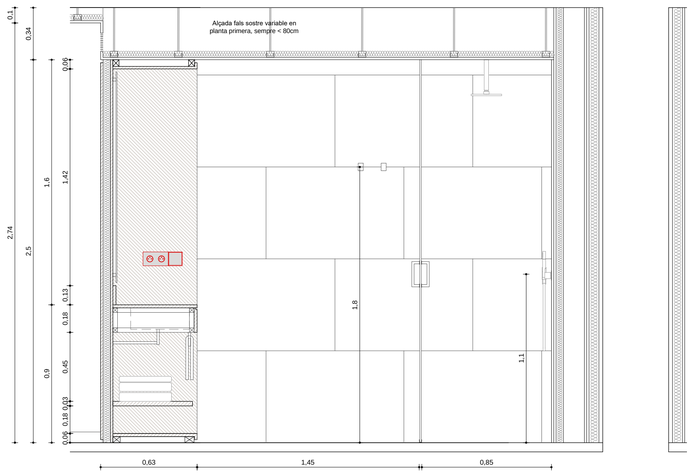

D7 Alçat 2 bany M1

A1 1:25
A3 1:50

0 25 50 75 100 150 200 250 cm

D388
D388 ARQUITECTURA
Av. Diagonal, 388. Barcelona
d388arquitectura.com

Project Name
TEMBO SUITES AND APARTMENTS

SANT ADRIÀ DE BESÒS, BARCELONA

Project ID
E18-216

STAHLER BARCELONA SUITES, S.L.
A subsidiary of Stahler Real State
STAHLER.COM

Arquitecte — Jaume Font Basté | **D388 Arquitectura**
T.+34 697 777 238 | Diagonal 388 B2a
08037 Barcelona | Spain

Col·laborador — Glòria Font Basté | **D388 Arquitectura**
T.+34 93 532 03 10 | Diagonal 388 B2a
08037 Barcelona | Spain

Col·laborador — Joan Font Vilalta | **D388 Arquitectura**
T.+34 93 532 03 10 | Diagonal 388 B2a
08037 Barcelona | Spain

Consultoria Instal·lacions — **AC Arquitectes**
T.+34 646 444 985 | Baixada St Miquel 1, 2º2ª
08001 Barcelona | Spain

Consultoria Estructures — **BEST Costales-Jaén** | Ignacio Costales
T.+34 463 55 05 | Passeig del Born 17, 2n 5ª
08003 Barcelona | Spain

ID	DATE	REVISION

Project Name
TEMBO BARCELONA
SUITES & APARTMENTS

PROJECTE D'EXECUCIÓ

Project ID
E18-216
2018

Nom de plànol
DETALLS 01 HABITACIO TIPUS M1

Sèrie
AR-700 - HABITACIONS TIPUS

AR-715

21/05/2019 21:15:20

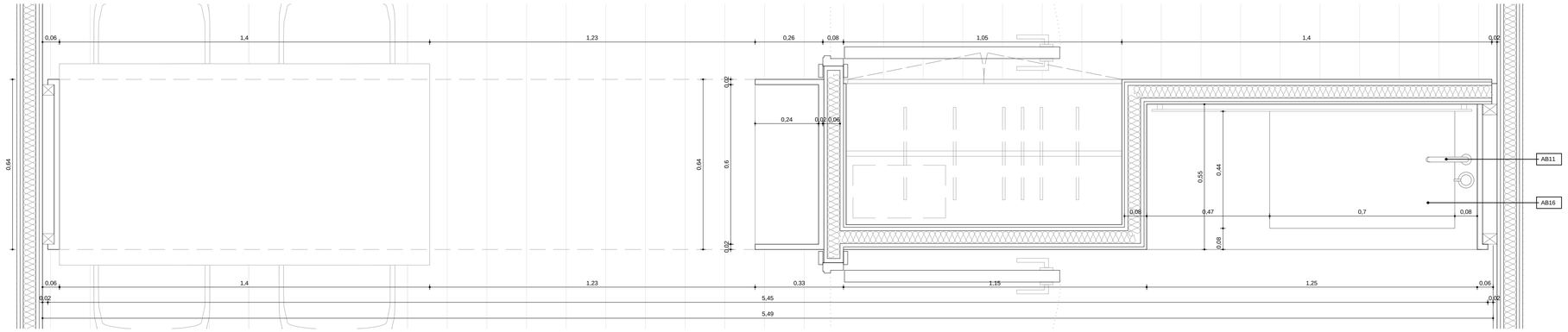

B3 Planta moble M1

A1 1:10 A3 1:20 — 0 10 20 30 40 50 100 cm

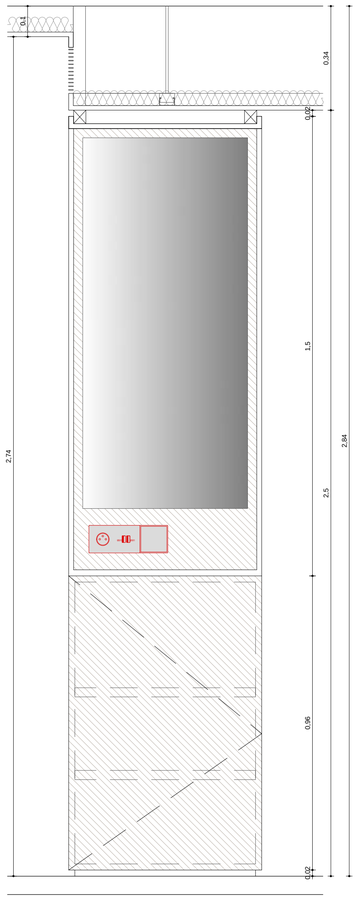

B7 Prestatgeria Sala

A1 1:10 A3 1:20 — 0 10 20 30 40 50 100 cm

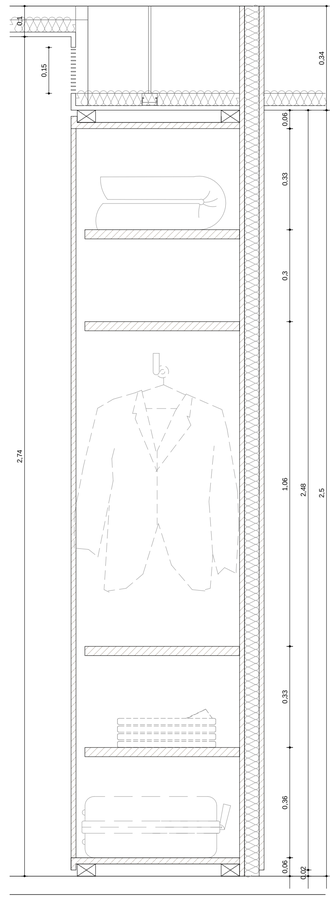

D7 Armari Habitació

A1 1:10 A3 1:20 — 0 10 20 30 40 50 100 cm

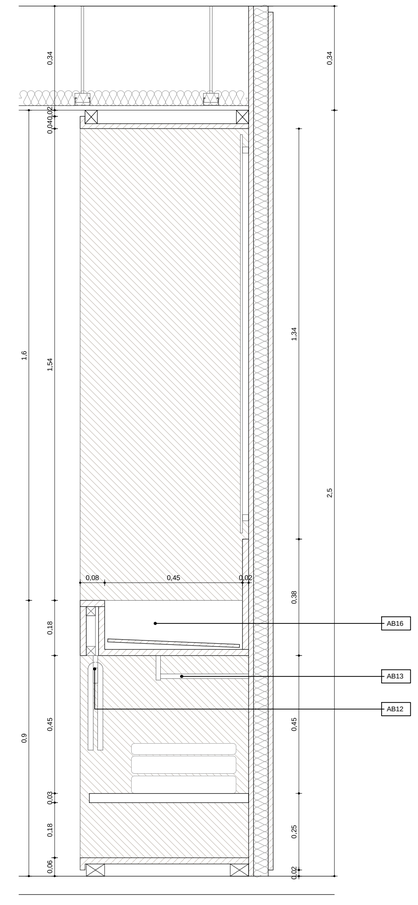

G7 Pica Bany

A1 1:10 A3 1:20 — 0 10 20 30 40 50 100 cm

D388
D388 ARQUITECTURA
Av. Diagonal, 388. Barcelona
d388arquitectura.com

Project Name
TEMBO SUITES AND APARTMENTS
SANT ADRIÀ DE BESÒS, BARCELONA
Project ID
E18-216
STAHLER BARCELONA SUITES, S.L.
A subsidiary of Stahler Real State
STAHLER.COM

Arquitecte — Jaume Font Basté | **D388 Arquitectura**
T.+34 697 777 238 | Diagonal 388 B2a
08037 Barcelona | Spain

Col·laborador — Glòria Font Basté | **D388 Arquitectura**
T.+34 93 532 03 10 | Diagonal 388 B2a
08037 Barcelona | Spain

Col·laborador — Joan Font Vilalta | **D388 Arquitectura**
T.+34 93 532 03 10 | Diagonal 388 B2a
08037 Barcelona | Spain

Consultoria Instal·lacions — **AC Arquitectes**
T.+34 646 444 985 | Baixada St Miquel 1, 2ºz*
08001 Barcelona | Spain

Consultoria Estructures — **BEST Costales-Jaén** | Ignacio Costales
T.+34 463 55 05 | Passeig del Born 17, 2n 5ª
08003 Barcelona | Spain

ID	DATE	REVISION

Project Name
TEMBO BARCELONA
SUITES & APARTMENTS
PROJECTE D'EXECUCIÓ
Project ID
E18-216
2018

Nom de plànol
DETALLS 02 HABITACIO TIPUS M1
Série
AR-700 - HABITACIONS TIPUS

AR-716

21/05/2019 22:19:39

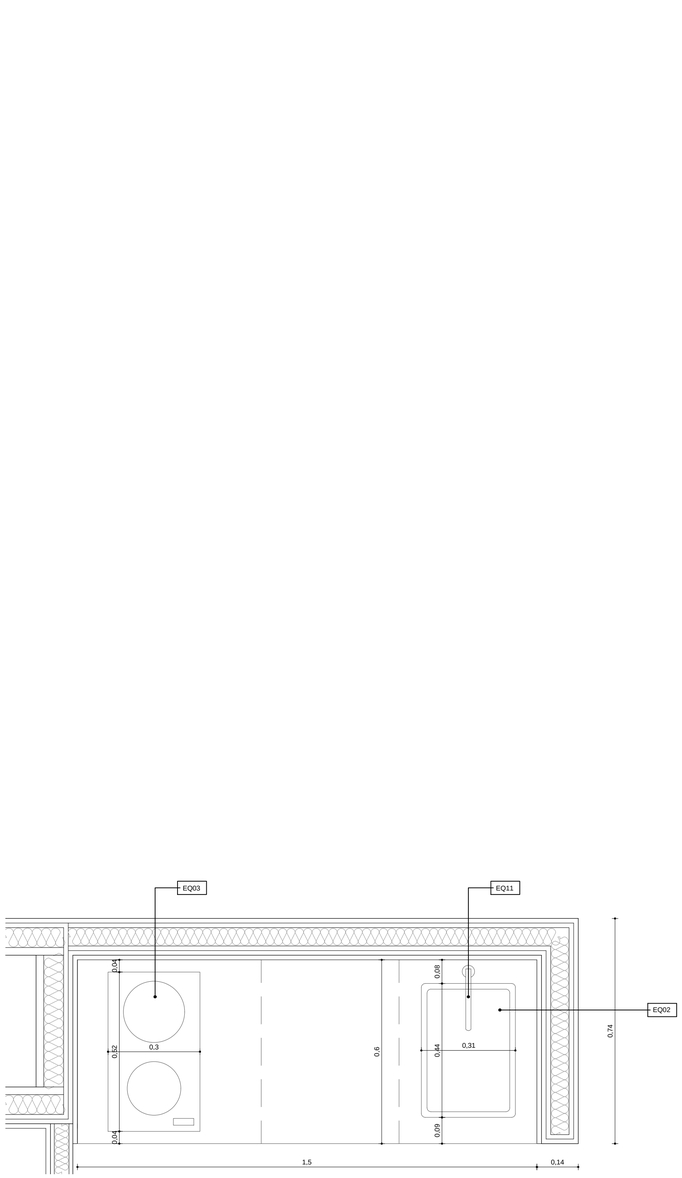

A6 Planta cuina

A1 1:10
A3 1:20

0 10 20 30 40 50 100 cm

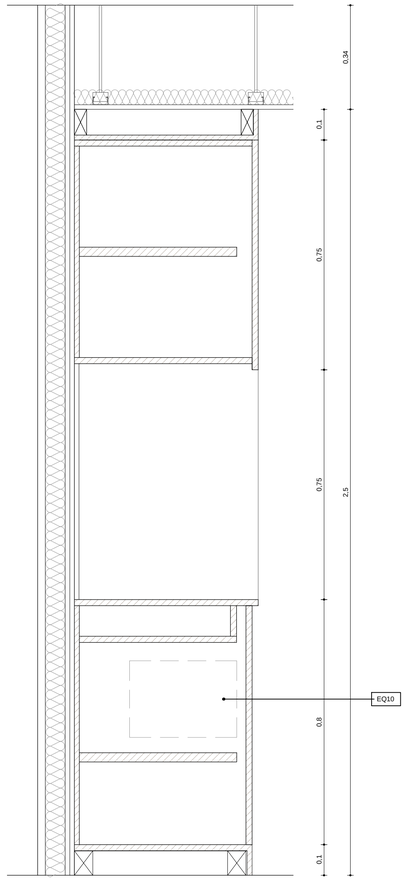

E6 Seccio 1 Cuina

A1 1:10
A3 1:20

0 10 20 30 40 50 100 cm

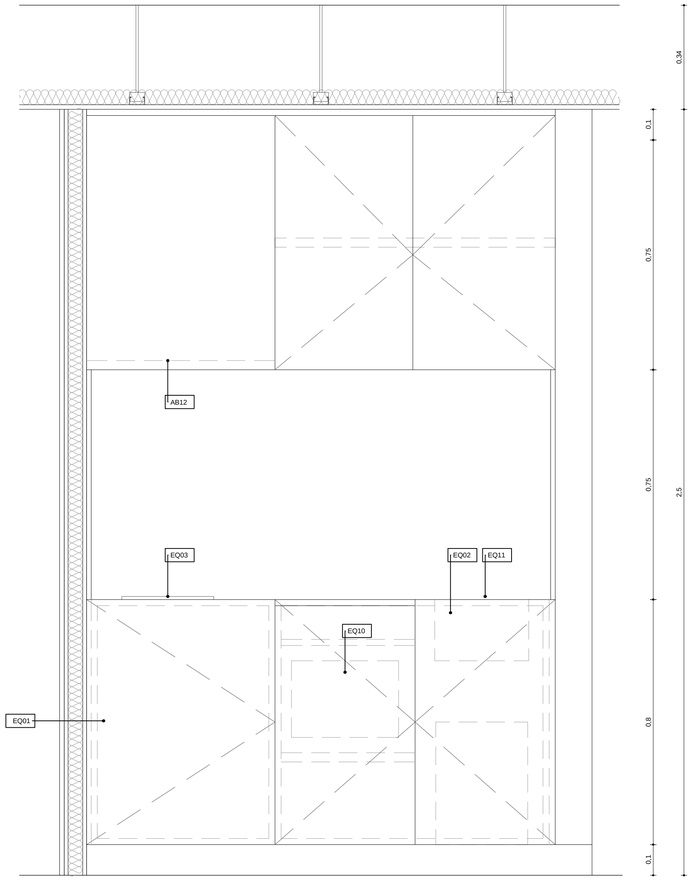

G6 Seccio 2 Cuina

A1 1:10
A3 1:20

0 10 20 30 40 50 100 cm

D388
D388 ARQUITECTURA
Av. Diagonal, 388. Barcelona
d388arquitectura.com

21/05/2019 22:23:02

Project Name
TEMBO SUITES AND APARTMENTS

SANT ADRIÀ DE BESÒS, BARCELONA

Project ID
E18-216

STAHLER BARCELONA SUITES, S.L.
A subsidiary of Stahler Real State
STAHLER.COM

Arquitecte — Jaume Font Basté | **D388 Arquitectura**
T.+34 697 777 238 | Diagonal 388 B2a
08037 Barcelona | Spain

Col·laborador — Glòria Font Basté | **D388 Arquitectura**
T.+34 93 532 03 10 | Diagonal 388 B2a
08037 Barcelona | Spain

Col·laborador — Joan Font Vilalta | **D388 Arquitectura**
T.+34 93 532 03 10 | Diagonal 388 B2a
08037 Barcelona | Spain

Consultoria Instal·lacions — **AC Arquitectes**
T.+34 646 444 985 | Baixada St Miquel 1, 2º2ª
08001 Barcelona | Spain

Consultoria Estructures — **BEST Costales-Jaén** | Ignacio Costales
T.+34 463 55 05 | Passeig del Born 17, 2n 5ª
08003 Barcelona | Spain

ID	DATE	REVISION

Project Name
TEMBO BARCELONA
SUITES & APARTMENTS

PROJECTE D'EXECUCIÓ

Project ID
E18-216
2018

Nom de plànol
DETALLS HABITACIO CUINA

Sèrie
AR-700 - HABITACIONS TIPUS

AR-717

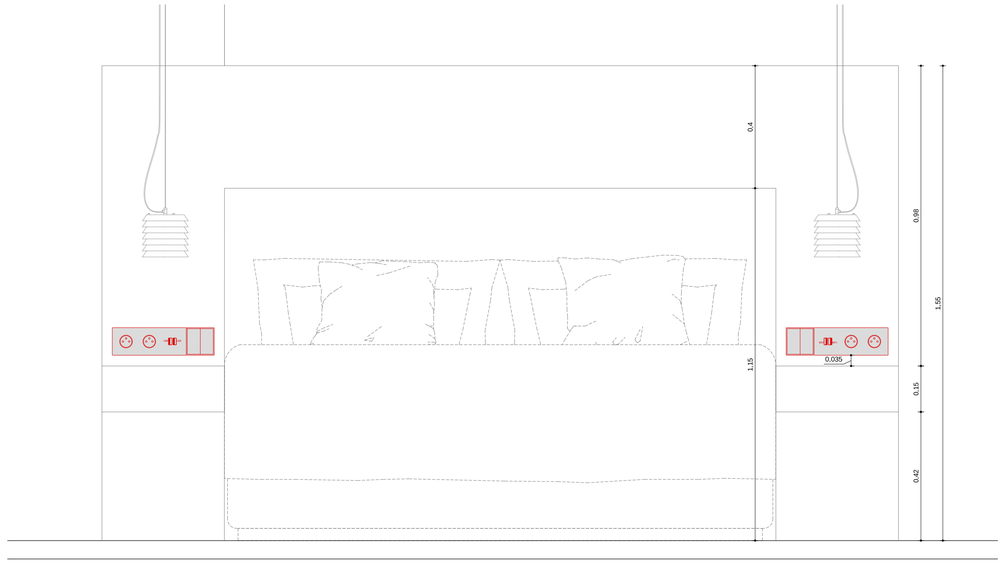

A4 Alçat capçal

A1 1:10
A3 1:20

0 10 20 30 40 50 100 cm

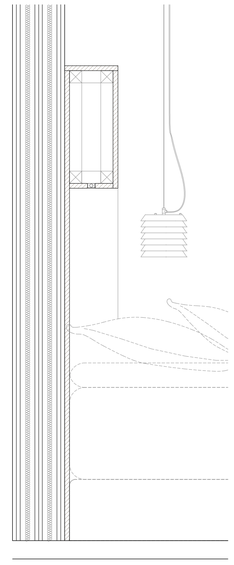

E4 Seccio centre capçal

A1 1:10
A3 1:20

0 10 20 30 40 50 100 cm

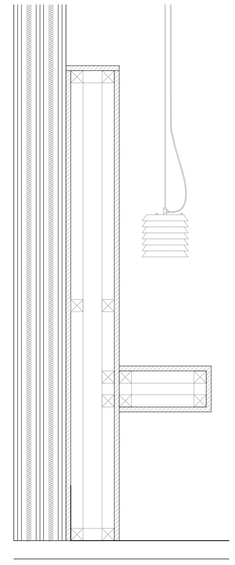

G4 Seccio tauleta capçal

A1 1:10
A3 1:20

0 10 20 30 40 50 100 cm

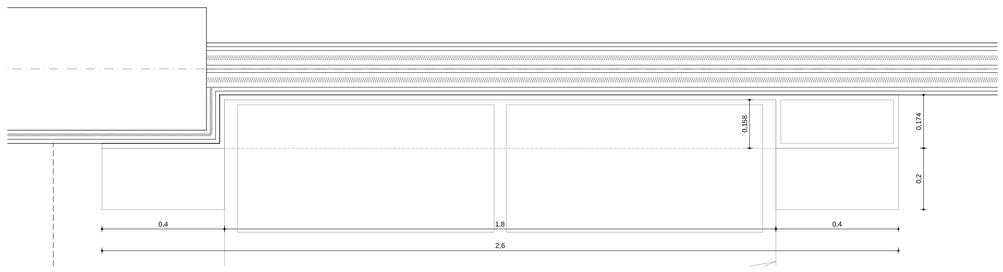

A6 Planta capçal

A1 1:10
A3 1:20

0 10 20 30 40 50 100 cm

D388
D388 ARQUITECTURA
Av. Diagonal, 388. Barcelona
d388arquitectura.com

21/05/2019 22:29:20

Project Name
TEMBO SUITES AND APARTMENTS

SANT ADRIÀ DE BESÒS, BARCELONA

Project ID
E18-216

STAHLER BARCELONA SUITES, S.L.
A subsidiary of Stahler Real State
STAHLER.COM

Arquitecte	Jaume Font Basté | **D388 Arquitectura** T.+34 697 777 238 | Diagonal 388 B2a 08037 Barcelona | Spain
Col·laborador	Glòria Font Basté | **D388 Arquitectura** T.+34 93 532 03 10 | Diagonal 388 B2a 08037 Barcelona | Spain
Col·laborador	Joan Font Vilalta | **D388 Arquitectura** T.+34 93 532 03 10 | Diagonal 388 B2a 08037 Barcelona | Spain
Consultoria Instal·lacions	**AC Arquitectes** T.+34 646 444 985 | Baixada St Miquel 1, 2ºzª 08001 Barcelona | Spain
Consultoria Estructures	**BEST Costales-Jaén** | Ignacio Costales T.+34 463 55 05 | Passeig del Born 17, 2n 5ª 08003 Barcelona | Spain

ID	DATE	REVISION

Project Name
TEMBO BARCELONA
SUITES & APARTMENTS

PROJECTE D'EXECUCIÓ

Project ID
E18-216
2018

Nom de plànol
DETALLS HABITACIO CAPÇAL

Série
AR-700 - HABITACIONS TIPUS

AR-718

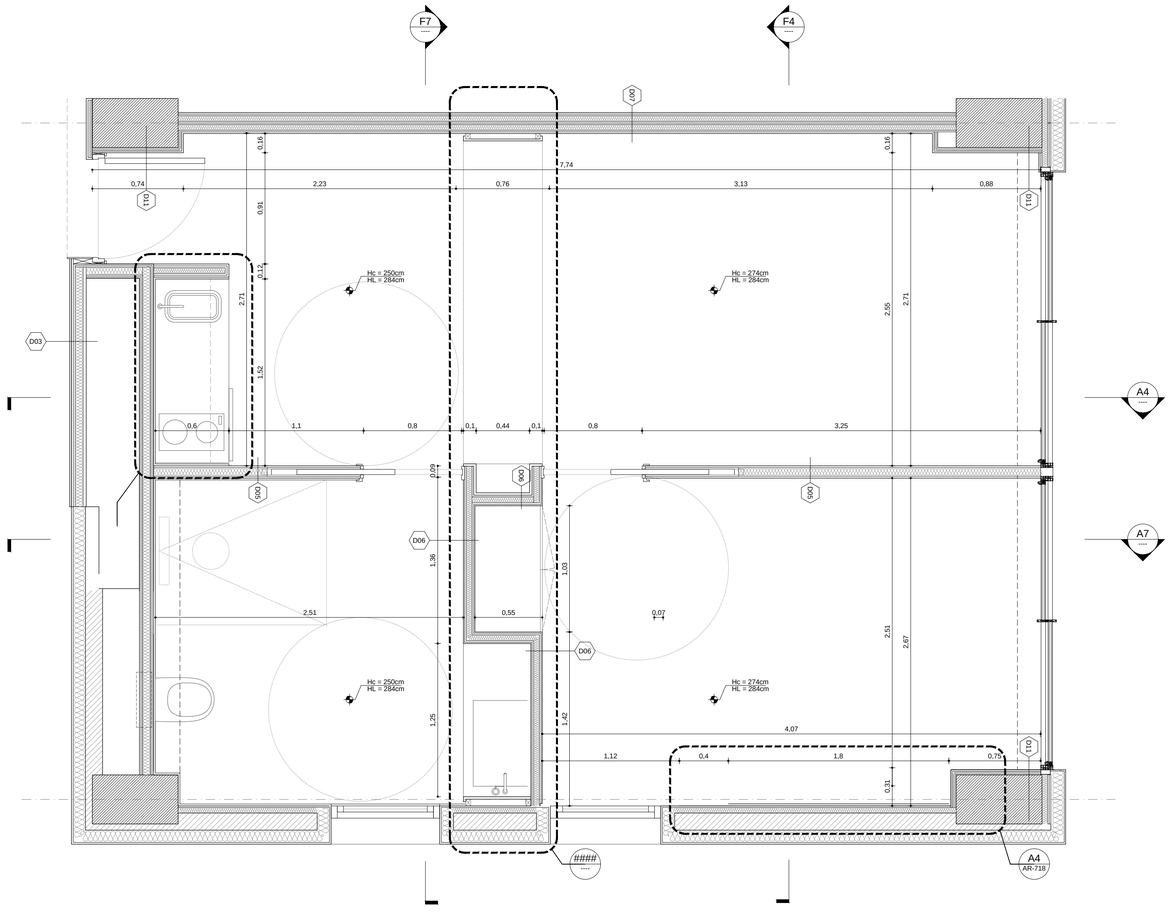

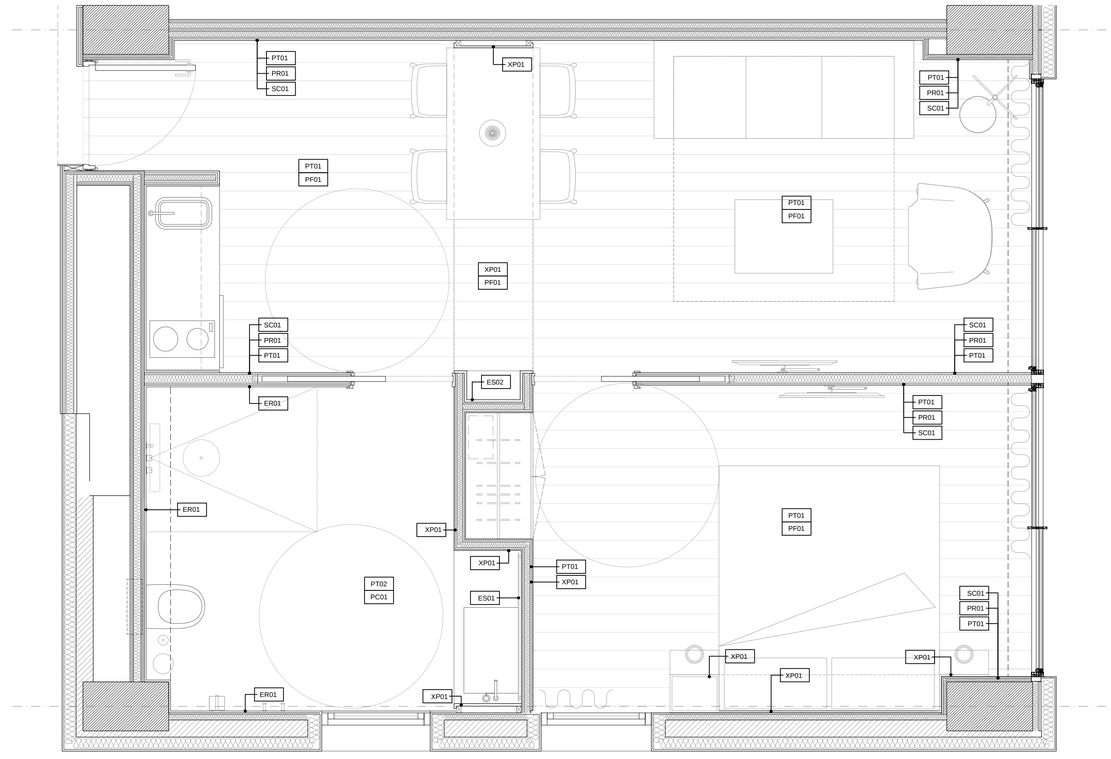

A5 Planta cotes i divisòries

A1 1:25
A3 1:50

0 25 50 75 100 150 200 250 cm

LLEGENDA DIVISORIES

CODI	CAPES	Gruix
D01	25+(CH90/600)+2x15F	120 / 135mm
D02	2x13F+(70/600)+2x13F	135 / 150mm
D03	2x13F+(46H/600)+2x13F	98 / 113mm
D04	15+(46H/600)+15	76 / 106mm
D05	15+(70H/600)+15	100 / 130mm
D06	DM10+13(46H/600)+13+DM10	92mm
D07	2x13+(46H/600)+13+e+(46H/600)+2x13	170 / 200mm
D11	(30/600)+1x12,5	43mm
D12	(48/600)+1x15	59mm

E5 Planta acabats

A1 1:25
A3 1:50

0 25 50 75 100 150 200 250 cm

LLEGENDA DE PAVIMENTS I ACABATS

Sostres

PT01	Pintura plàstica color segons D.F
PT02	Pintura plàstica color segons D.F - Hidròfuga
XP01	Xapat en fusta

Revestiments

PT01	Pintura color segons D.F
PR01	Paper
SC01	Sòcol DM prelacat pintat color segons D.F
VD01	Mampara de Vidre
ES01	Mirall antibaf
ES02	Mirall
XP01	Xapat en fusta
ER01	Enrajolat ceràmic

Paviments

PF01	Parquet laminat
PC01	Enrajolat ceràmic

D388
D388 ARQUITECTURA
Av. Diagonal, 388. Barcelona
d388arquitectura.com

Arquitecte: Jaume Font Basté | **D388 Arquitectura**
T.+34 697 777 238 | Diagonal 388 B2a
08037 Barcelona | Spain

Col·laborador: Glòria Font Basté | **D388 Arquitectura**
T.+34 93 532 03 10 | Diagonal 388 B2a
08037 Barcelona | Spain

Col·laborador: Joan Font Vilalta | **D388 Arquitectura**
T.+34 93 532 03 10 | Diagonal 388 B2a
08037 Barcelona | Spain

Consultoria Instal·lacions: **AC Arquitectes**
T.+34 646 444 985 | Baixada St Miquel 1, 2º2ª
08001 Barcelona | Spain

Consultoria Estructures: **BEST Costales-Jaén** | Ignacio Costales
T.+34 463 55 05 | Passeig del Born 17, 2n 5ª
08003 Barcelona | Spain

ID	DATE	REVISION

Project Name
TEMBO SUITES AND APARTMENTS

SANT ADRIÀ DE BESÒS, BARCELONA

Project ID
E18-216

STAHLER BARCELONA SUITES, S.L.
A subsidiary of Stahler Real State
STAHLER.COM

Project Name
TEMBO BARCELONA
SUITES & APARTMENTS

PROJECTE D'EXECUCIÓ

Project ID
E18-216
2018

Nom de plànol
HABITACIO TIPUS M2

Sèrie
AR-700 - HABITACIONS TIPUS

AR-721

21/05/2019 22:26:59

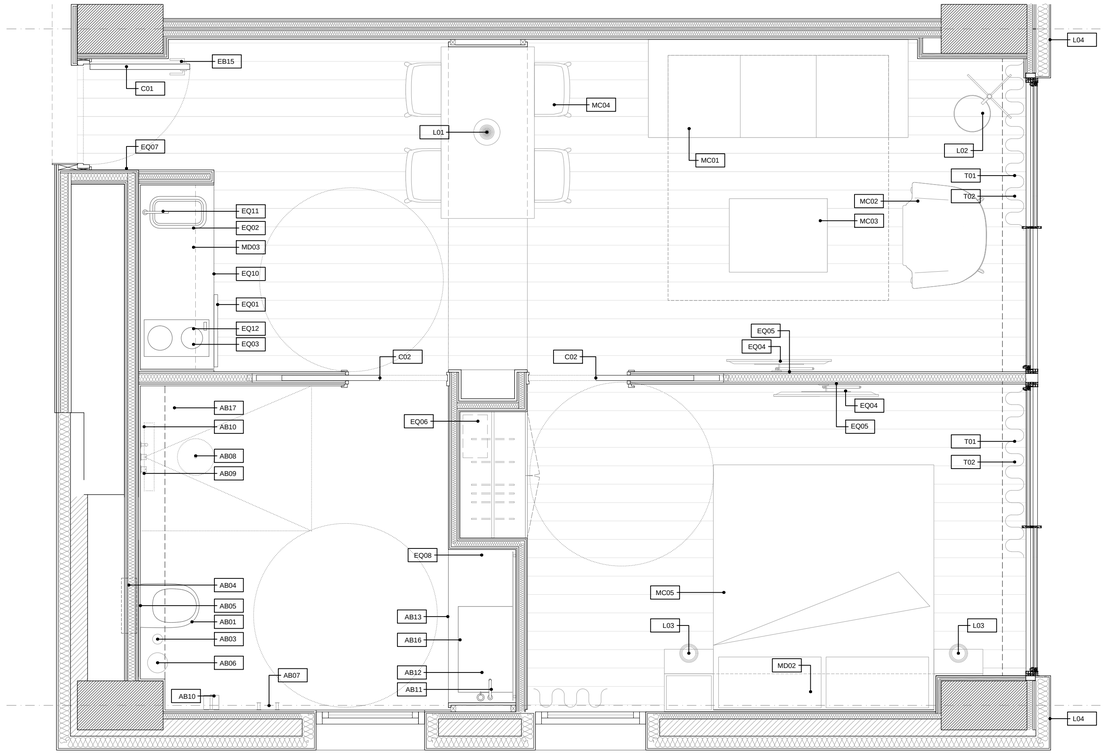

A5 | Planta mobiliari

A1 1:25
A3 1:50

0 25 50 75 100 150 200 250 cm

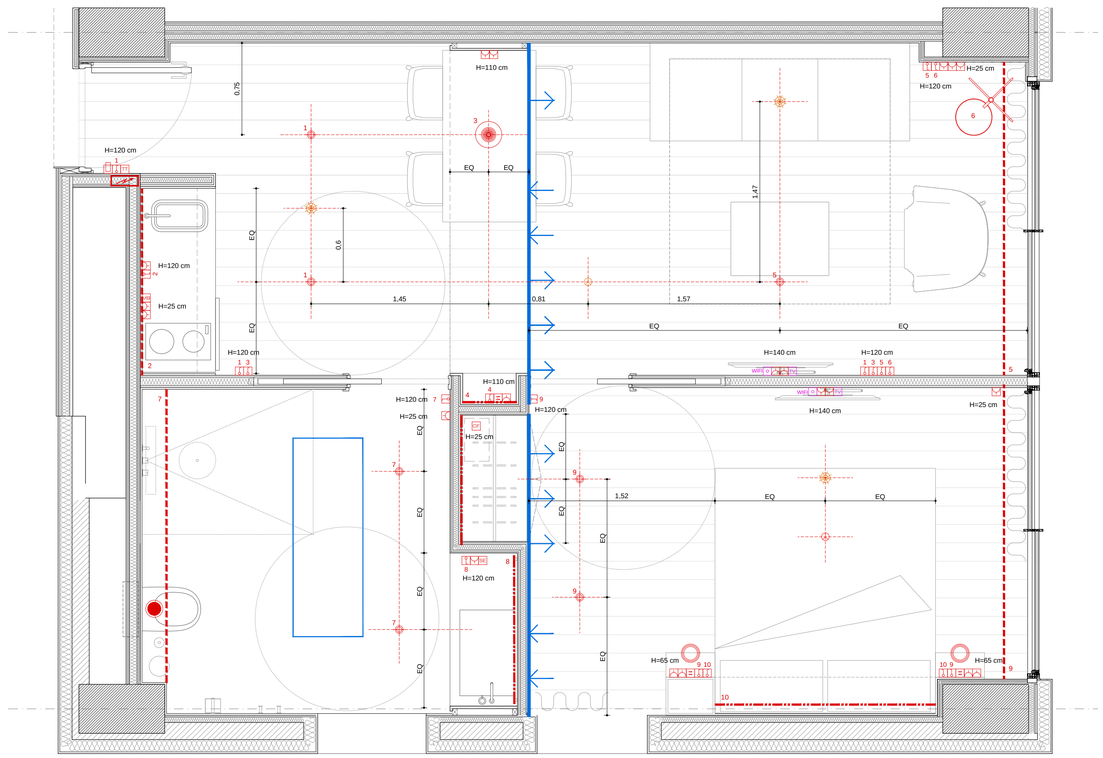

E5 | Planta il·luminació

A1 1:25
A3 1:50

0 25 50 75 100 150 200 250 cm

LLEGENDA DE FUSTERIES I DETALLS

Fusteries

C01 Porta accés habitació
C02 Porta interior habitació
C03 Porta panellada moble habitació
C04 Corredera interior habitació
C05 Porta vidre - mampara dutxa

Detalls

D01 Detall Cuina
D02 Detall Lavabo
D03 Detall Moble
D04 Detall Capçal
D05 Detall Fals sostre

LLEGENDA DE MOBILIARI I EQUIOAMENTS

Mobiliari de Disseny

MD01 Moble (Lavabo - Armari - Taula)
MD02 Capçal
MD03 Cuina

Mobiliari de Compra

MC01 Sofà
MC02 Butaca
MC03 Taula sala d'estar
MC04 Cadires Menjador
MC05 Llit

Equipaments

EQ01 Nevera
EQ02 Pica
EQ03 Fogons
EQ04 Televisor 40''
EQ05 Braç de TV
EQ06 Caixa forta
EQ07 Control d'accés porta habitació
EQ08 Asecador
EQ09 Telèfon
EQ10 Microondes
EQ11 Aixeta Cuina
EQ12 Campana Cuina
EQ13 Escombreta de Bany
EQ14 Sabonera

Llums

L01 Llum de sostre
L02 Llum de peu
L03 Llum de sostre

Tèxtil

T01 Cortina
T02 Black Out

LLEGENDA DE SANITARIS, AIXETES I COMPLEMENTS DE BANY

AB01 Inodor suspès
AB02 Porta rotllos
AB03 Porta rotllos de recanvi
AB04 Cisterna encastada
AB05 Polsador
AB06 Paperera WC
AB07 Penjador
AB08 Ruixador dutxa
AB09 Aixeta dutxa
AB10 Embornal dutxa
AB11 Aixeta lavabo
AB12 Sifó lavabo
AB13 Tovalloler lavabo
AB14 Tirador mampara
AB15 Topall porta
AB16 Lavabo
AB17 Plat de dutxa

LLEGENDA D'ELECTRICITAT E IL·LUMINACIÓ

- LED en foseado de sostre
- LED en foseado de sostre en zones humides
- LED perfil empotrado
- Down light encastat
- Interrruptor
- Endoll
- Endoll nevera
- Endoll caixa forta
- Toma USB
- Termostat
- Toma RJ45_Telèfon, Dades
- Toma secador
- Toma TV
- Quadre Elèctric
- Detector d'incendis
- Punt de llum penjada de sostre
- Punt de llum penjada de sostre
- Targeta
- Reixeta d'impulsió
- Reixeta de retorn
- Extractor
- Wifi
- Televisió
- Ruixador
- Detector de fums

21/05/2019 22:30:45

D388
D388 ARQUITECTURA
Av. Diagonal, 388. Barcelona
d388arquitectura.com

Project Name
TEMBO SUITES AND APARTMENTS

SANT ADRIÀ DE BESÒS, BARCELONA

Project ID
E18-216

STAHLER BARCELONA SUITES, S.L.
A subsidiary of Stahler Real State
STAHLER.COM

Arquitecte
Jaume Font Basté | **D388 Arquitectura**
T.+34 697 777 238 | Diagonal 388 B2a
08037 Barcelona | Spain

Col·laborador
Glòria Font Basté | **D388 Arquitectura**
T.+34 93 532 03 10 | Diagonal 388 B2a
08037 Barcelona | Spain

Col·laborador
Joan Font Vilalta | **D388 Arquitectura**
T.+34 93 532 03 10 | Diagonal 388 B2a
08037 Barcelona | Spain

Consultoria Instal·lacions
AC Arquitectes
T.+34 646 444 985 | Baixada St Miquel 1, 2º2ª
08001 Barcelona | Spain

Consultoria Estructures
BEST Costales-Jaén | Ignacio Costales
T.+34 463 55 05 | Passeig del Born 17, 2n 5ª
08003 Barcelona | Spain

ID	DATE	REVISION

Project Name
TEMBO BARCELONA
SUITES & APARTMENTS

PROJECTE D'EXECUCIÓ

Project ID
E18-216
2018

Nom de plànol
HABITACIO TIPUS M2

Sèrie
AR-700 - HABITACIONS TIPUS

AR-722

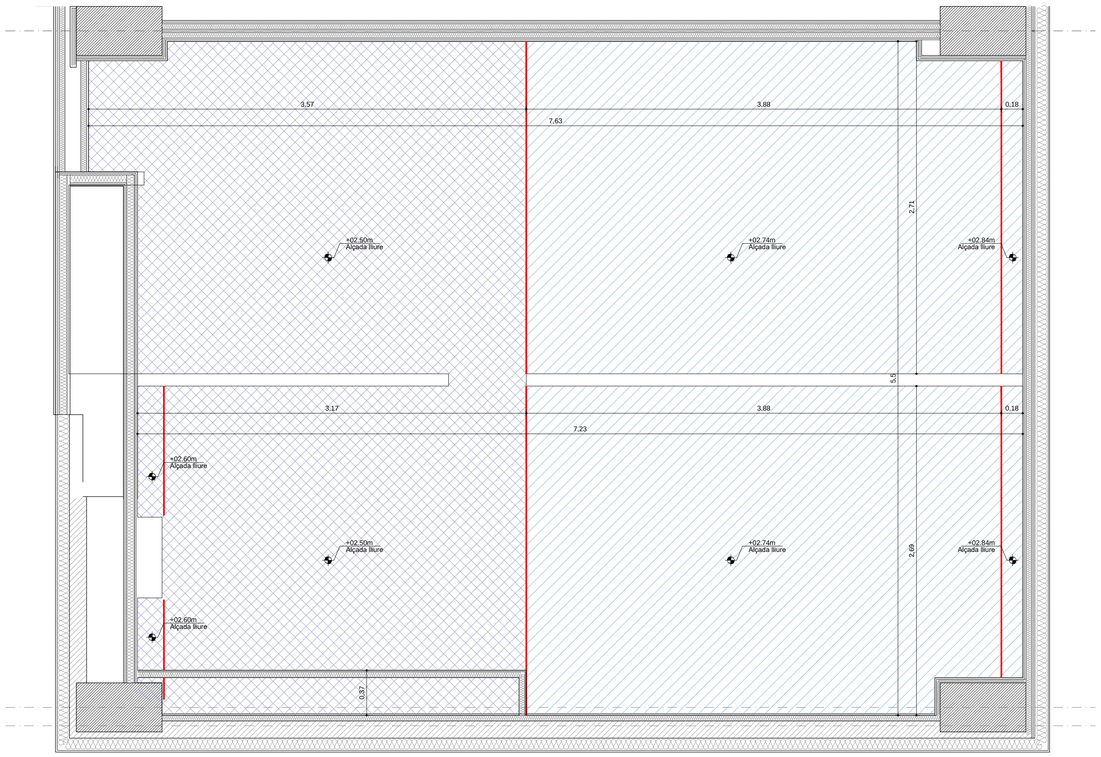

A5 Planta sostre

A1 1:25
A3 1:50

0 25 50 75 100 150 200 250 cm

LLEGENDA FALS SOSTRES

- Fals sostre continu suspes, format per placa de guix e:13mm per pintar. Inclos formació fossa per iluminació/decoració
- Fals sostre continu suspes, format per placa de guix hidrofug e:13mm per pintar. Inclos formació fossa per iluminació/decoració
- Fossa

D388
D388 ARQUITECTURA
Av. Diagonal, 388. Barcelona
d388arquitectura.com

21/05/2019 22:31:13

Project Name
TEMBO SUITES AND APARTMENTS

SANT ADRIÀ DE BESÒS, BARCELONA

Project ID
E18-216

STAHLER BARCELONA SUITES, S.L.
A subsidiary of Stahler Real State
STAHLER.COM

Arquitecte	Jaume Font Basté | **D388 Arquitectura** T.+34 697 777 238 | Diagonal 388 B2a 08037 Barcelona | Spain
Col·laborador	Glòria Font Basté | **D388 Arquitectura** T.+34 93 532 03 10 | Diagonal 388 B2a 08037 Barcelona | Spain
Col·laborador	Joan Font Vilalta | **D388 Arquitectura** T.+34 93 532 03 10 | Diagonal 388 B2a 08037 Barcelona | Spain
Consultoria Instal·lacions	**AC Arquitectes** T.+34 646 444 985 | Baixada St Miquel 1, 2º2ª 08001 Barcelona | Spain
Consultoria Estructures	**BEST Costales-Jaén** | Ignacio Costales T.+34 463 55 05 | Passeig del Born 17, 2n 5ª 08003 Barcelona | Spain

ID	DATE	REVISION

Project Name
TEMBO BARCELONA
SUITES & APARTMENTS

PROJECTE D'EXECUCIÓ

Project ID
E18-216
2018

Nom de plànol
HABITACIO TIPUS M2

Série
AR-700 - HABITACIONS TIPUS

AR-723

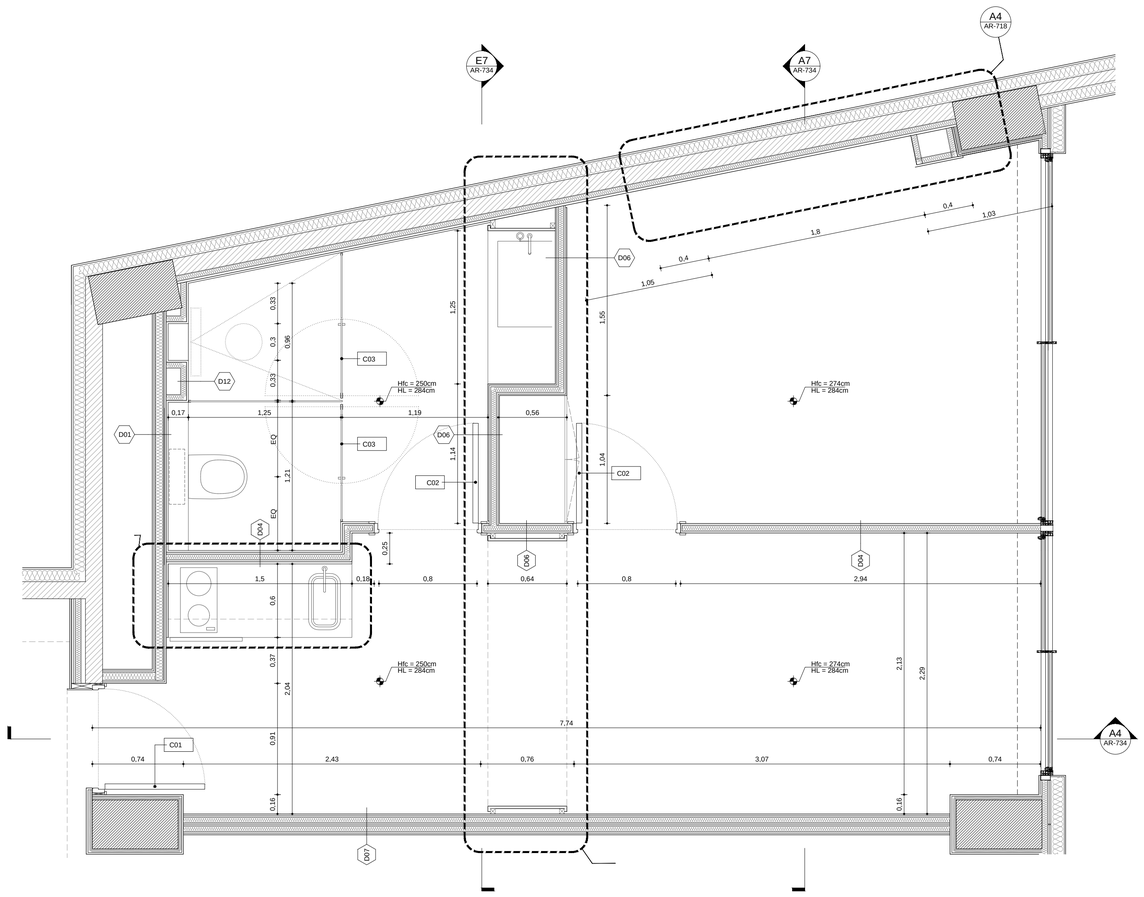

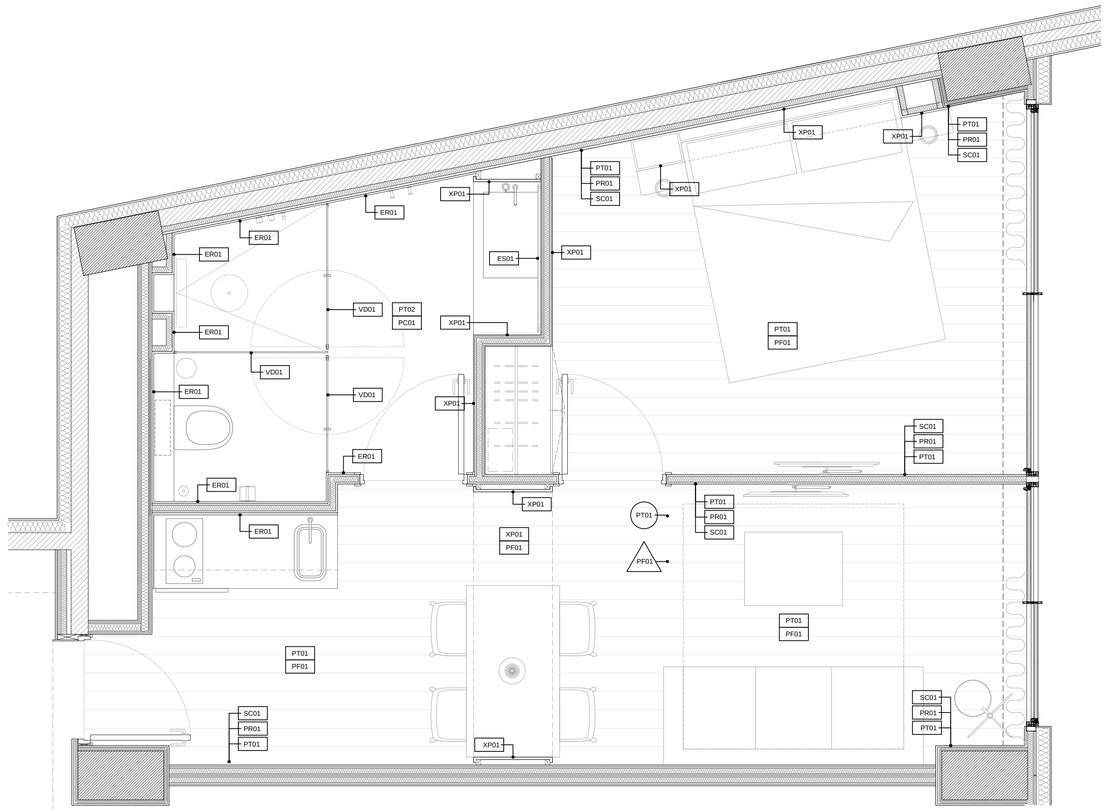

A5 Planta cotes i divisòries

A1 1:25
A3 1:50

0 25 50 75 100 150 200 250 cm

E5 Planta acabats

A1 1:25
A3 1:50

0 25 50 75 100 150 200 250 cm

LLEGENDA DIVISORIS

CODI	CAPES	Gruix
D01	25+(CH90/600)+2x15F	120 / 135mm
D02	2x13F+(70/600)+2x13F	135 / 150mm
D03	2x13F+(46H/600)+2x13F	98 / 113mm
D04	15+(46H/600)+15	76 / 106mm
D05	15+(70H/600)+15	100 / 130mm
D06	DM10+13(46H/600)+13+DM10	92mm
D07	2x13+(46H/600)+13+e+(46H/600)+2x13	170 / 200mm
D11	(30/600)+1x12,5	43mm
D12	(48/600)+1x15	59mm

LLEGENDA DE FUSTERIES I DETALLS

Fusteries

C01	Porta accès habitació
C02	Porta interior habitació
C03	Porta panellada moble habitació
C04	Corredera interior habitació
C05	Porta vidre - mampara dutxa

Detalls

D01	Detall Cuina
D02	Detall Lavabo
D03	Detall Moble
D04	Detall Capçal
D05	Detall Fals sostre

LLEGENDA DE PAVIMENTS I ACABATS

Sostres

PT01	Pintura plàstica color segons D.F
PT02	Pintura plàstica color segons D.F - Hidròfuga
XP01	Xapat en fusta

Revestiments

PT01	Pintura color segons D.F
PR01	Paper
SC01	Sòcol DM prelacat pintat color segons D.F
VD01	Mampara de Vidre
ES01	Mirall antibaf
ES02	Mirall
XP01	Xapat en fusta
ER01	Enrrajolat ceràmic

Paviments

PF01	Parquet laminat
PC01	Enrrajolat ceràmic

D388
D388 ARQUITECTURA
Av. Diagonal, 388. Barcelona
d388arquitectura.com

Project Name
TEMBO SUITES AND APARTMENTS

SANT ADRIÀ DE BESÒS, BARCELONA

Project ID
E18-216

STAHLER BARCELONA SUITES, S.L.
A subsidiary of Stahler Real State
STAHLER.COM

Arquitecte — Jaume Font Basté | **D388 Arquitectura**
T.+34 697 777 238 | Diagonal 388 B2a
08037 Barcelona | Spain

Col·laborador — Glòria Font Basté | **D388 Arquitectura**
T.+34 93 532 03 10 | Diagonal 388 B2a
08037 Barcelona | Spain

Col·laborador — Joan Font Vilalta | **D388 Arquitectura**
T.+34 93 532 03 10 | Diagonal 388 B2a
08037 Barcelona | Spain

Consultoria Instal·lacions — **AC Arquitectes**
T.+34 646 444 985 | Baixada St Miquel 1, 2º2ª
08001 Barcelona | Spain

Consultoria Estructures — **BEST Costales-Jaén** | Ignacio Costales
T.+34 463 55 05 | Passeig del Born 17, 2n 5ª
08003 Barcelona | Spain

ID	DATE	REVISION

Project Name
TEMBO BARCELONA
SUITES & APARTMENTS

PROJECTE D'EXECUCIÓ

Project ID
E18-216
2018

Nom de plànol
HABITACIO TIPUS M3

Sèrie
AR-700 - HABITACIONS TIPUS

AR-731

21/05/2019 22:31:55

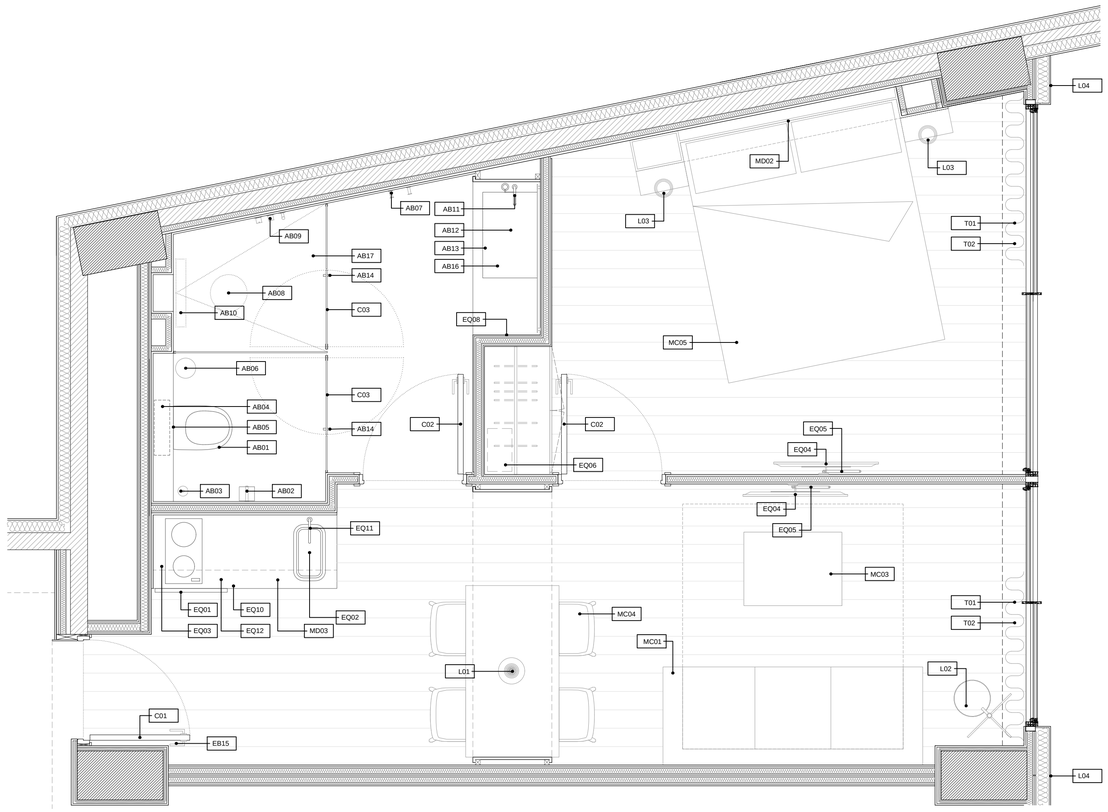

A5 Planta cotes i divisòries

A1 1:25
A3 1:50

0 25 50 75 100 150 200 250 cm

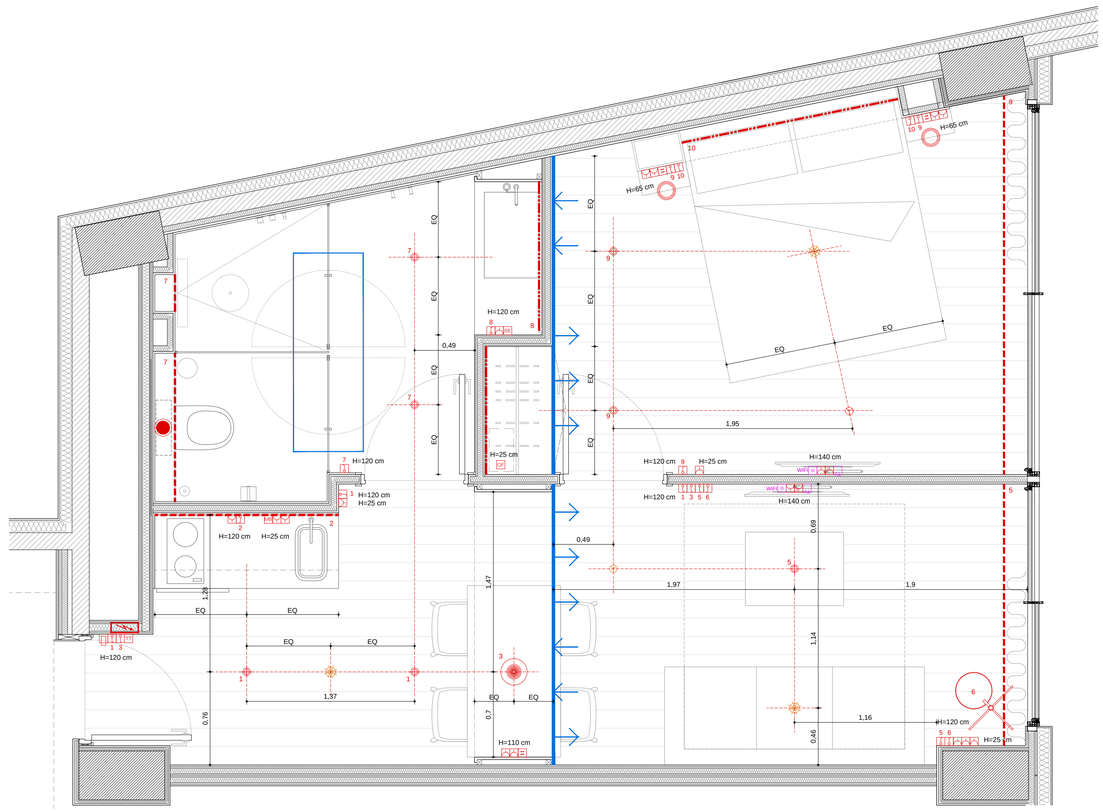

E5 Planta acabats

A1 1:25
A3 1:50

0 25 50 75 100 150 200 250 cm

LLEGENDA DE MOBILIARI I EQUIOAMENTS

Mobiliari de Disseny

MD01 Moble (Lavabo - Armari - Taula)
MD02 Capçal
MD03 Cuina

Mobiliari de Compra

MC01 Sofà
MC02 Butaca
MC03 Taula sala d'estar
MC04 Cadires Menjador
MC05 Llit

Equipaments

EQ01 Nevera
EQ02 Pica
EQ03 Fogons
EQ04 Televisor 40"
EQ05 Braç de TV
EQ06 Caixa forta
EQ07 Control d'accès porta habitació
EQ08 Asecador
EQ09 Telèfon
EQ10 Microondes
EQ11 Aixeta Cuina
EQ12 Campana Cuina
EQ13 Escombreta de Bany
EQ14 Sabonera

Llums

L01 Llum de sostre
L02 Llum de peu
L03 Llum de sostre

Tèxtil

T01 Cortina
T02 Black Out

LLEGENDA DE SANITARIS, AIXETES I COMPLEMENTS DE BANY

AB01 Inodor suspès
AB02 Porta rotllos
AB03 Porta rotllos de recanvi
AB04 Cisterna encastada
AB05 Polsador
AB06 Paperera WC
AB07 Penjador
AB08 Ruixador dutxa
AB09 Aixeta dutxa
AB10 Embornal dutxa
AB11 Aixeta lavabo
AB12 Sifó lavabo
AB13 Tovalloler lavabo
AB14 Tirador mampara
AB15 Topall porta
AB16 Lavabo
AB17 Plat de dutxa

LLEGENDA D'ELECTRICITAT E IL·LUMINACIÓ

- LED en foseado de sostre
- LED en foseado de sostre en zones humides
- LED perfil empotrado
- Down light encastat
- Interrruptor
- Endoll
- Endoll nevera
- Endoll caixa forta
- Toma USB
- Termostat
- Toma RJ45_Telèfon, Dades
- Toma secador
- Toma TV
- Quadre Elèctric
- Detector d'incendis
- Punt de llum penjada de sostre
- Punt de llum penjada de sostre
- Targerta
- Reixeta d'impulsió
- Reixeta de retorn
- Extractor
- Wifi
- Televisió
- Ruixador
- Detector de fums

D388
D388 ARQUITECTURA
Av. Diagonal, 388. Barcelona
d388arquitectura.com

Project Name
TEMBO SUITES AND APARTMENTS

SANT ADRIÀ DE BESÒS, BARCELONA

Project ID
E18-216

STAHLER BARCELONA SUITES, S.L.
A subsidiary of Stahler Real State
STAHLER.COM

Arquitecte — Jaume Font Basté | **D388 Arquitectura**
T.+34 697 777 238 | Diagonal 388 B2a
08037 Barcelona | Spain

Col·laborador — Glòria Font Basté | **D388 Arquitectura**
T.+34 93 532 03 10 | Diagonal 388 B2a
08037 Barcelona | Spain

Col·laborador — Joan Font Vilalta | **D388 Arquitectura**
T.+34 93 532 03 10 | Diagonal 388 B2a
08037 Barcelona | Spain

Consultoria Instal·lacions — **AC Arquitectes**
T.+34 646 444 985 | Baixada St Miquel 1, 2º2ª
08001 Barcelona | Spain

Consultoria Estructures — **BEST Costales-Jaén** | Ignacio Costales
T.+34 463 55 05 | Passeig del Born 17, 2n 5ª
08003 Barcelona | Spain

ID	DATE	REVISION

Project Name
TEMBO BARCELONA
SUITES & APARTMENTS

PROJECTE D'EXECUCIÓ

Project ID
E18-216
2018

Nom de plànol
HABITACIO TIPUS M3

Série
AR-700 - HABITACIONS TIPUS

AR-732

21/05/2019 22:32:40

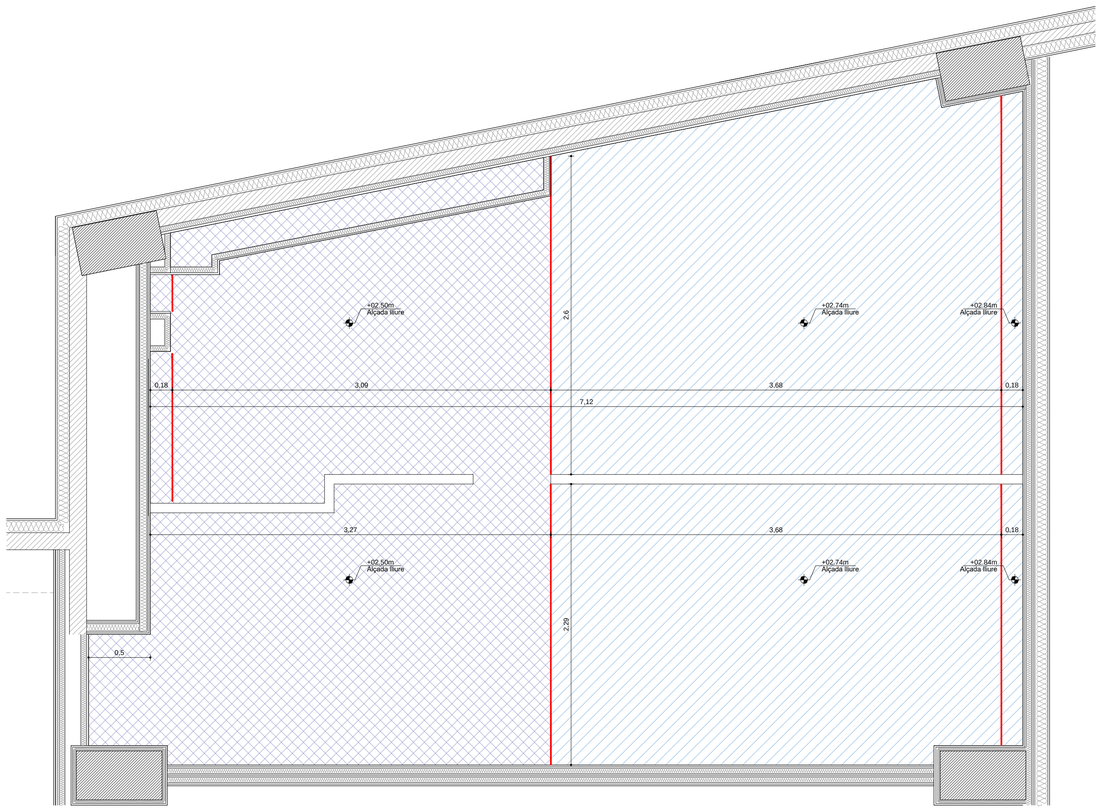

A5 Planta fals sostre

A1 1:25
A3 1:50

0 25 50 75 100 150 200 250 cm

LLEGENDA FALS SOSTRES

- Fals sostre continu suspes, format per placa de guix e:13mm per pintar. Inclos formació fossa per iluminació/decoració
- Fals sostre continu suspes, format per placa de guix hidrofug e:13mm per pintar. Inclos formació fossa per iluminació/decoració
- Fossa

D388
D388 ARQUITECTURA
Av. Diagonal, 388. Barcelona
d388arquitectura.com

Project Name
TEMBO SUITES AND APARTMENTS

SANT ADRIÀ DE BESÒS, BARCELONA

Project ID
E18-216

STAHLER BARCELONA SUITES, S.L.
A subsidiary of Stahler Real State
STAHLER.COM

Arquitecte — Jaume Font Basté | **D388 Arquitectura**
T.+34 697 777 238 | Diagonal 388 B2a
08037 Barcelona | Spain

Col·laborador — Glòria Font Basté | **D388 Arquitectura**
T.+34 93 532 03 10 | Diagonal 388 B2a
08037 Barcelona | Spain

Col·laborador — Joan Font Vilalta | **D388 Arquitectura**
T.+34 93 532 03 10 | Diagonal 388 B2a
08037 Barcelona | Spain

Consultoria Instal·lacions — **AC Arquitectes**
T.+34 646 444 985 | Baixada St.Miquel 1, 2º2ª
08001 Barcelona | Spain

Consultoria Estructures — **BEST Costales-Jaén** | Ignacio Costales
T.+34 463 55 05 | Passeig del Born 17, 2n 5ª
08003 Barcelona | Spain

ID	DATE	REVISION

Project Name
TEMBO BARCELONA
SUITES & APARTMENTS

PROJECTE D'EXECUCIÓ

Project ID
E18-216
2018

Nom de plànol
HABITACIO TIPUS M3

Sèrie
AR-700 - HABITACIONS TIPUS

AR-733

21/05/2019 22:33:08

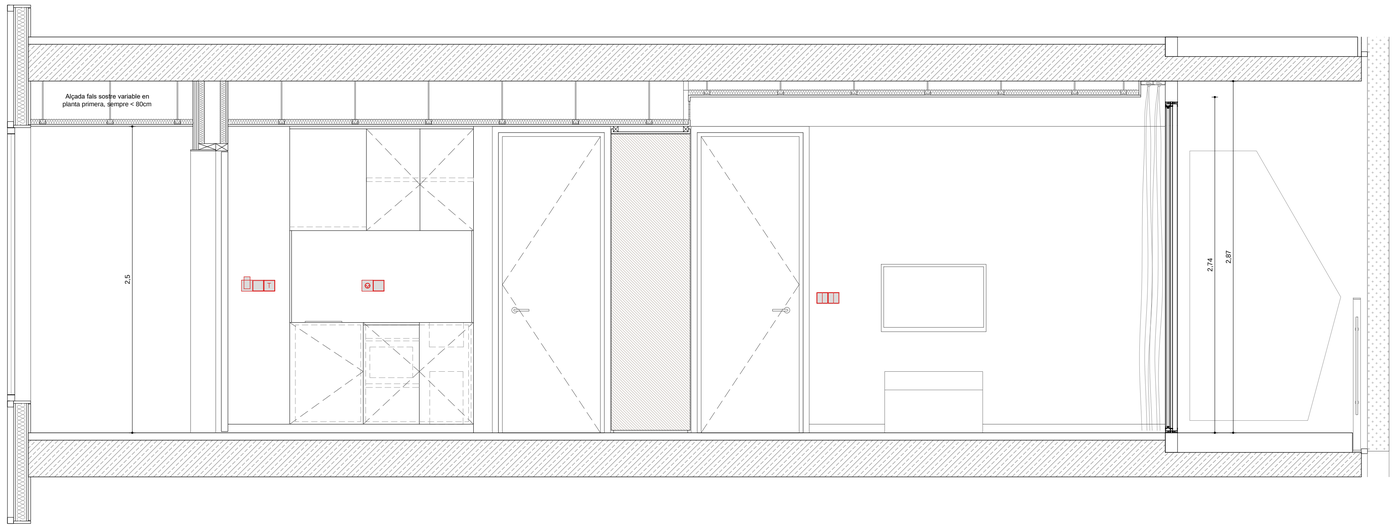

A4 | Alçat Longitudinal

A1 1:25
A3 1:50

0 25 50 75 100 150 200 250 cm

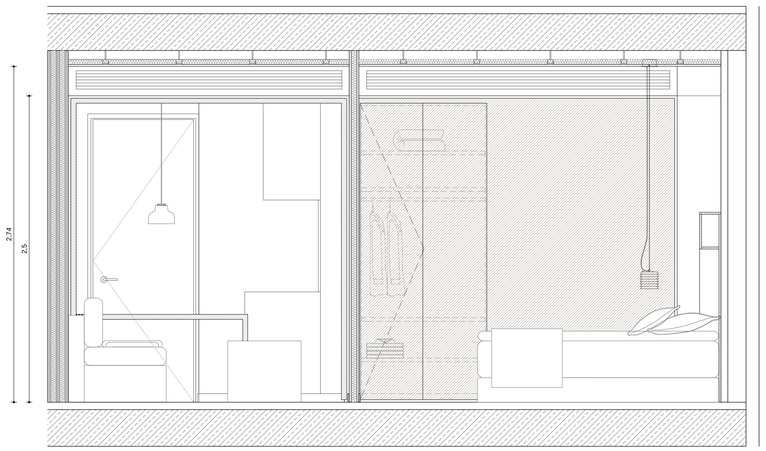

A7 | Alçat Transversal 1

A1 1:25
A3 1:50

0 25 50 75 100 150 200 250 cm

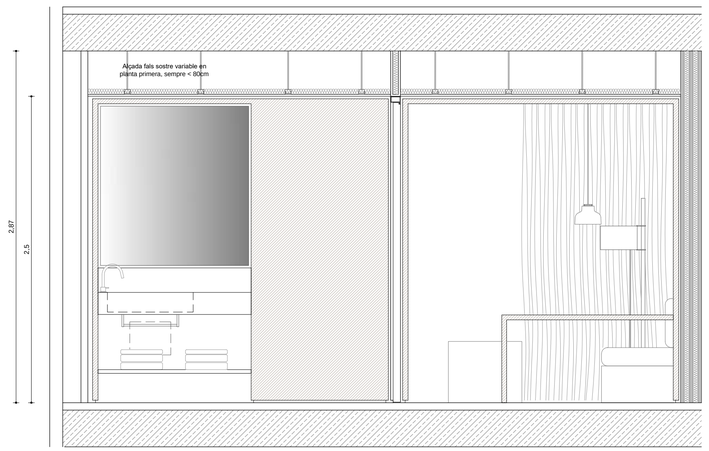

E7 | Alçat Transversal 2

A1 1:25
A3 1:50

0 25 50 75 100 150 200 250 cm

D388
D388 ARQUITECTURA
Av. Diagonal, 388. Barcelona
d388arquitectura.com

Project Name
TEMBO SUITES AND APARTMENTS

SANT ADRIÀ DE BESÒS, BARCELONA

Project ID
E18-216

STAHLER BARCELONA SUITES, S.L.
A subsidiary of Stahler Real State
STAHLER.COM

Arquitecte	Jaume Font Basté | **D388 Arquitectura** T.+34 697 777 238 | Diagonal 388 B2a 08037 Barcelona | Spain
Col·laborador	Glòria Font Basté | **D388 Arquitectura** T.+34 93 532 03 10 | Diagonal 388 B2a 08037 Barcelona | Spain
Col·laborador	Joan Font Vilalta | **D388 Arquitectura** T.+34 93 532 03 10 | Diagonal 388 B2a 08037 Barcelona | Spain
Consultoria Instal·lacions	**AC Arquitectes** T.+34 646 444 985 | Baixada St Miquel 1, 2º2ª 08001 Barcelona | Spain
Consultoria Estructures	**BEST Costales-Jaén** | Ignacio Costales T.+34 463 55 05 | Passeig del Born 17, 2n 5ª 08003 Barcelona | Spain

ID	DATE	REVISION

Project Name
TEMBO BARCELONA
SUITES & APARTMENTS

PROJECTE D'EXECUCIÓ

Project ID
E18-216
2018

Nom de plànol
ALÇATS HABITACIO TIPUS M3

Sèrie
AR-700 - HABITACIONS TIPUS

AR-734

21/05/2019 22:33:59

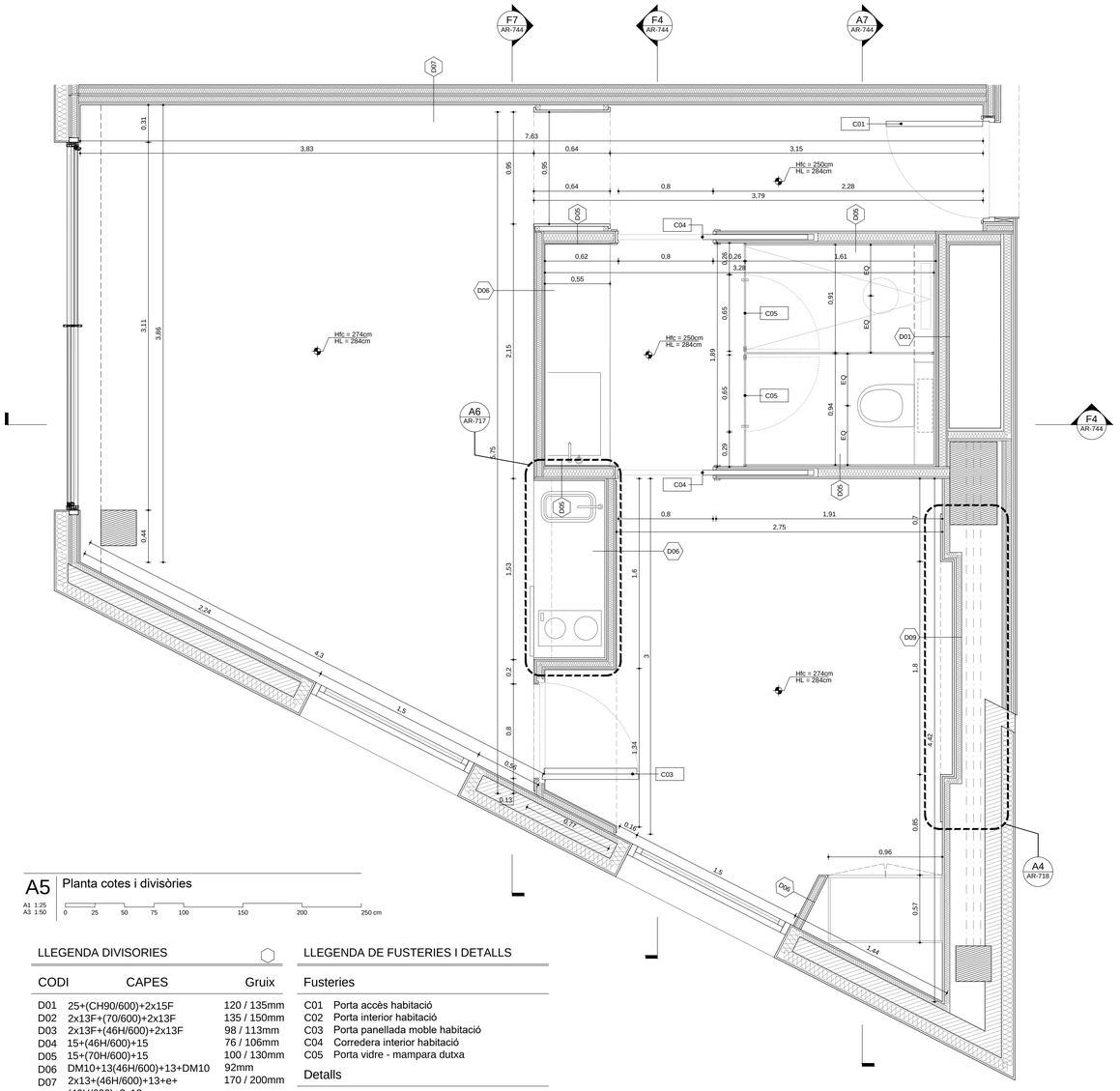

A5 Planta cotes i divisòries

A1 1:25
A3 1:50

0 25 50 75 100 150 200 250 cm

LLEGENDA DIVISORIES

CODI	CAPES	Gruix
D01	25+(CH90/600)+2x15F	120 / 135mm
D02	2x13F+(70/600)+2x13F	135 / 150mm
D03	2x13F+(46H/600)+2x13F	98 / 113mm
D04	15+(46H/600)+15	76 / 106mm
D05	15+(70H/600)+15	100 / 130mm
D06	DM10+13(46H/600)+13+DM10	92mm
D07	2x13+(46H/600)+13+e+(46H/600)+2x13	170 / 200mm
D11	(30/600)+1x12,5	43mm
D12	(48/600)+1x15	59mm

LLEGENDA DE FUSTERIES I DETALLS

Fusteries

C01	Porta accès habitació
C02	Porta interior habitació
C03	Porta panellada moble habitació
C04	Corredera interior habitació
C05	Porta vidre - mampara dutxa

Detalls

D01	Detall Cuina
D02	Detall Lavabo
D03	Detall Moble
D04	Detall Capçal
D05	Detall Fals sostre



E5 Planta acabats

A1 1:25
A3 1:50

0 25 50 75 100 150 200 250 cm

LLEGENDA DE PAVIMENTS I ACABATS

Sostres

PT01	Pintura plàstica color segons D.F
PT02	Pintura plàstica color segons D.F - Hidròfuga
XP01	Xapat en fusta

Revestiments

PT01	Pintura color segons D.F
PR01	Paper
SC01	Sòcol DM prelacat pintat color segons D.F
VD01	Mampara de Vidre
ES01	Mirall antibaf
ES02	Mirall
XP01	Xapat en fusta
ER01	Enrrajolat ceràmic

Paviments

PF01	Parquet laminat
PC01	Enrrajolat ceràmic

D388
D388 ARQUITECTURA
Av. Diagonal, 388, Barcelona
d388arquitectura.com

21/05/2019 22:34:39

Project Name
TEMBO SUITES AND APARTMENTS

SANT ADRIÀ DE BESÒS, BARCELONA

Project ID
E18-216

STAHLER BARCELONA SUITES, S.L.
A subsidiary of Stahler Real State
STAHLER.COM

Arquitecte	Jaume Font Basté | **D388 Arquitectura** T.+34 697 777 238 | Diagonal 388 B2a 08037 Barcelona | Spain
Col·laborador	Glòria Font Basté | **D388 Arquitectura** T.+34 93 532 03 10 | Diagonal 388 B2a 08037 Barcelona | Spain
Col·laborador	Joan Font Vilalta | **D388 Arquitectura** T.+34 93 532 03 10 | Diagonal 388 B2a 08037 Barcelona | Spain
Consultoria Instal·lacions	**AC Arquitectes** T.+34 646 444 985 | Baixada St Miquel 1, 2º2ª 08001 Barcelona | Spain
Consultoria Estructures	**BEST Costales-Jaén** | Ignacio Costales T.+34 463 55 05 | Passeig del Born 17, 2n 5ª 08003 Barcelona | Spain

ID	DATE	REVISION

Project Name
TEMBO BARCELONA
SUITES & APARTMENTS

PROJECTE D'EXECUCIÓ

Project ID
E18-216
2018

Nom de plànol
HABITACIO TIPUS M4

Série
AR-700 - HABITACIONS TIPUS

AR-741

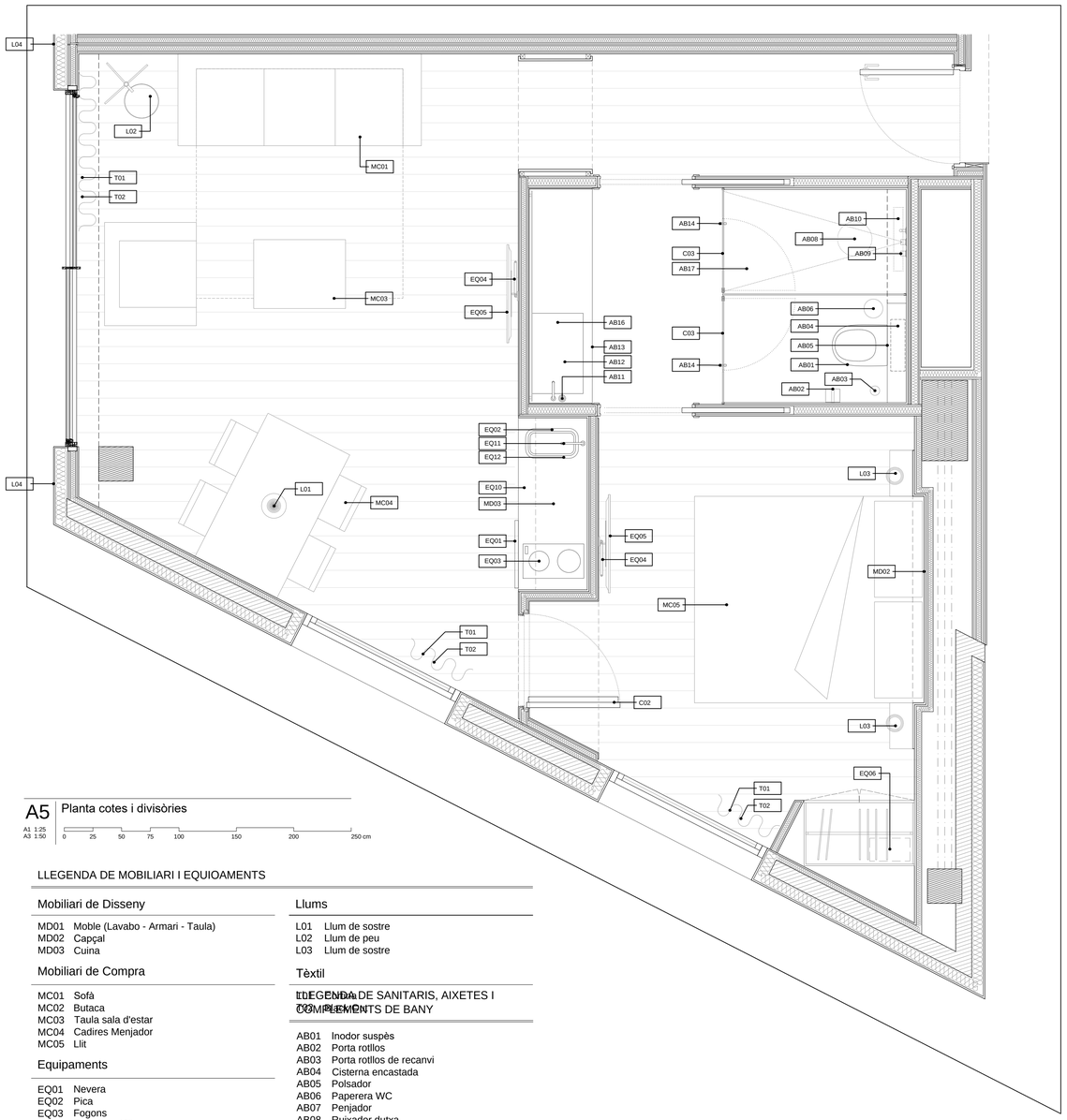

A5 Planta cotes i divisòries

A1 1:25
A3 1:50

0 25 50 75 100 150 200 250 cm

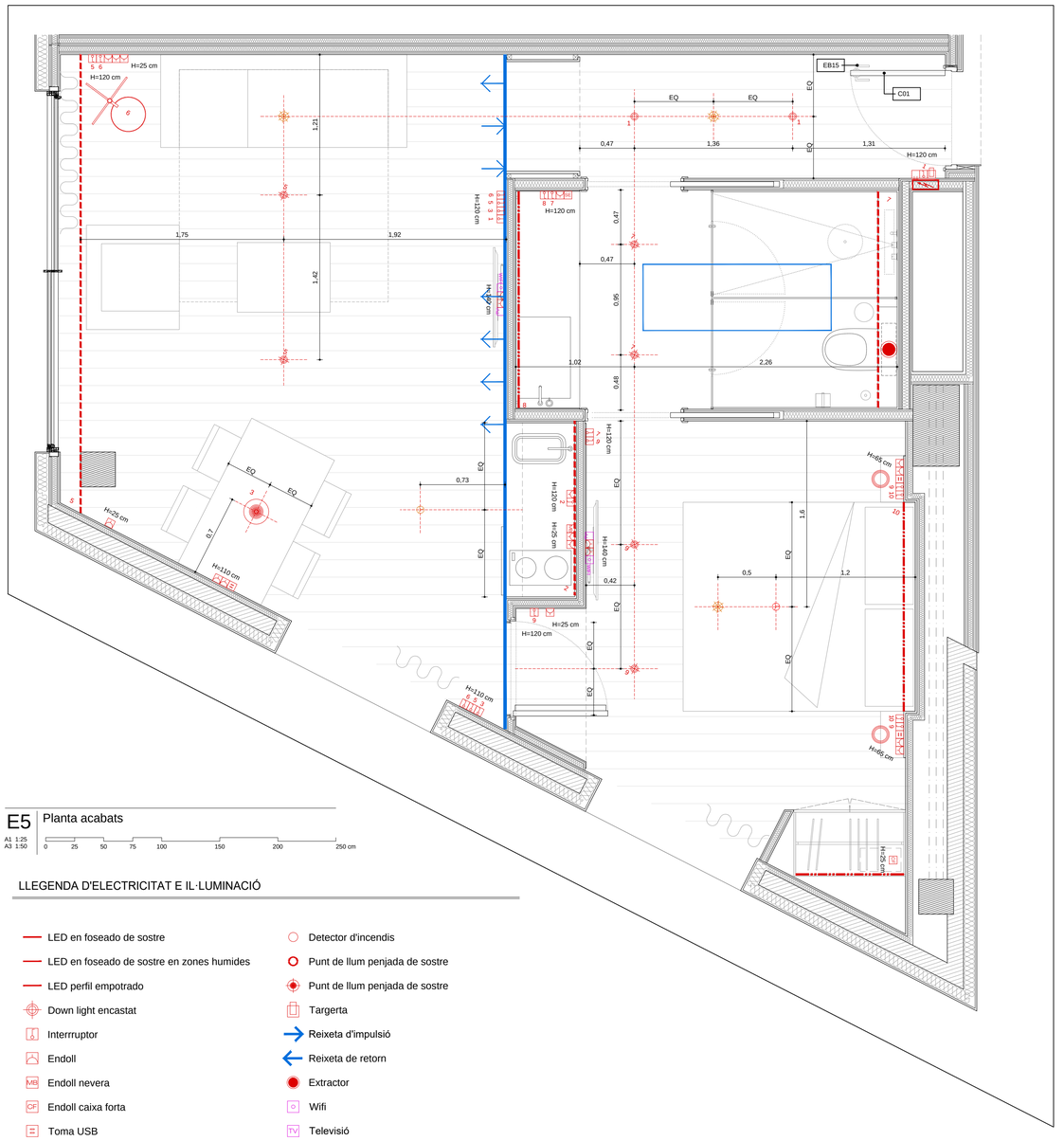

E5 Planta acabats

A1 1:25
A3 1:50

0 25 50 75 100 150 200 250 cm

LLEGENDA DE MOBILIARI I EQUIOAMENTS

Mobiliari de Disseny

MD01 Moble (Lavabo - Armari - Taula)
MD02 Capçal
MD03 Cuina

Mobiliari de Compra

MC01 Sofà
MC02 Butaca
MC03 Taula sala d'estar
MC04 Cadires Menjador
MC05 Llit

Equipaments

EQ01 Nevera
EQ02 Pica
EQ03 Fogons
EQ04 Televisor 40"
EQ05 Braç de TV
EQ06 Caixa forta
EQ07 Control d'accès porta habitació
EQ08 Asecador
EQ09 Telèfon
EQ10 Microondas
EQ11 Aixeta Cuina
EQ12 Campana Cuina
EQ13 Escombreta de Bany
EQ14 Sabonera

Llums

L01 Llum de sostre
L02 Llum de peu
L03 Llum de sostre

Tèxtil

LLEGENDA DE SANITARIS, AIXETES I COMPLEMENTS DE BANY

AB01 Inodor suspès
AB02 Porta rotllos
AB03 Porta rotllos de recanvi
AB04 Cisterna encastada
AB05 Polsador
AB06 Paperera WC
AB07 Penjador
AB08 Ruixador dutxa
AB09 Aixeta dutxa
AB10 Embornal dutxa
AB11 Aixeta lavabo
AB12 Sifó lavabo
AB13 Tovalloler lavabo
AB14 Tirador mampara
AB15 Topall porta
AB16 Lavabo
AB17 Plat de dutxa

LLEGENDA D'ELECTRICITAT E IL·LUMINACIÓ

LED en foseado de sostre
LED en foseado de sostre en zones humides
LED perfil empotrado
Down light encastat
Interrruptor
Endoll
Endoll nevera
Endoll caixa forta
Toma USB
Termostat
Toma RJ45_Telèfon, Dades
Toma secador
Toma TV
Quadre Elèctric
Detector d'incendis
Punt de llum penjada de sostre
Punt de llum penjada de sostre
Targerta
Reixeta d'impulsió
Reixeta de retorn
Extractor
Wifi
Televisió
Ruixador
Detector de fums

D388
D388 ARQUITECTURA
Av. Diagonal, 388. Barcelona
d388arquitectura.com

Project Name
TEMBO SUITES AND APARTMENTS

SANT ADRIÀ DE BESÒS, BARCELONA

Project ID
E18-216

STAHLER BARCELONA SUITES, S.L.
A subsidiary of Stahler Real State
STAHLER.COM

Arquitecte
Jaume Font Basté | **D388 Arquitectura**
T.+34 697 777 238 | Diagonal 388 B2a
08037 Barcelona | Spain

Col·laborador
Glòria Font Basté | **D388 Arquitectura**
T.+34 93 532 03 10 | Diagonal 388 B2a
08037 Barcelona | Spain

Col·laborador
Joan Font Vilalta | **D388 Arquitectura**
T.+34 93 532 03 10 | Diagonal 388 B2a
08037 Barcelona | Spain

Consultoria Instal·lacions
AC Arquitectes
T.+34 646 444 985 | Baixada St Miquel 1, 2ºzª
08001 Barcelona | Spain

Consultoria Estructures
BEST Costales-Jaén | Ignacio Costales
T.+34 463 55 05 | Passeig del Born 17, 2n 5ª
08003 Barcelona | Spain

ID	DATE	REVISION

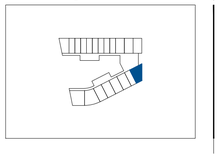

Project Name
TEMBO BARCELONA
SUITES & APARTMENTS

PROJECTE D'EXECUCIÓ

Project ID
E18-216
2018

Nom de plànol
HABITACIO TIPUS M4

Série
AR-700 - HABITACIONS TIPUS

AR-742

21/05/2019 22:35:26

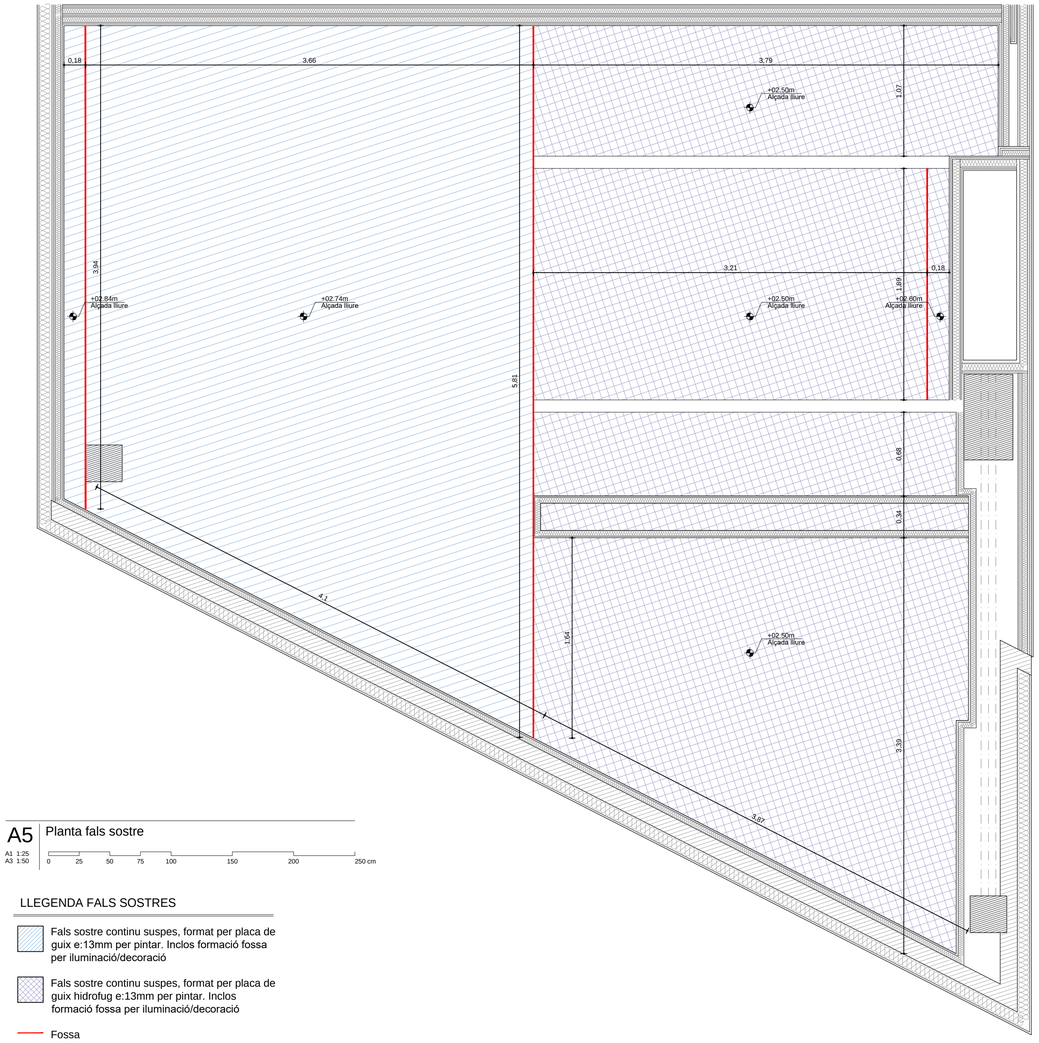

A5 Planta fals sostre

A1 1:25
A3 1:50

0 25 50 75 100 150 200 250 cm

LLEGENDA FALS SOSTRES

Fals sostre continu suspes, format per placa de guix e:13mm per pintar. Inclos formació fossa per iluminació/decoració

Fals sostre continu suspes, format per placa de guix hidrofug e:13mm per pintar. Inclos formació fossa per iluminació/decoració

Fossa

D388
D388 ARQUITECTURA
Av. Diagonal, 388. Barcelona
d388arquitectura.com

21/05/2019 22:35:53

Project Name
TEMBO SUITES AND APARTMENTS

SANT ADRIÀ DE BESÒS, BARCELONA

Project ID
E18-216

STAHLER BARCELONA SUITES, S.L.
A subsidiary of Stahler Real State
STAHLER.COM

Arquitecte — Jaume Font Basté | **D388 Arquitectura**
T.+34 697 777 238 | Diagonal 388 B2a
08037 Barcelona | Spain

Col·laborador — Glòria Font Basté | **D388 Arquitectura**
T.+34 93 532 03 10 | Diagonal 388 B2a
08037 Barcelona | Spain

Col·laborador — Joan Font Vilalta | **D388 Arquitectura**
T.+34 93 532 03 10 | Diagonal 388 B2a
08037 Barcelona | Spain

Consultoria Instal·lacions — **AC Arquitectes**
T.+34 646 444 985 | Baixada St Miquel 1, 2º2ª
08001 Barcelona | Spain

Consultoria Estructures — **BEST Costales-Jaén** | Ignacio Costales
T.+34 463 55 05 | Passeig del Born 17, 2n 5ª
08003 Barcelona | Spain

ID	DATE	REVISION

Project Name
TEMBO BARCELONA
SUITES & APARTMENTS

PROJECTE D'EXECUCIÓ

Project ID
E18-216
2018

Nom de plànol
HABITACIO TIPUS M4

Série
AR-700 - HABITACIONS TIPUS

AR-743

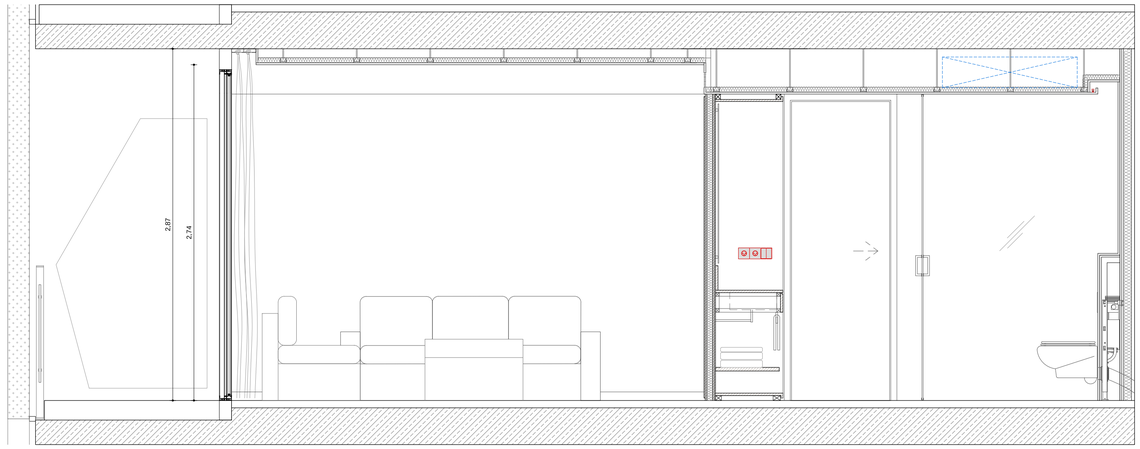

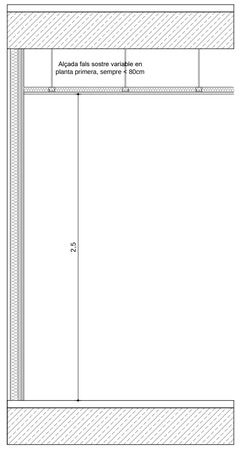

A4 Alçat longitudinal

A1 1:25
A3 1:50

0 25 50 75 100 150 200 250 cm

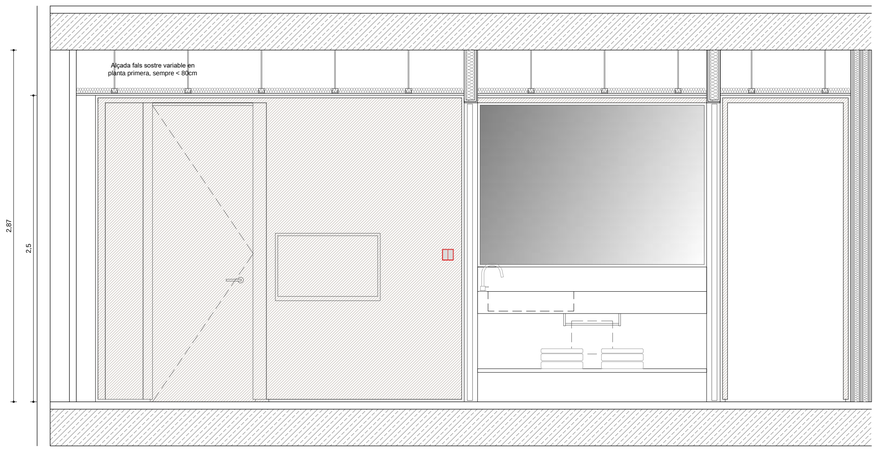

F4 Alçat transversal 2

A1 1:25
A3 1:50

0 25 50 75 100 150 200 250 cm

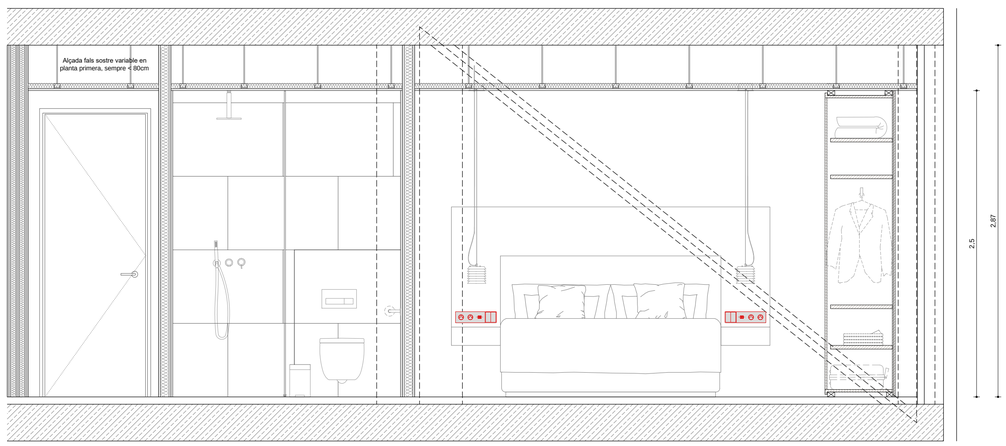

A7 Alçat transversal 1

A1 1:25
A3 1:50

0 25 50 75 100 150 200 250 cm

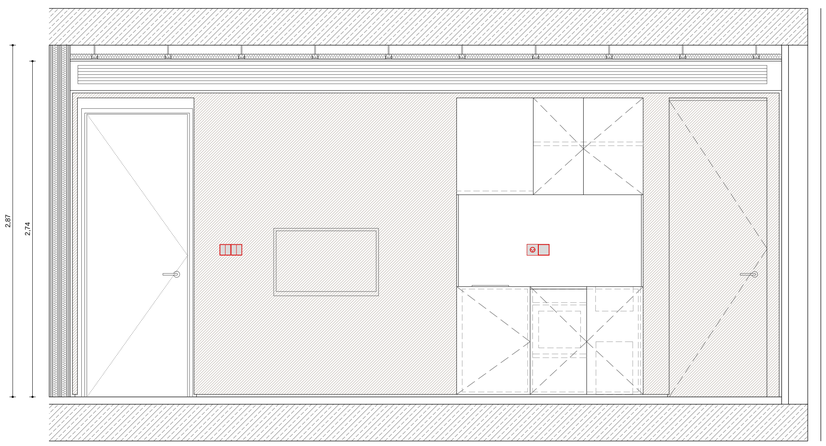

F7 Alçat transversal 3

A1 1:25
A3 1:50

0 25 50 75 100 150 200 250 cm

D388

D388 ARQUITECTURA
Av. Diagonal, 388. Barcelona
d388arquitectura.com

Project Name
TEMBO SUITES AND APARTMENTS

SANT ADRIÀ DE BESÒS, BARCELONA

Project ID
E18-216

STAHLER BARCELONA SUITES, S.L.
A subsidiary of Stahler Real State
STAHLER.COM

Arquitecte	Jaume Font Basté | **D388 Arquitectura** T.+34 697 777 238 | Diagonal 388 B2a 08037 Barcelona | Spain
Col·laborador	Glòria Font Basté | **D388 Arquitectura** T.+34 93 532 03 10 | Diagonal 388 B2a 08037 Barcelona | Spain
Col·laborador	Joan Font Vilalta | **D388 Arquitectura** T.+34 93 532 03 10 | Diagonal 388 B2a 08037 Barcelona | Spain
Consultoria Instal·lacions	**AC Arquitectes** T.+34 646 444 985 | Baixada St Miquel 1, 2ºz* 08001 Barcelona | Spain
Consultoria Estructures	**BEST Costales-Jaén** | Ignacio Costales T.+34 463 55 05 | Passeig del Born 17, 2n 5ª 08003 Barcelona | Spain

ID	DATE	REVISION

Project Name
TEMBO BARCELONA
SUITES & APARTMENTS

PROJECTE D'EXECUCIÓ

Project ID
E18-216
2018

Nom de plànol
ALÇATS HABITACIO TIPUS M4

Série
AR-700 - HABITACIONS TIPUS

AR-744

21/05/2019 22:36:54

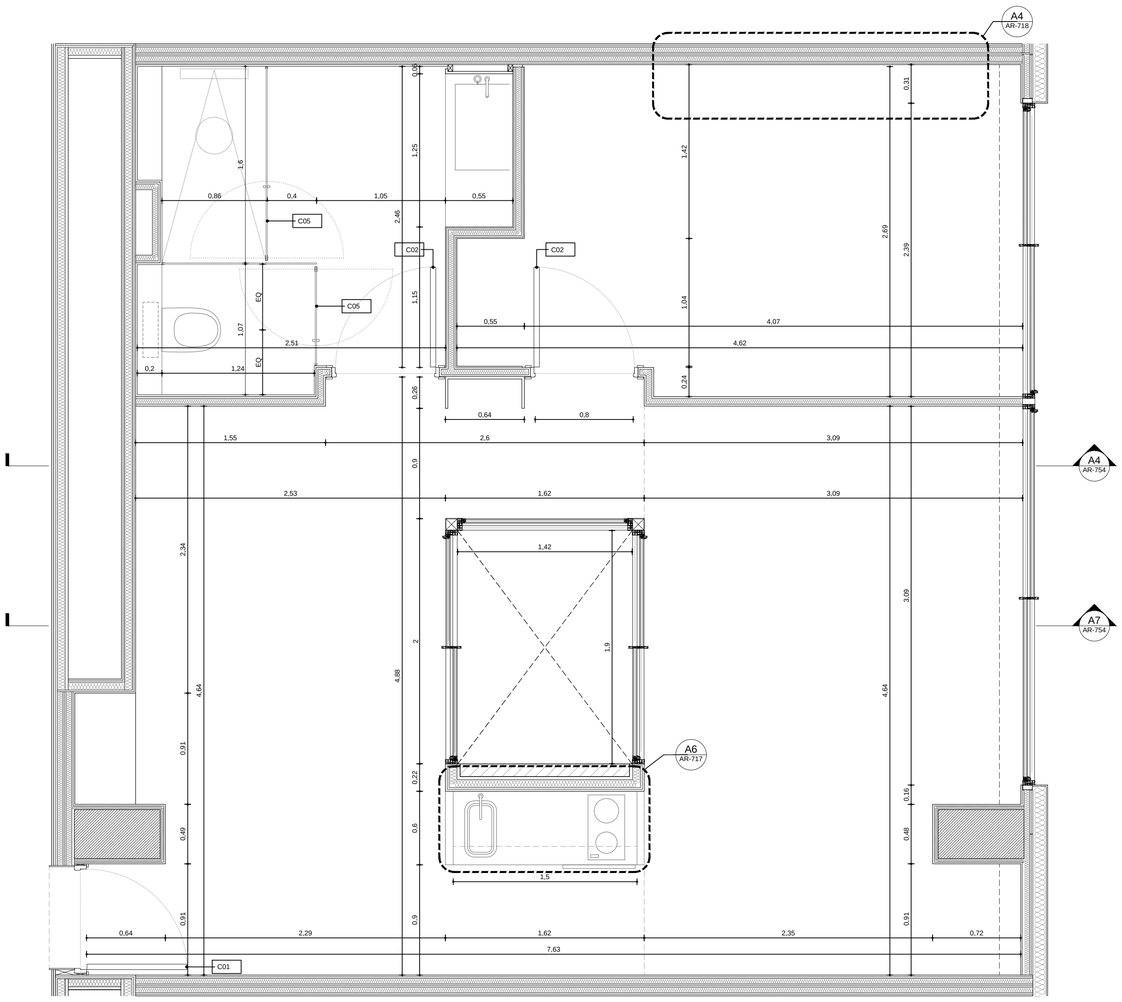

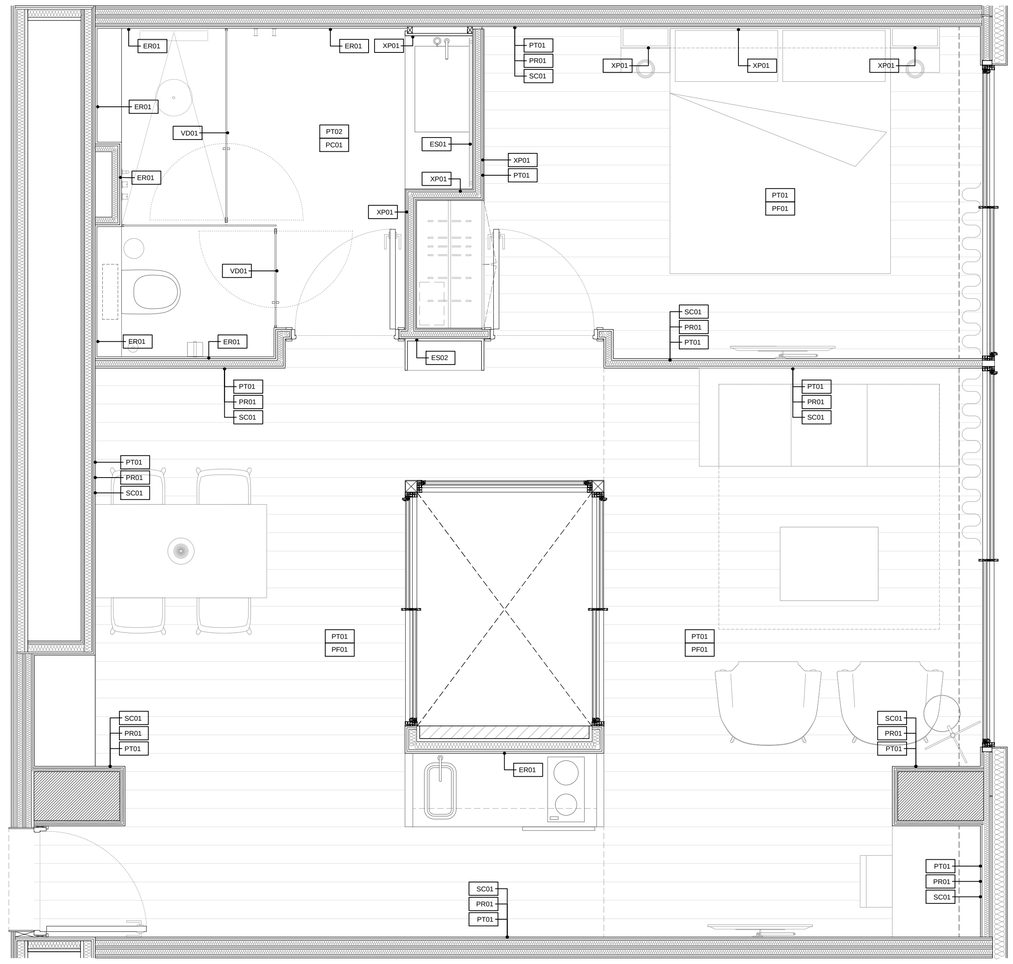

A5 Planta cotes i divisòries

A1 1:25
A3 1:50

0 25 50 75 100 150 200 250 cm

E5 Planta acabats

A1 1:25
A3 1:50

0 25 50 75 100 150 200 250 cm

LLEGENDA DIVISORIES

CODI	CAPES	Gruix
D01	25+(CH90/600)+2x15F	120 / 135mm
D02	2x13F+(70/600)+2x13F	135 / 150mm
D03	2x13F+(46H/600)+2x13F	98 / 113mm
D04	15+(46H/600)+15	76 / 106mm
D05	15+(70H/600)+15	100 / 130mm
D06	DM10+13(46H/600)+13+DM10	92mm
D07	2x13+(46H/600)+13+e+(46H/600)+2x13	170 / 200mm
D11	(30/600)+1x12,5	43mm
D12	(48/600)+1x15	59mm

LLEGENDA DE FUSTERIES I DETALLS

Fusteries

C01	Porta accès habitació
C02	Porta interior habitació
C03	Porta panellada moble habitació
C04	Corredera interior habitació
C05	Porta vidre - mampara dutxa

Detalls

D01	Detall Cuina
D02	Detall Lavabo
D03	Detall Moble
D04	Detall Capçal
D05	Detall Fals sostre

LLEGENDA DE PAVIMENTS I ACABATS

Sostres

PT01	Pintura plàstica color segons D.F
PT02	Pintura plàstica color segons D.F - Hidròfuga
XP01	Xapat en fusta

Revestiments

PT01	Pintura color segons D.F
PR01	Paper
SC01	Sòcol DM prelacat pintat color segons D.F
VD01	Mampara de Vidre
ES01	Mirall antibaf
ES02	Mirall
XP01	Xapat en fusta
ER01	Enrrajolat ceràmic

Paviments

PF01	Parquet laminat
PC01	Enrrajolat ceràmic

D388
D388 ARQUITECTURA
Av. Diagonal, 388. Barcelona
d388arquitectura.com

Project Name
TEMBO SUITES AND APARTMENTS

SANT ADRIÀ DE BESÒS, BARCELONA

Project ID
E18-216

STAHLER BARCELONA SUITES, S.L.
A subsidiary of Stahler Real State
STAHLER.COM

Arquitecte — Jaume Font Basté | **D388 Arquitectura**
T.+34 697 777 238 | Diagonal 388 B2a
08037 Barcelona | Spain

Col·laborador — Glòria Font Basté | **D388 Arquitectura**
T.+34 93 532 03 10 | Diagonal 388 B2a
08037 Barcelona | Spain

Col·laborador — Joan Font Vilalta | **D388 Arquitectura**
T.+34 93 532 03 10 | Diagonal 388 B2a
08037 Barcelona | Spain

Consultoria Instal·lacions — **AC Arquitectes**
T.+34 646 444 985 | Baixada St Miquel 1, 2º2ª
08001 Barcelona | Spain

Consultoria Estructures — **BEST Costales-Jaén** | Ignacio Costales
T.+34 463 55 05 | Passeig del Born 17, 2n 5ª
08003 Barcelona | Spain

ID	DATE	REVISION

Project Name
TEMBO BARCELONA
SUITES & APARTMENTS

PROJECTE D'EXECUCIÓ

Project ID
E18-216
2018

Nom de plànol
HABITACIO TIPUS M5

Série
AR-700 - HABITACIONS TIPUS

AR-751

21/05/2019 22:37:34

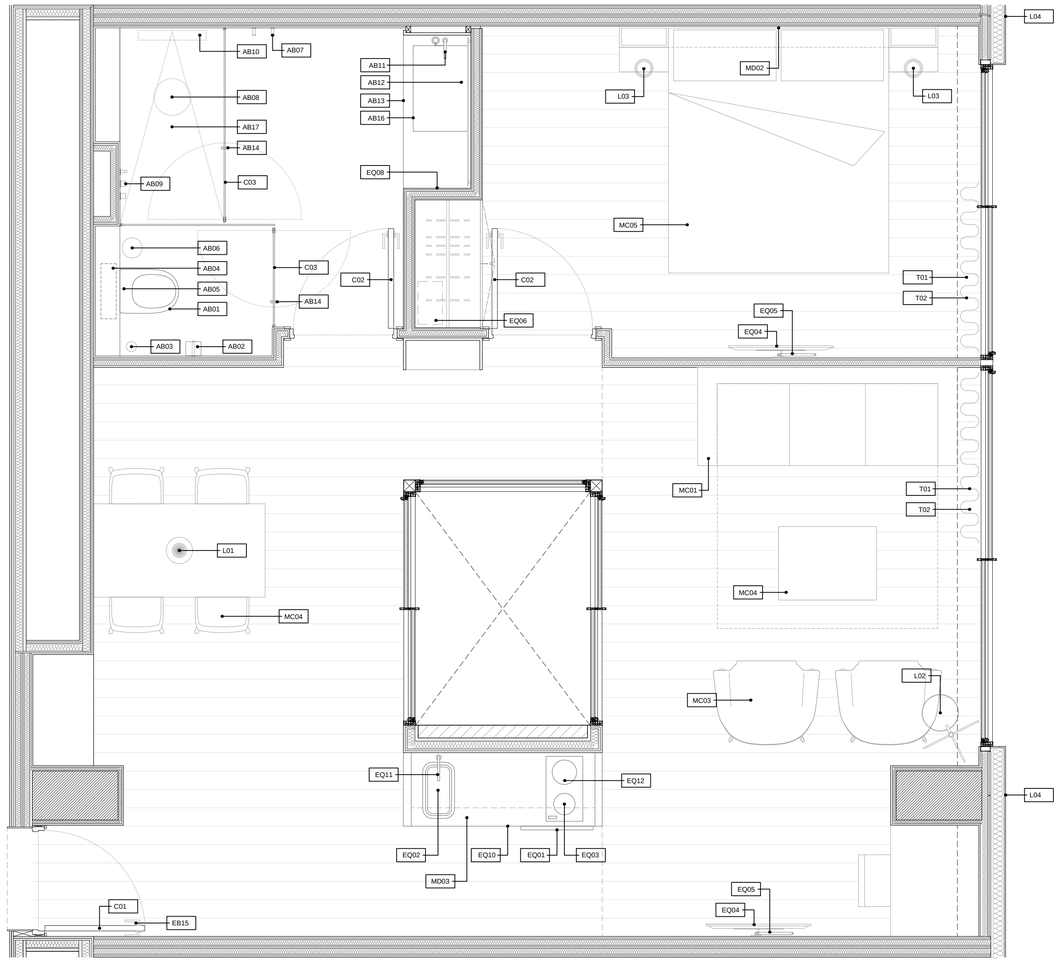

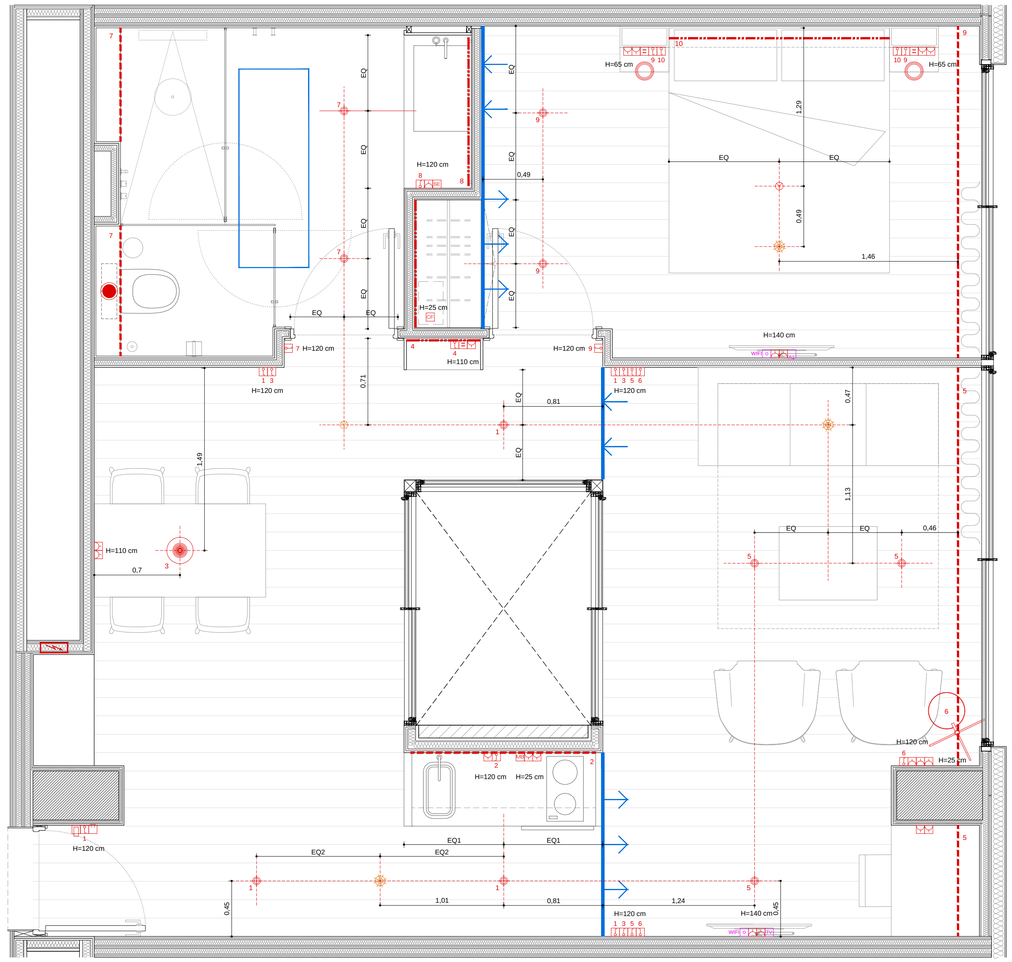

A5 Planta mobiliari

A1 1:25
A3 1:50

0 25 50 75 100 150 200 250 cm

LLEGENDA DE MOBILIARI I EQUIOAMENTS

Mobiliari de Disseny

MD01 Moble (Lavabo - Armari - Taula)
MD02 Capçal
MD03 Cuina

Mobiliari de Compra

MC01 Sofà
MC02 Butaca
MC03 Taula sala d'estar
MC04 Cadires Menjador
MC05 Llit

Equipaments

EQ01 Nevera
EQ02 Pica
EQ03 Fogons
EQ04 Televisor 40"
EQ05 Braç de TV
EQ06 Caixa forta
EQ07 Control d'accès porta habitació
EQ08 Asecador
EQ09 Telèfon
EQ10 Microondes
EQ11 Aixeta Cuina
EQ12 Campana Cuina
EQ13 Escombreta de Bany
EQ14 Sabonera

Llums

L01 Llum de sostre
L02 Llum de peu
L03 Llum de sostre

Tèxtil

T01 Cortina
T02 Black Out

LLEGENDA DE SANITARIS, AIXETES I COMPLEMENTS DE BANY

AB01 Inodor suspès
AB02 Porta rotllos
AB03 Porta rotllos de recanvi
AB04 Cisterna encastada
AB05 Polsador
AB06 Paperera WC
AB07 Penjador
AB08 Ruixador dutxa
AB09 Aixeta dutxa
AB10 Embornal dutxa
AB11 Aixeta lavabo
AB12 Sifó lavabo
AB13 Tovalloler lavabo
AB14 Tirador mampara
AB15 Topall porta
AB16 Lavabo
AB17 Plat de dutxa

E5 Planta il·luminació

A1 1:25
A3 1:50

0 25 50 75 100 150 200 250 cm

LLEGENDA D'ELECTRICITAT E IL·LUMINACIÓ

- LED en foseado de sostre
- LED en foseado de sostre en zones humides
- LED perfil empotrado
- Down light encastat
- Interrruptor
- Endoll
- Endoll nevera
- Endoll caixa forta
- Toma USB
- Termostat
- Toma RJ45_Telèfon, Dades
- Toma secador
- Toma TV
- Quadre Elèctric
- Detector d'incendis
- Punt de llum penjada de sostre
- Punt de llum penjada de sostre
- Targerta
- Reixeta d'impulsió
- Reixeta de retorn
- Extractor
- Wifi
- Televisió
- Ruixador
- Detector de fums

D388
D388 ARQUITECTURA
Av. Diagonal, 388. Barcelona
d388arquitectura.com

Project Name
TEMBO SUITES AND APARTMENTS

SANT ADRIÀ DE BESÒS, BARCELONA

Project ID
E18-216

STAHLER BARCELONA SUITES, S.L.
A subsidiary of Stahler Real State
STAHLER.COM

Arquitecte — Jaume Font Basté | **D388 Arquitectura**
T.+34 697 777 238 | Diagonal 388 B2a
08037 Barcelona | Spain

Col·laborador — Glòria Font Basté | **D388 Arquitectura**
T.+34 93 532 03 10 | Diagonal 388 B2a
08037 Barcelona | Spain

Col·laborador — Joan Font Vilalta | **D388 Arquitectura**
T.+34 93 532 03 10 | Diagonal 388 B2a
08037 Barcelona | Spain

Consultoria Instal·lacions — **AC Arquitectes**
T.+34 646 444 985 | Baixada St Miquel 1, 2°2ª
08001 Barcelona | Spain

Consultoria Estructures — **BEST Costales-Jaén** | Ignacio Costales
T.+34 463 55 05 | Passeig del Born 17, 2n 5ª
08003 Barcelona | Spain

ID	DATE	REVISION

Project Name
TEMBO BARCELONA
SUITES & APARTMENTS

PROJECTE D'EXECUCIÓ

Project ID
E18-216
2018

Nom de plànol
HABITACIO TIPUS M5

Sèrie
AR-700 - HABITACIONS TIPUS

AR-752

21/05/2019 22:38:20

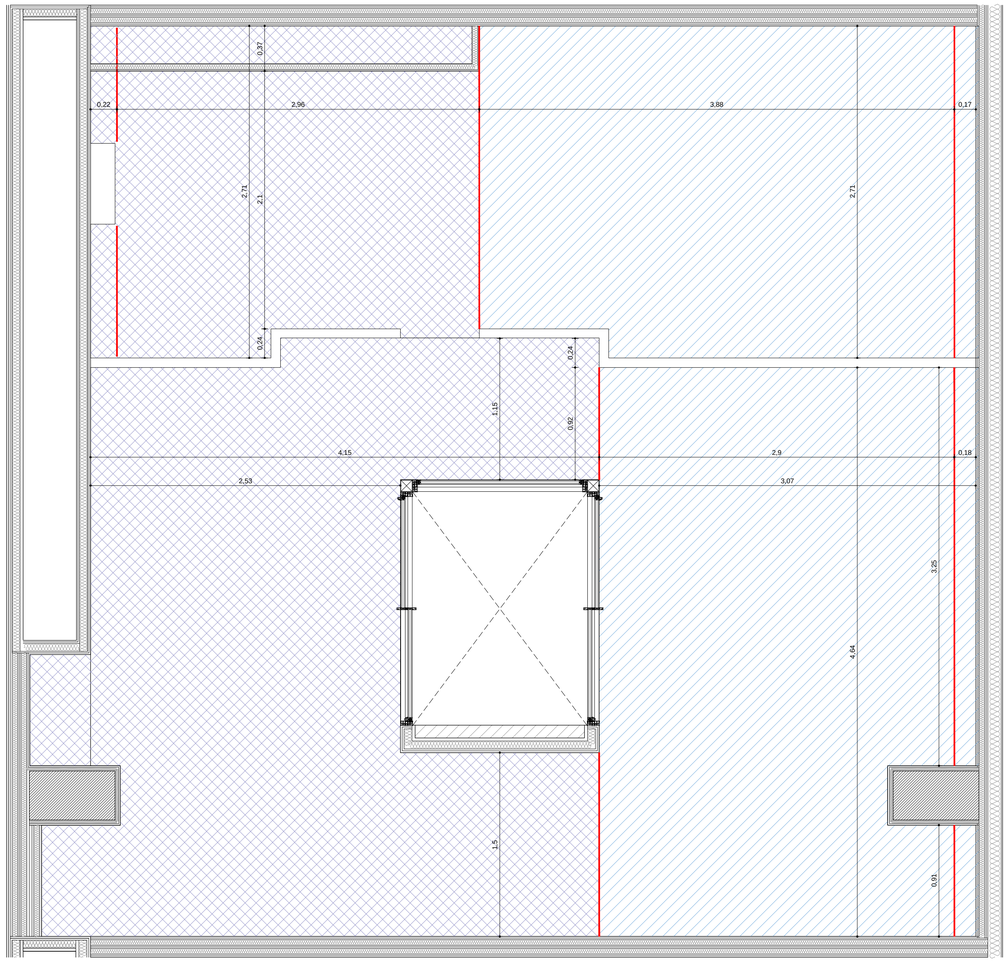

A5 Planta sostre

A1 1:25
A3 1:50

0 25 50 75 100 150 200 250 cm

LLEGENDA FALS SOSTRES

Fals sostre continu suspes, format per placa de guix e:13mm per pintar. Inclos formació fossa per iluminació/decoració

Fals sostre continu suspes, format per placa de guix hidrofug e:13mm per pintar. Inclos formació fossa per iluminació/decoració

Fossa

D388
D388 ARQUITECTURA
Av. Diagonal, 388. Barcelona
d388arquitectura.com

Project Name
TEMBO SUITES AND APARTMENTS

SANT ADRIÀ DE BESÒS, BARCELONA

Project ID
E18-216

STAHLER BARCELONA SUITES, S.L.
A subsidiary of Stahler Real State
STAHLER.COM

Arquitecte — Jaume Font Basté | **D388 Arquitectura**
T.+34 697 777 238 | Diagonal 388 B2a
08037 Barcelona | Spain

Col·laborador — Glòria Font Basté | **D388 Arquitectura**
T.+34 93 532 03 10 | Diagonal 388 B2a
08037 Barcelona | Spain

Col·laborador — Joan Font Vilalta | **D388 Arquitectura**
T.+34 93 532 03 10 | Diagonal 388 B2a
08037 Barcelona | Spain

Consultoria Instal·lacions — **AC Arquitectes**
T.+34 646 444 985 | Baixada St Miquel 1, 2º2ª
08001 Barcelona | Spain

Consultoria Estructures — **BEST Costales-Jaén** | Ignacio Costales
T.+34 463 55 05 | Passeig del Born 17, 2n 5ª
08003 Barcelona | Spain

ID	DATE	REVISION

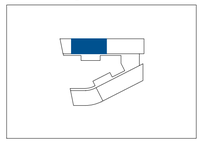

Project Name
TEMBO BARCELONA
SUITES & APARTMENTS

PROJECTE D'EXECUCIÓ

Project ID
E18-216
2018

Nom de plànol
HABITACIO TIPUS M5

Série
AR-700 - HABITACIONS TIPUS

AR-753

21/05/2019 22:38:48

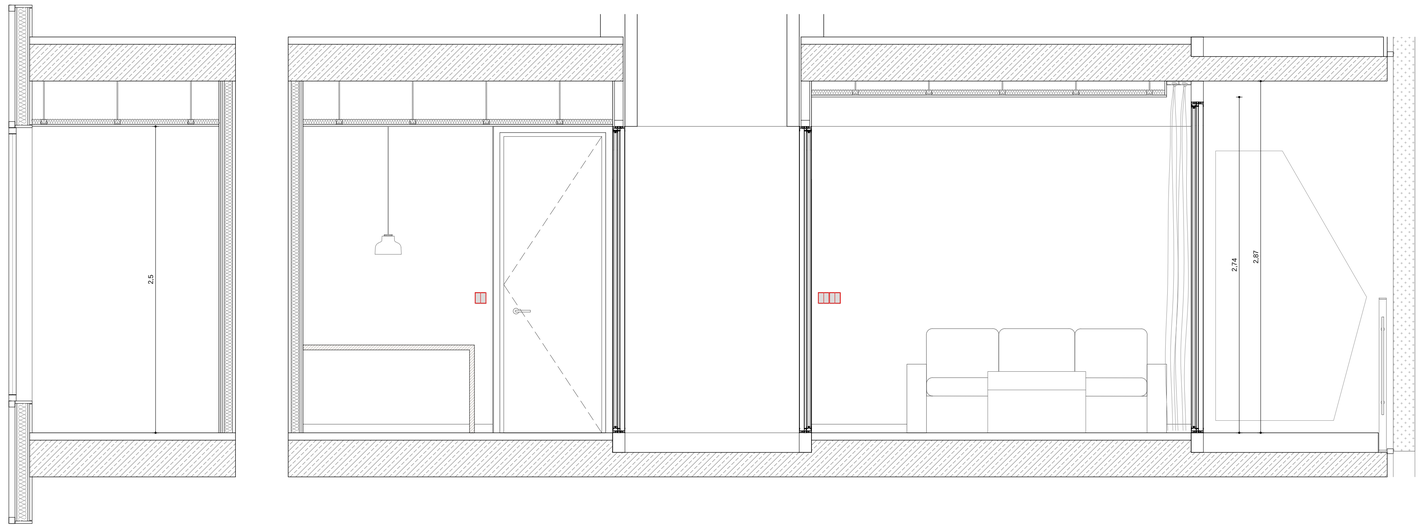

A4 | Alçat Longitudinal 1 M5

A1 1:25
A3 1:50

0 25 50 75 100 150 200 250 cm

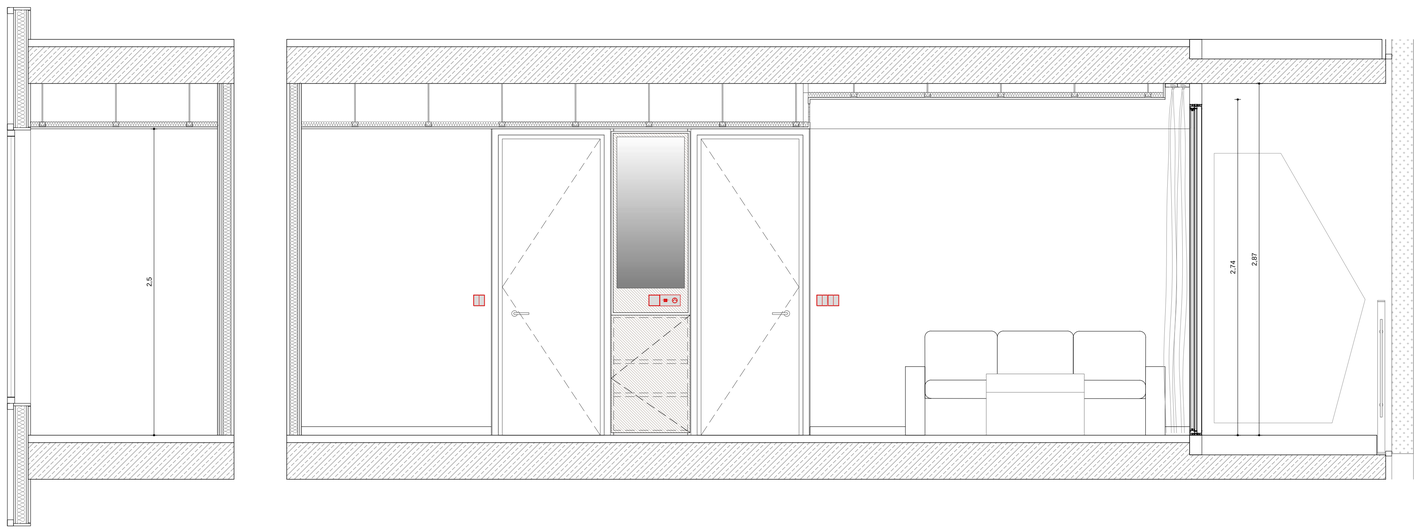

A7 | Alçat Longitudinal 2 M5

A1 1:25
A3 1:50

0 25 50 75 100 150 200 250 cm

D388
D388 ARQUITECTURA
Av. Diagonal, 388. Barcelona
d388arquitectura.com

21/05/2019 22:39:27

Project Name
TEMBO SUITES AND APARTMENTS

SANT ADRIÀ DE BESÒS, BARCELONA

Project ID
E18-216

STAHLER BARCELONA SUITES, S.L.
A subsidiary of Stahler Real State
STAHLER.COM

Arquitecte	Jaume Font Basté | **D388 Arquitectura** T.+34 697 777 238 | Diagonal 388 B2a 08037 Barcelona | Spain
Col·laborador	Glòria Font Basté | **D388 Arquitectura** T.+34 93 532 03 10 | Diagonal 388 B2a 08037 Barcelona | Spain
Col·laborador	Joan Font Vilalta | **D388 Arquitectura** T.+34 93 532 03 10 | Diagonal 388 B2a 08037 Barcelona | Spain
Consultoria Instal·lacions	**AC Arquitectes** T.+34 646 444 985 | Baixada St Miquel 1, 2°2ª 08001 Barcelona | Spain
Consultoria Estructures	**BEST Costales-Jaén** | Ignacio Costales T.+34 463 55 05 | Passeig del Born 17, 2n 5ª 08003 Barcelona | Spain

ID	DATE	REVISION

Project Name
TEMBO BARCELONA
SUITES & APARTMENTS

PROJECTE D'EXECUCIÓ

Project ID
E18-216
2018

Nom de plànol
ALÇATS HABITACIO TIPUS M5

Sèrie
AR-700 - HABITACIONS TIPUS

AR-754

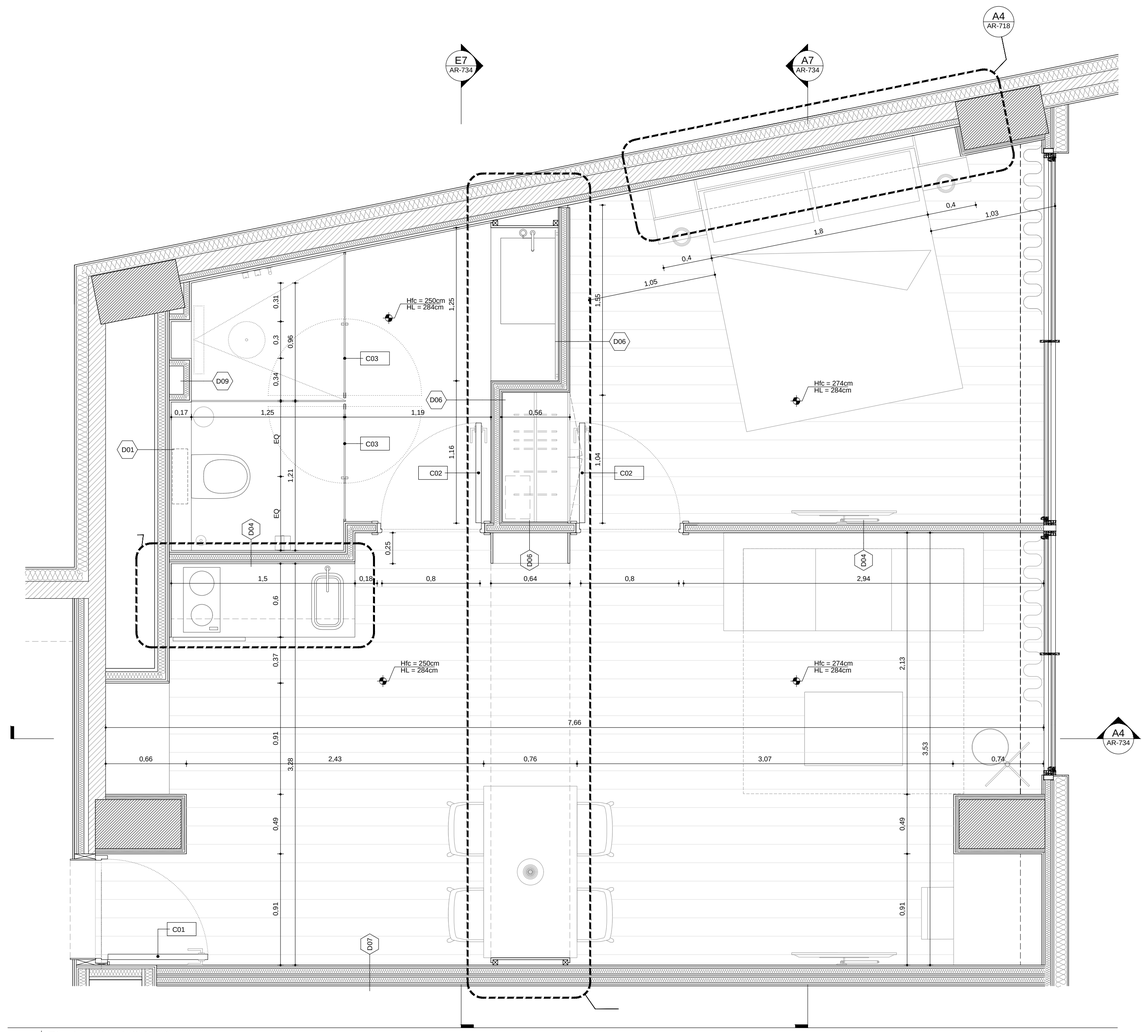

A5 Planta cotes i divisòries

A1 1:25
A3 1:50

0 25 50 75 100 150 200 250 cm

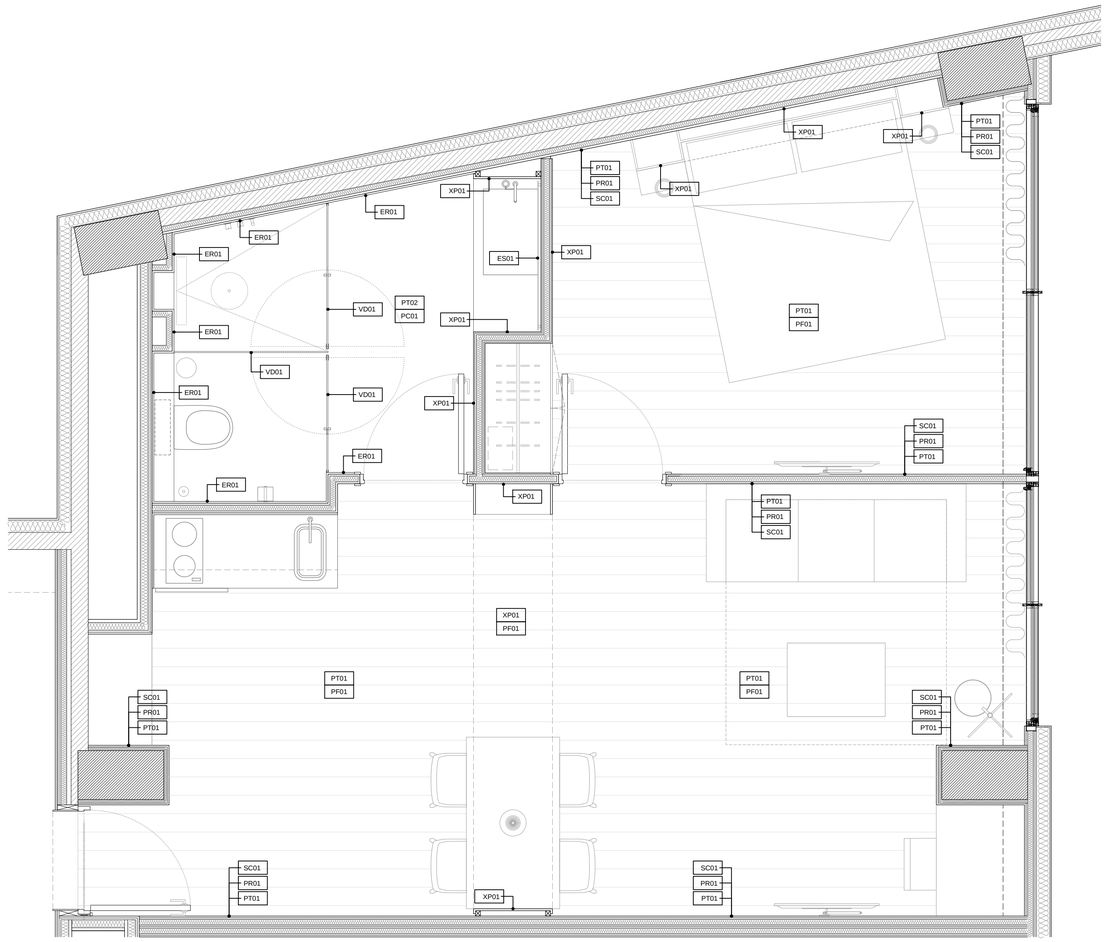

E5 Planta acabats

A1 1:25
A3 1:50

0 25 50 75 100 150 200 250 cm

LLEGENDA DIVISORIES

CODI	CAPES	Gruix
D01	25+(CH90/600)+2x15F	120 / 135mm
D02	2x13F+(70/600)+2x13F	135 / 150mm
D03	2x13F+(46H/600)+2x13F	98 / 113mm
D04	15+(46H/600)+15	76 / 106mm
D05	15+(70H/600)+15	100 / 130mm
D06	DM10+13(46H/600)+13+DM10	92mm
D07	2x13+(46H/600)+13+e+(46H/600)+2x13	170 / 200mm
D11	(30/600)+1x12,5	43mm
D12	(48/600)+1x15	59mm

LLEGENDA DE FUSTERIES I DETALLS

Fusteries

C01	Porta accès habitació
C02	Porta interior habitació
C03	Porta panellada moble habitació
C04	Corredera interior habitació
C05	Porta vidre - mampara dutxa

Detalls

D01	Detall Cuina
D02	Detall Lavabo
D03	Detall Moble
D04	Detall Capçal
D05	Detall Fals sostre

LLEGENDA DE PAVIMENTS I ACABATS

Sostres

PT01	Pintura plàstica color segons D.F
PT02	Pintura plàstica color segons D.F - Hidròfuga
XP01	Xapat en fusta

Revestiments

PT01	Pintura color segons D.F
PR01	Paper
SC01	Sòcol DM prelacat pintat color segons D.F
VD01	Mampara de Vidre
ES01	Mirall antibaf
ES02	Mirall
XP01	Xapat en fusta
ER01	Enrrajolat ceràmic

Paviments

PF01	Parquet laminat
PC01	Enrrajolat ceràmic

D388
D388 ARQUITECTURA
Av. Diagonal, 388. Barcelona
d388arquitectura.com

Project Name
TEMBO SUITES AND APARTMENTS
SANT ADRIÀ DE BESÒS, BARCELONA
Project ID
E18-216
STAHLER BARCELONA SUITES, S.L.
A subsidiary of Stahler Real State
STAHLER.COM

Arquitecte — Jaume Font Basté | **D388 Arquitectura**
T.+34 697 777 238 | Diagonal 388 B2a
08037 Barcelona | Spain

Col·laborador — Glòria Font Basté | **D388 Arquitectura**
T.+34 93 532 03 10 | Diagonal 388 B2a
08037 Barcelona | Spain

Col·laborador — Joan Font Vilalta | **D388 Arquitectura**
T.+34 93 532 03 10 | Diagonal 388 B2a
08037 Barcelona | Spain

Consultoria Instal·lacions — **AC Arquitectes**
T.+34 646 444 985 | Baixada St Miquel 1, 2º2ª
08001 Barcelona | Spain

Consultoria Estructures — **BEST Costales-Jaén** | Ignacio Costales
T.+34 463 55 05 | Passeig del Born 17, 2n 5ª
08003 Barcelona | Spain

ID	DATE	REVISION

Project Name
TEMBO BARCELONA
SUITES & APARTMENTS

PROJECTE D'EXECUCIÓ

Project ID
E18-216
2018

Nom de plànol
HABITACIO TIPUS M6

Série
AR-700 - HABITACIONS TIPUS

AR-761

21/05/2019 22:40:09

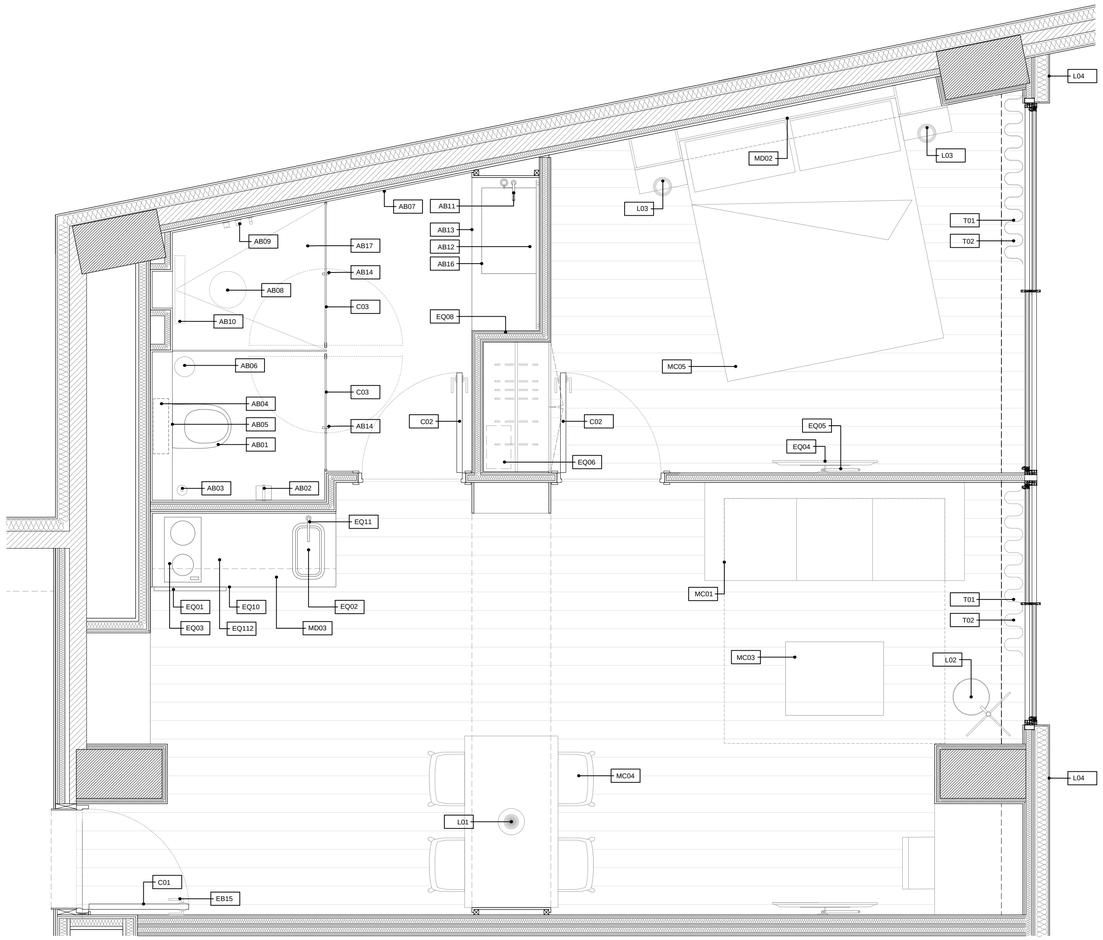

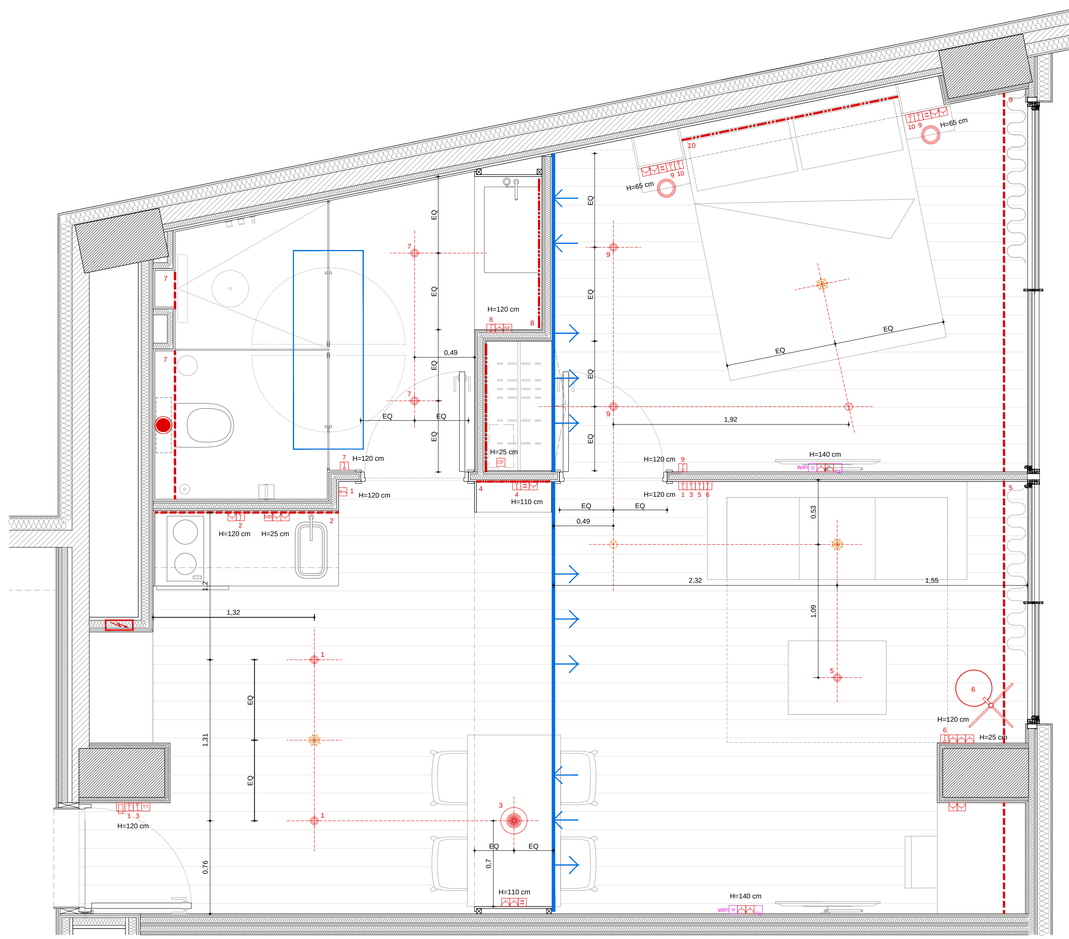

A5 Planta cotes i divisòries

A1 1:25
A3 1:50

0 25 50 75 100 150 200 250 cm

E5 Planta il·luminació

A1 1:25
A3 1:50

0 25 50 75 100 150 200 250 cm

LLEGENDA DE MOBILIARI I EQUIOAMENTS

Mobiliari de Disseny

MD01	Moble (Lavabo - Armari - Taula)
MD02	Capçal
MD03	Cuina

Mobiliari de Compra

MC01	Sofà
MC02	Butaca
MC03	Taula sala d'estar
MC04	Cadires Menjador
MC05	Llit

Equipaments

EQ01	Nevera
EQ02	Pica
EQ03	Fogons
EQ04	Televisor 40''
EQ05	Braç de TV
EQ06	Caixa forta
EQ07	Control d'accès porta habitació
EQ08	Asecador
EQ09	Telèfon
EQ10	Microondas
EQ11	Aixeta Cuina
EQ12	Campana Cuina
EQ13	Escombreta de Bany
EQ14	Sabonera

Llums

L01	Llum de sostre
L02	Llum de peu
L03	Llum de sostre

Tèxtil

T01	Cortina
T02	Black Out

LLEGENDA DE SANITARIS, AIXETES I COMPLEMENTS DE BANY

AB01	Inodor suspès
AB02	Porta rotllos
AB03	Porta rotllos de recanvi
AB04	Cisterna encastada
AB05	Polsador
AB06	Paperera WC
AB07	Penjador
AB08	Ruixador dutxa
AB09	Aixeta dutxa
AB10	Embornal dutxa
AB11	Aixeta lavabo
AB12	Sifó lavabo
AB13	Tovalloler lavabo
AB14	Tirador mampara
AB15	Topall porta
AB16	Lavabo
AB17	Plat de dutxa

LLEGENDA D'ELECTRICITAT E IL·LUMINACIÓ

- LED en foseado de sostre
- LED en foseado de sostre en zones humides
- LED perfil empotrado
- Down light encastat
- Interrruptor
- Endoll
- Endoll nevera
- Endoll caixa forta
- Toma USB
- Termostat
- Toma RJ45_Telèfon, Dades
- Toma secador
- Toma TV
- Quadre Elèctric
- Detector d'incendis
- Punt de llum penjada de sostre
- Punt de llum penjada de sostre
- Targeta
- Reixeta d'impulsió
- Reixeta de retorn
- Extractor
- Wifi
- Televisió
- Ruixador
- Detector de fums

D388
D388 ARQUITECTURA
Av. Diagonal, 388. Barcelona
d388arquitectura.com

Project Name
TEMBO SUITES AND APARTMENTS

SANT ADRIÀ DE BESÒS, BARCELONA

Project ID
E18-216

STAHLER BARCELONA SUITES, S.L.
A subsidiary of Stahler Real State
STAHLER.COM

Arquitecte	Jaume Font Basté | **D388 Arquitectura** T.+34 697 777 238 | Diagonal 388 B2a 08037 Barcelona | Spain
Col·laborador	Glòria Font Basté | **D388 Arquitectura** T.+34 93 532 03 10 | Diagonal 388 B2a 08037 Barcelona | Spain
Col·laborador	Joan Font Vilalta | **D388 Arquitectura** T.+34 93 532 03 10 | Diagonal 388 B2a 08037 Barcelona | Spain
Consultoria Instal·lacions	**AC Arquitectes** T.+34 646 444 985 | Baixada St Miquel 1, 2º2ª 08001 Barcelona | Spain
Consultoria Estructures	**BEST Costales-Jaén** | Ignacio Costales T.+34 463 55 05 | Passeig del Born 17, 2n 5ª 08003 Barcelona | Spain

ID	DATE	REVISION

Project Name
TEMBO BARCELONA
SUITES & APARTMENTS

PROJECTE D'EXECUCIÓ

Project ID
E18-216
2018

Nom de plànol
HABITACIO TIPUS M6

Sèrie
AR-700 - HABITACIONS TIPUS

AR-762

21/05/2019 22:40:54

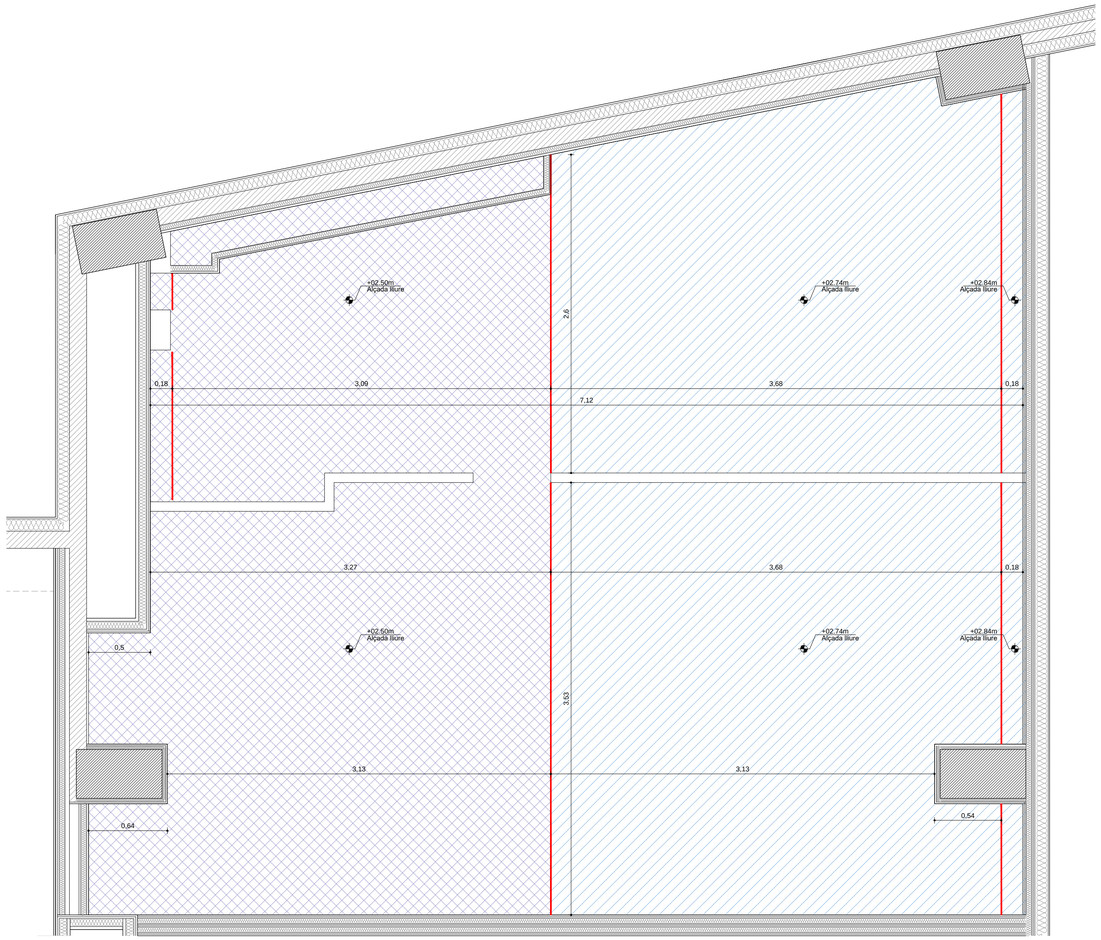

A5 Planta cotes i divisòries

A1 1:25
A3 1:50

0 25 50 75 100 150 200 250 cm

LLEGENDA FALS SOSTRES

- Fals sostre continu suspes, format per placa de guix e:13mm per pintar. Inclos formació fossa per iluminació/decoració
- Fals sostre continu suspes, format per placa de guix hidrofug e:13mm per pintar. Inclos formació fossa per iluminació/decoració
- Fossa

D388
D388 ARQUITECTURA
Av. Diagonal, 388. Barcelona
d388arquitectura.com

Project Name
TEMBO SUITES AND APARTMENTS

SANT ADRIÀ DE BESÒS, BARCELONA

Project ID
E18-216

STAHLER BARCELONA SUITES, S.L.
A subsidiary of Stahler Real State
STAHLER.COM

Arquitecte — Jaume Font Basté | **D388 Arquitectura**
T.+34 697 777 238 | Diagonal 388 B2a
08037 Barcelona | Spain

Col·laborador — Glòria Font Basté | **D388 Arquitectura**
T.+34 93 532 03 10 | Diagonal 388 B2a
08037 Barcelona | Spain

Col·laborador — Joan Font Vilalta | **D388 Arquitectura**
T.+34 93 532 03 10 | Diagonal 388 B2a
08037 Barcelona | Spain

Consultoria Instal·lacions — **AC Arquitectes**
T.+34 646 444 985 | Baixada St Miquel 1, 2º2ª
08001 Barcelona | Spain

Consultoria Estructures — **BEST Costales-Jaén** | Ignacio Costales
T.+34 463 55 05 | Passeig del Born 17, 2n 5ª
08003 Barcelona | Spain

ID	DATE	REVISION

Project Name
TEMBO BARCELONA
SUITES & APARTMENTS

PROJECTE D'EXECUCIÓ

Project ID
E18-216
2018

Nom de plànol
HABITACIO TIPUS M6

Série
AR-700 - HABITACIONS TIPUS

AR-763

21/05/2019 22:41:22

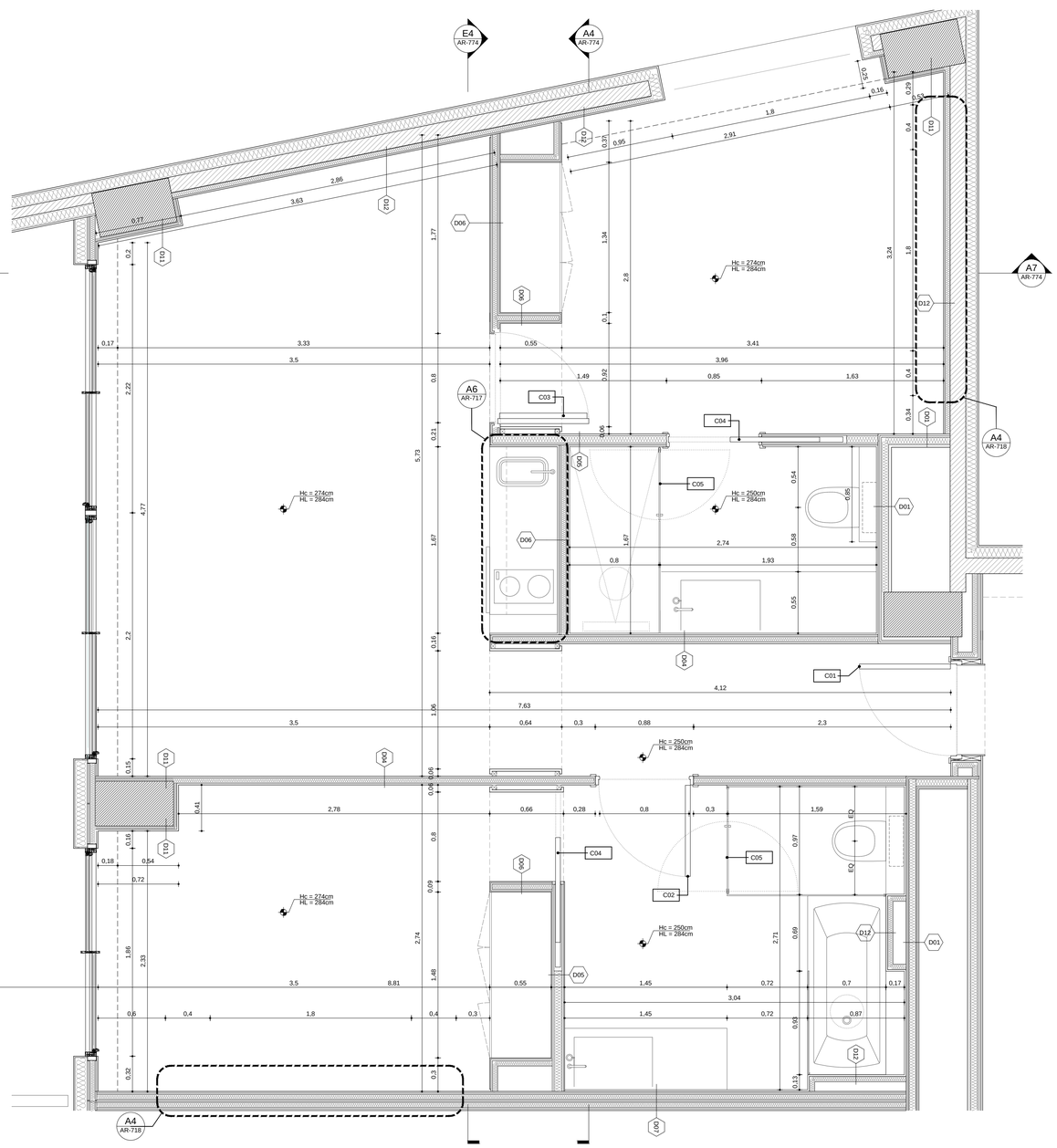

A6 | Planta cotes i divisòries

A1 1:25
A3 1:50

0 25 50 75 100 150 200 250 cm

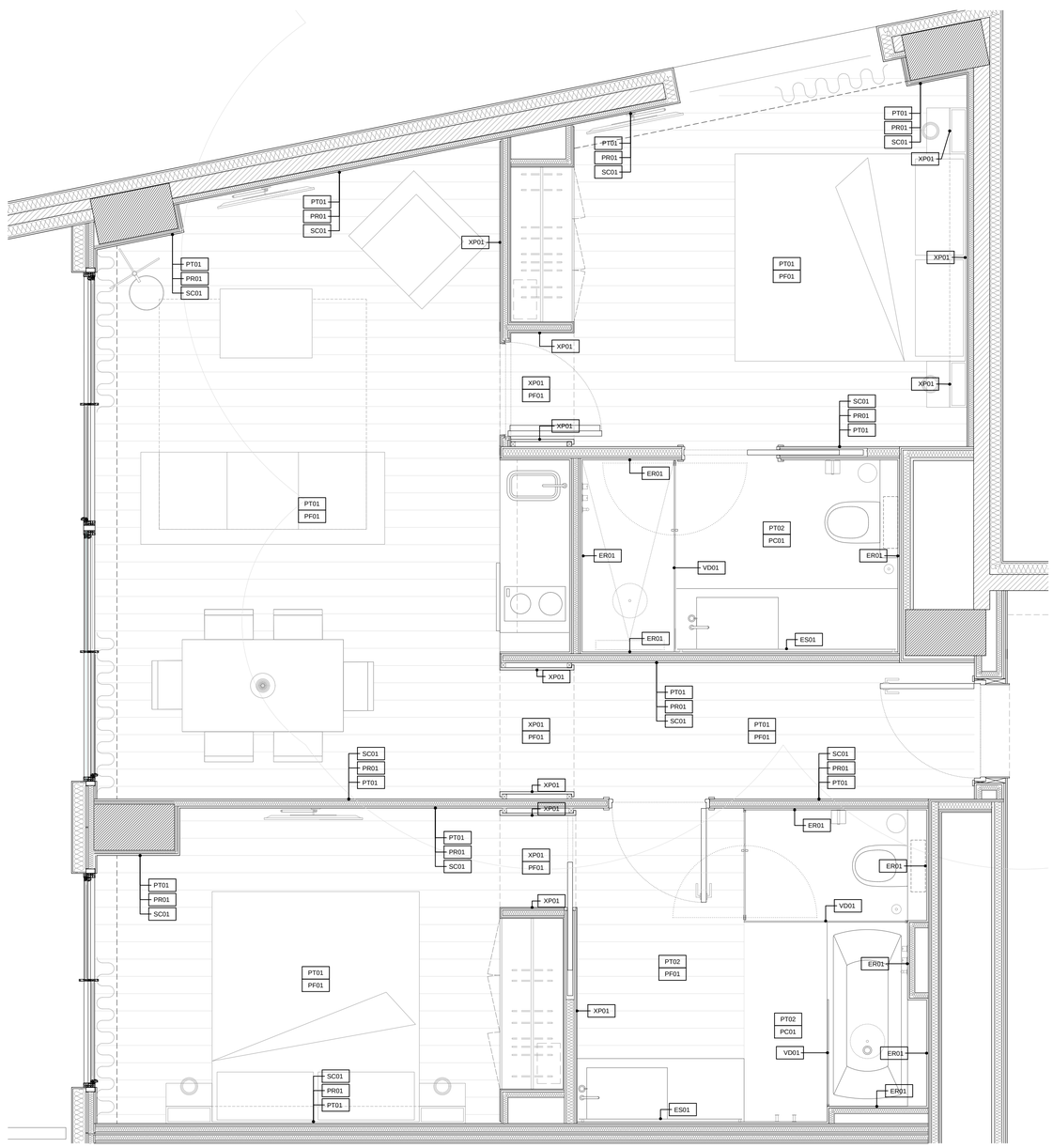

E6 | Planta acabats

A1 1:25
A3 1:50

0 25 50 75 100 150 200 250 cm

LLEGENDA DIVISORIES

CODI	CAPES	Gruix
D01	25+(CH90/600)+2x15F	120 / 135mm
D02	2x13F+(70/600)+2x13F	135 / 150mm
D03	2x13F+(46H/600)+2x13F	98 / 113mm
D04	15+(46H/600)+15	76 / 106mm
D05	15+(70H/600)+15	100 / 130mm
D06	DM10+13(46H/600)+13+DM10	92mm
D07	2x13+(46H/600)+13+e+(46H/600)+2x13	170 / 200mm
D11	(30/600)+1x12,5	43mm
D12	(48/600)+1x15	59mm

LLEGENDA DE FUSTERIES I DETALLS

Fusteries

- C01 Porta accès habitació
- C02 Porta interior habitació
- C03 Porta panellada moble habitació
- C04 Corredera interior habitació
- C05 Porta vidre - mampara dutxa

Detalls

- D01 Detall Cuina
- D02 Detall Lavabo
- D03 Detall Moble
- D04 Detall Capçal
- D05 Detall Fals sostre

LLEGENDA DE PAVIMENTS I ACABATS

Sostres

- PT01 Pintura plàstica color segons D.F
- PT02 Pintura plàstica color segons D.F - Hidròfuga
- XP01 Xapat en fusta

Revestiments

- PT01 Pintura color segons D.F
- PR01 Paper
- SC01 Sòcol DM prelacat pintat color segons D.F
- VD01 Mampara de Vidre
- ES01 Mirall antibaf
- ES02 Mirall
- XP01 Xapat en fusta
- ER01 Enrrajolat ceràmic

Paviments

- PF01 Parquet laminat
- PC01 Enrrajolat ceràmic

D388
D388 ARQUITECTURA
Av. Diagonal, 388. Barcelona
d388arquitectura.com

Project Name
TEMBO SUITES AND APARTMENTS

SANT ADRIÀ DE BESÒS, BARCELONA

Project ID
E18-216

STAHLER BARCELONA SUITES, S.L.
A subsidiary of Stahler Real State
STAHLER.COM

Arquitecte: Jaume Font Basté | **D388 Arquitectura**
T.+34 697 777 238 | Diagonal 388 BZa
08037 Barcelona | Spain

Col·laborador: Glòria Font Basté | **D388 Arquitectura**
T.+34 93 532 03 10 | Diagonal 388 BZa
08037 Barcelona | Spain

Col·laborador: Joan Font Vilalta | **D388 Arquitectura**
T.+34 93 532 03 10 | Diagonal 388 BZa
08037 Barcelona | Spain

Consultoria Instal·lacions: **AC Arquitectes**
T.+34 646 444 985 | Baixada St Miquel 1, 2º2ª
08001 Barcelona | Spain

Consultoria Estructures: **BEST Costales-Jaén** | Ignacio Costales
T.+34 463 55 05 | Passeig del Born 17, 2n 5ª
08003 Barcelona | Spain

ID	DATE	REVISION

Project Name
TEMBO BARCELONA
SUITES & APARTMENTS

PROJECTE D'EXECUCIÓ

Project ID
E18-216
2018

Nom de plànol
HABITACIO TIPUS L1

Sèrie
AR-700 - HABITACIONS TIPUS

AR-771

21/05/0019 22:42:05

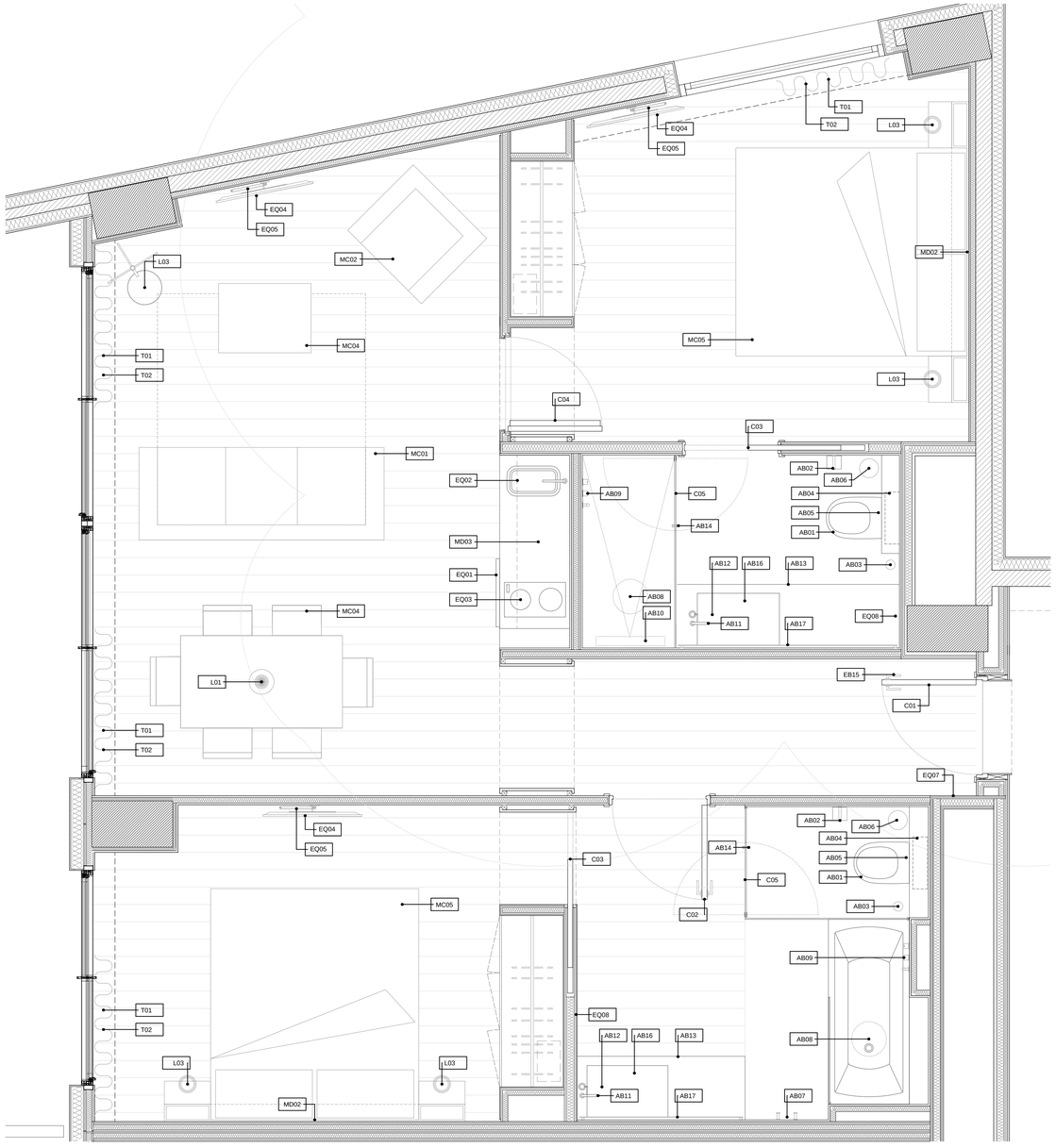

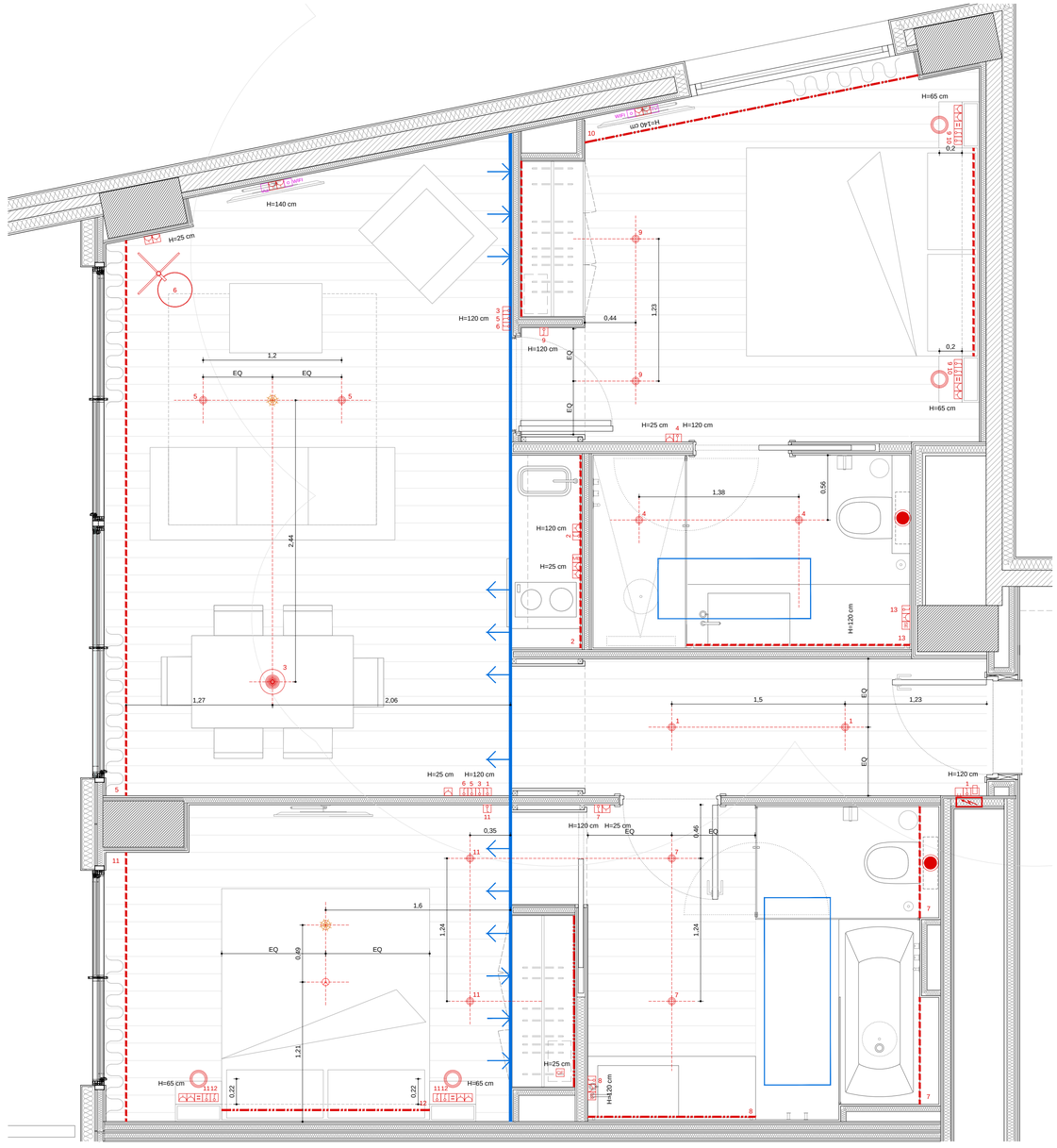

A6 Planta cotes i divisòries

A1 1:25
A3 1:50

0 25 50 75 100 150 200 250 cm

LLEGENDA DE MOBILIARI I EQUIOAMENTS

Mobiliari de Disseny

MD01	Moble (Lavabo - Armari - Taula)
MD02	Capçal
MD03	Cuina

Mobiliari de Compra

MC01	Sofà
MC02	Butaca
MC03	Taula sala d'estar
MC04	Cadires Menjador
MC05	Llit

Llums

L01	Llum de sostre
L02	Llum de peu
L03	Llum de sostre

Tèxtil

T01	Cortina
T02	Black Out

Equipaments

EQ01	Nevera
EQ02	Pica
EQ03	Fogons
EQ04	Televisor 40"
EQ05	Braç de TV
EQ06	Caixa forta
EQ07	Control d'accès porta habitació
EQ08	Asecador
EQ09	Telèfon
EQ10	Microondas
EQ11	Aixeta Cuina
EQ12	Campana Cuina
EQ13	Escombreta de Bany
EQ14	Sabonera

LLEGENDA DE SANITARIS, AIXETES I COMPLEMENTS DE BANY

AB01	Inodor suspès
AB02	Porta rotllos
AB03	Porta rotllos de recanvi
AB04	Cisterna encastada
AB05	Polsador
AB06	Paperera WC
AB07	Penjador
AB08	Ruixador dutxa
AB09	Aixeta dutxa
AB10	Embornal dutxa
AB11	Aixeta lavabo
AB12	Sifó lavabo
AB13	Tovalloler lavabo
AB14	Tirador mampara
AB15	Topall porta
AB16	Lavabo
AB17	Plat de dutxa

E6 Planta acabats

A1 1:25
A3 1:50

0 25 50 75 100 150 200 250 cm

LLEGENDA D'ELECTRICITAT E IL·LUMINACIÓ

- LED en foseado de sostre
- LED en foseado de sostre en zones humides
- LED perfil empotrado
- Down light encastat
- Interrruptor
- Endoll
- Endoll nevera
- Detector d'incendis
- Punt de llum penjada de sostre
- Punt de llum penjada de sostre
- Targerta
- Reixeta d'impulsió
- Reixeta de retorn
- Extractor
- Endoll caixa forta
- Toma USB
- Termostat
- Toma RJ45_Telèfon, Dades
- Toma secador
- Toma TV
- Quadre Elèctric
- Wifi
- Televisió
- Ruixador
- Detector de fums

D388
D388 ARQUITECTURA
Av. Diagonal, 388. Barcelona
d388arquitectura.com

Project Name
TEMBO SUITES AND APARTMENTS

SANT ADRIÀ DE BESÒS, BARCELONA

Project ID
E18-216

STAHLER BARCELONA SUITES, S.L.
A subsidiary of Stahler Real State
STAHLER.COM

Arquitecte — Jaume Font Basté | **D388 Arquitectura**
T.+34 697 777 238 | Diagonal 388 B2a
08037 Barcelona | Spain

Col·laborador — Glòria Font Basté | **D388 Arquitectura**
T.+34 93 532 03 10 | Diagonal 388 B2a
08037 Barcelona | Spain

Col·laborador — Joan Font Vilalta | **D388 Arquitectura**
T.+34 93 532 03 10 | Diagonal 388 B2a
08037 Barcelona | Spain

Consultoria Instal·lacions — **AC Arquitectes**
T.+34 646 444 985 | Baixada St Miquel 1, 2º2ª
08001 Barcelona | Spain

Consultoria Estructures — **BEST Costales-Jaén** | Ignacio Costales
T.+34 463 55 05 | Passeig del Born 17, 2n 5ª
08003 Barcelona | Spain

ID	DATE	REVISION

Project Name
TEMBO BARCELONA
SUITES & APARTMENTS

PROJECTE D'EXECUCIÓ

Project ID
E18-216
2018

Nom de plànol
HABITACIO TIPUS L1

Série
AR-700 - HABITACIONS TIPUS

AR-772

21/05/2019 22:42:51

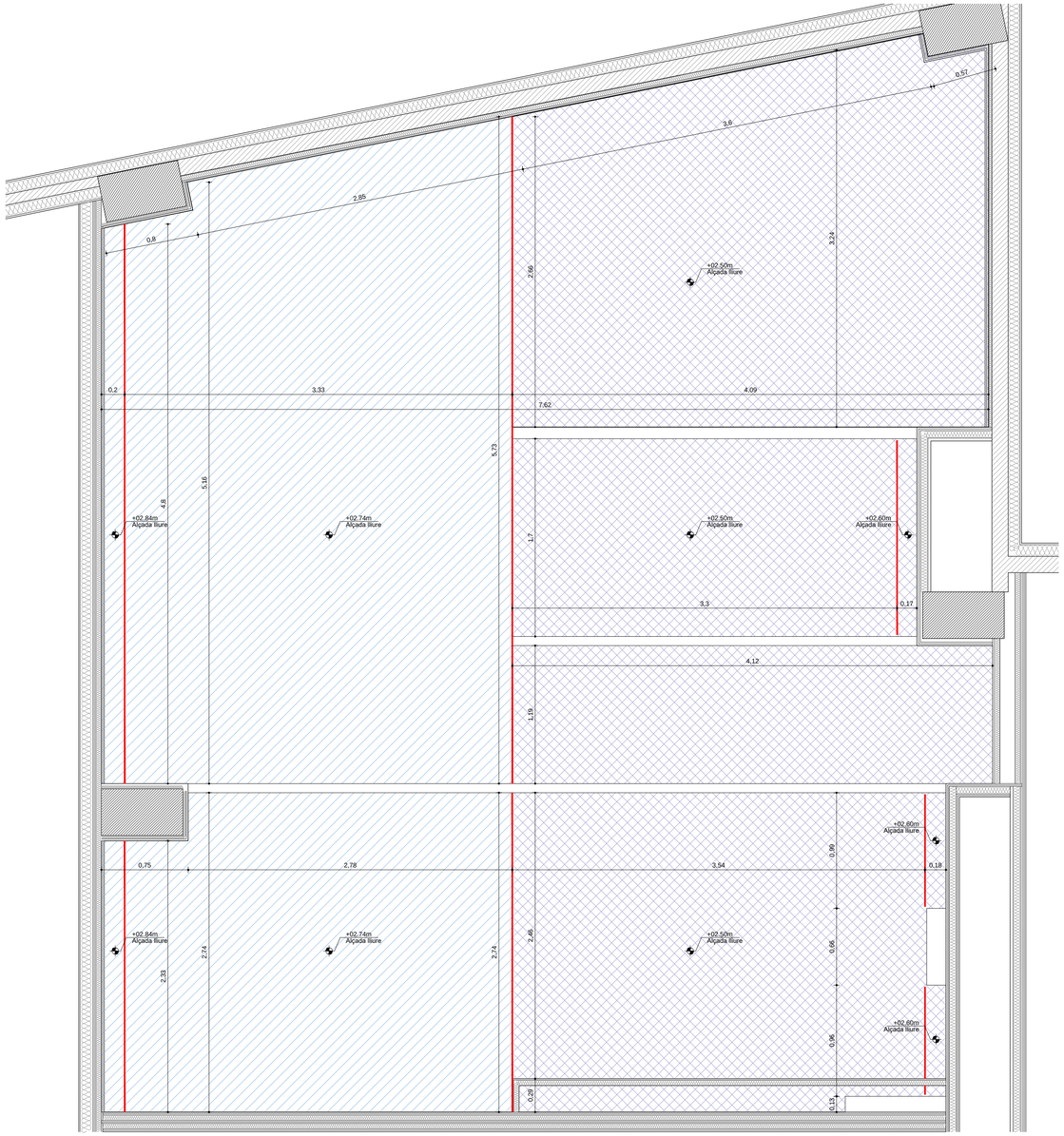

A6 | Planta fals sostre

A1 1:25
A3 1:50

0 25 50 75 100 150 200 250 cm

LLEGENDA FALS SOSTRES

- Fals sostre continu suspes, format per placa de guix e:13mm per pintar. Inclos formació fossa per iluminació/decoració
- Fals sostre continu suspes, format per placa de guix hidrofug e:13mm per pintar. Inclos formació fossa per iluminació/decoració
- Fossa

D388
D388 ARQUITECTURA
Av. Diagonal, 388. Barcelona
d388arquitectura.com

21/05/2019 22:43:23

Project Name
TEMBO SUITES AND APARTMENTS

SANT ADRIÀ DE BESÒS, BARCELONA

Project ID
E18-216

STAHLER BARCELONA SUITES, S.L.
A subsidiary of Stahler Real State
STAHLER.COM

Arquitecte — Jaume Font Basté | **D388 Arquitectura**
T.+34 697 777 238 | Diagonal 388 B2a
08037 Barcelona | Spain

Col·laborador — Glòria Font Basté | **D388 Arquitectura**
T.+34 93 532 03 10 | Diagonal 388 B2a
08037 Barcelona | Spain

Col·laborador — Joan Font Vilalta | **D388 Arquitectura**
T.+34 93 532 03 10 | Diagonal 388 B2a
08037 Barcelona | Spain

Consultoria Instal·lacions — **AC Arquitectes**
T.+34 646 444 985 | Baixada St Miquel 1, 2ºz*
08001 Barcelona | Spain

Consultoria Estructures — **BEST Costales-Jaén** | Ignacio Costales
T.+34 463 55 05 | Passeig del Born 17, 2n 5ª
08003 Barcelona | Spain

ID	DATE	REVISION

Project Name
TEMBO BARCELONA
SUITES & APARTMENTS

PROJECTE D'EXECUCIÓ

Project ID
E18-216
2018

Nom de plànol
HABITACIO TIPUS L1

Série
AR-700 - HABITACIONS TIPUS

AR-773

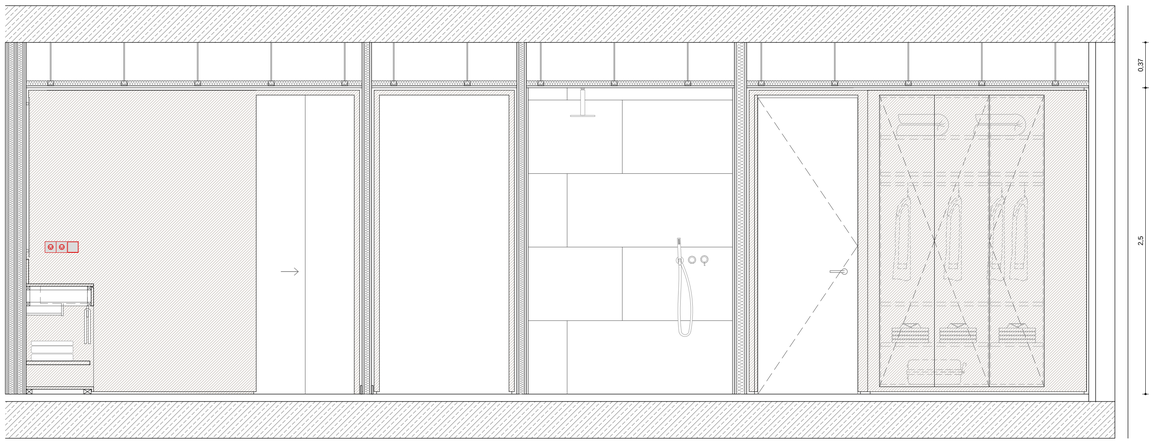

A7 Alçat longitudinal

A1 1:25
A3 1:50

0 25 50 75 100 150 200 250 cm

A4 Alçat transversal 1

A1 1:25
A3 1:50

0 25 50 75 100 150 200 250 cm

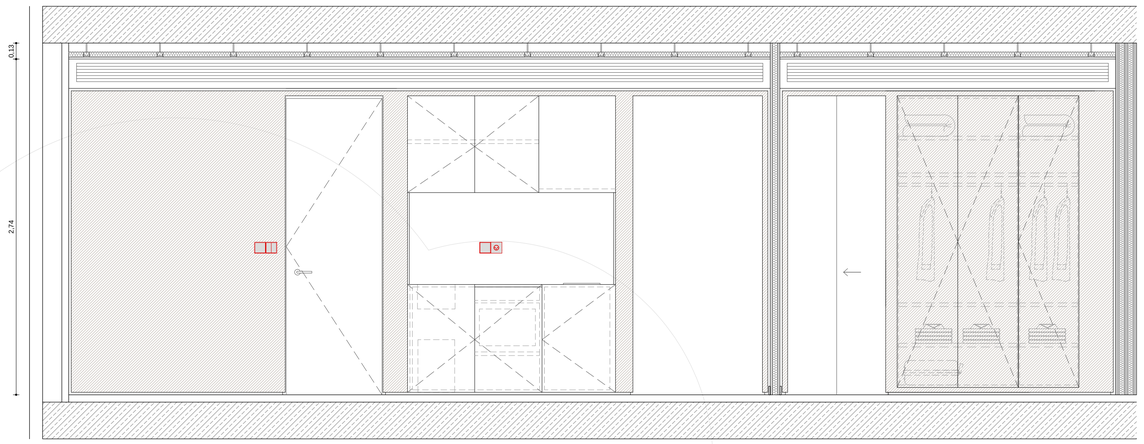

E4 Alçat transversal 2

A1 1:25
A3 1:50

0 25 50 75 100 150 200 250 cm

D388
D388 ARQUITECTURA
Av. Diagonal, 388. Barcelona
d388arquitectura.com

Project Name
TEMBO SUITES AND APARTMENTS

SANT ADRIÀ DE BESÒS, BARCELONA

Project ID
E18-216

STAHLER BARCELONA SUITES, S.L.
A subsidiary of Stahler Real State
STAHLER.COM

Arquitecte — Jaume Font Basté | **D388 Arquitectura**
T.+34 697 777 238 | Diagonal 388 B2a
08037 Barcelona | Spain

Col·laborador — Glòria Font Basté | **D388 Arquitectura**
T.+34 93 532 03 10 | Diagonal 388 B2a
08037 Barcelona | Spain

Col·laborador — Joan Font Vilalta | **D388 Arquitectura**
T.+34 93 532 03 10 | Diagonal 388 B2a
08037 Barcelona | Spain

Consultoria Instal·lacions — **AC Arquitectes**
T.+34 646 444 985 | Baixada St Miquel 1, 2º2ª
08001 Barcelona | Spain

Consultoria Estructures — **BEST Costales-Jaén** | Ignacio Costales
T.+34 463 55 05 | Passeig del Born 17, 2n 5ª
08003 Barcelona | Spain

ID	DATE	REVISION

Project Name
TEMBO BARCELONA
SUITES & APARTMENTS

PROJECTE D'EXECUCIÓ

Project ID
E18-216
2018

Nom de plànol
ALÇATS HABITACIO TIPUS L1

Sèrie
AR-700 - HABITACIONS TIPUS

AR-774

21/05/2019 22:44:14

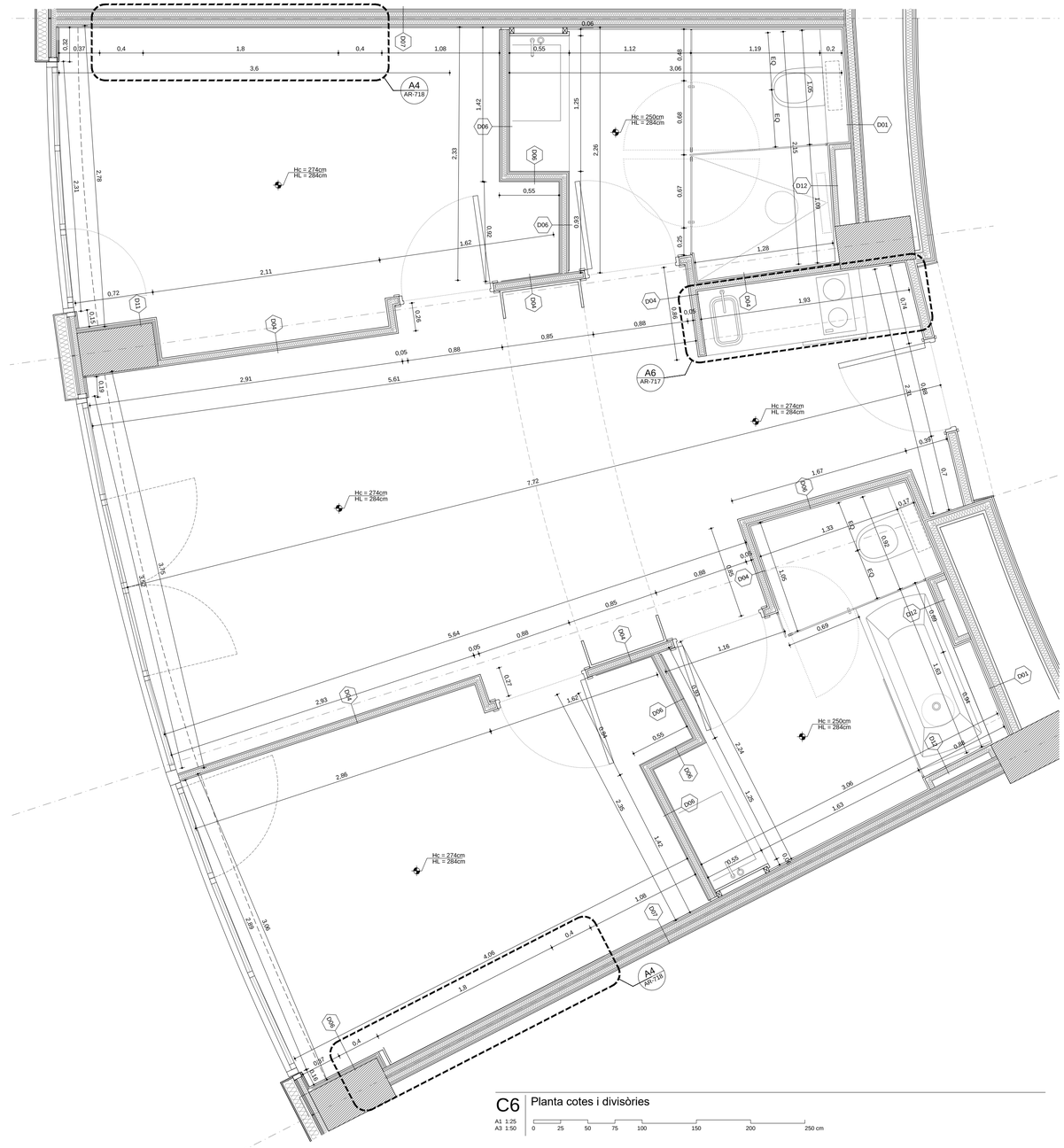

C6 Planta cotes i divisòries

A1 1:25
A3 1:50

0 25 50 75 100 150 200 250 cm



G6 Planta acabats

A1 1:25
A3 1:50

0 25 50 75 100 150 200 250 cm

LLEGENDA DIVISORIES

CODI	CAPES	Gruix
D01	25+(CH90/600)+2x15F	120 / 135mm
D02	2x13F+(70/600)+2x13F	135 / 150mm
D03	2x13F+(46H/600)+2x13F	98 / 113mm
D04	15+(46H/600)+15	76 / 106mm
D05	15+(70H/600)+15	100 / 130mm
D06	DM10+13(46H/600)+13+DM10	92mm
D07	2x13+(46H/600)+13+e+(46H/600)+2x13	170 / 200mm
D11	(30/600)+1x12,5	43mm
D12	(48/600)+1x15	59mm

LLEGENDA DE FUSTERIES I DETALLS

Fusteries

- C01 Porta accés habitació
- C02 Porta interior habitació
- C03 Porta panellada moble habitació
- C04 Corredera interior habitació
- C05 Porta vidre - mampara dutxa

Detalls

- D01 Detall Cuina
- D02 Detall Lavabo
- D03 Detall Moble
- D04 Detall Capçal
- D05 Detall Fals sostre

LLEGENDA DE PAVIMENTS I ACABATS

Sostres

- PT01 Pintura plàstica color segons D.F
- PT02 Pintura plàstica color segons D.F - Hidròfuga
- XP01 Xapat en fusta

Revestiments

- PT01 Pintura color segons D.F
- PR01 Paper
- SC01 Sòcol DM prelacat pintat color segons D.F
- VD01 Mampara de Vidre
- ES01 Mirall antibaf
- ES02 Mirall
- XP01 Xapat en fusta
- ER01 Enrrajolat ceràmic

Paviments

- PF01 Parquet laminat
- PC01 Enrrajolat ceràmic

D388
D388 ARQUITECTURA
Av. Diagonal, 388. Barcelona
d388arquitectura.com

Project Name
TEMBO SUITES AND APARTMENTS

SANT ADRIÀ DE BESÒS, BARCELONA

Project ID
E18-216

STAHLER BARCELONA SUITES, S.L.
A subsidiary of Stahler Real State
STAHLER.COM

Arquitecte
Jaume Font Basté | **D388 Arquitectura**
T.+34 697 777 238 | Diagonal 388 BZa
08037 Barcelona | Spain

Col·laborador
Glòria Font Basté | **D388 Arquitectura**
T.+34 93 532 03 10 | Diagonal 388 BZa
08037 Barcelona | Spain

Col·laborador
Joan Font Vilalta | **D388 Arquitectura**
T.+34 93 532 03 10 | Diagonal 388 BZa
08037 Barcelona | Spain

Consultoria Instal·lacions
AC Arquitectes
T.+34 646 444 985 | Baixada St.Miquel 1, 2º2ª
08001 Barcelona | Spain

Consultoria Estructures
BEST Costales-Jaén | Ignacio Costales
T.+34 463 55 05 | Passeig del Born 17, 2n 5ª
08003 Barcelona | Spain

ID	DATE	REVISION

Project Name
TEMBO BARCELONA
SUITES & APARTMENTS

PROJECTE D'EXECUCIÓ

Project ID
E18-216
2018

Nom de plànol
HABITACIO TIPUS L2

Sèrie
AR-700 - HABITACIONS TIPUS

AR-781

21/05/2019 22:44:54

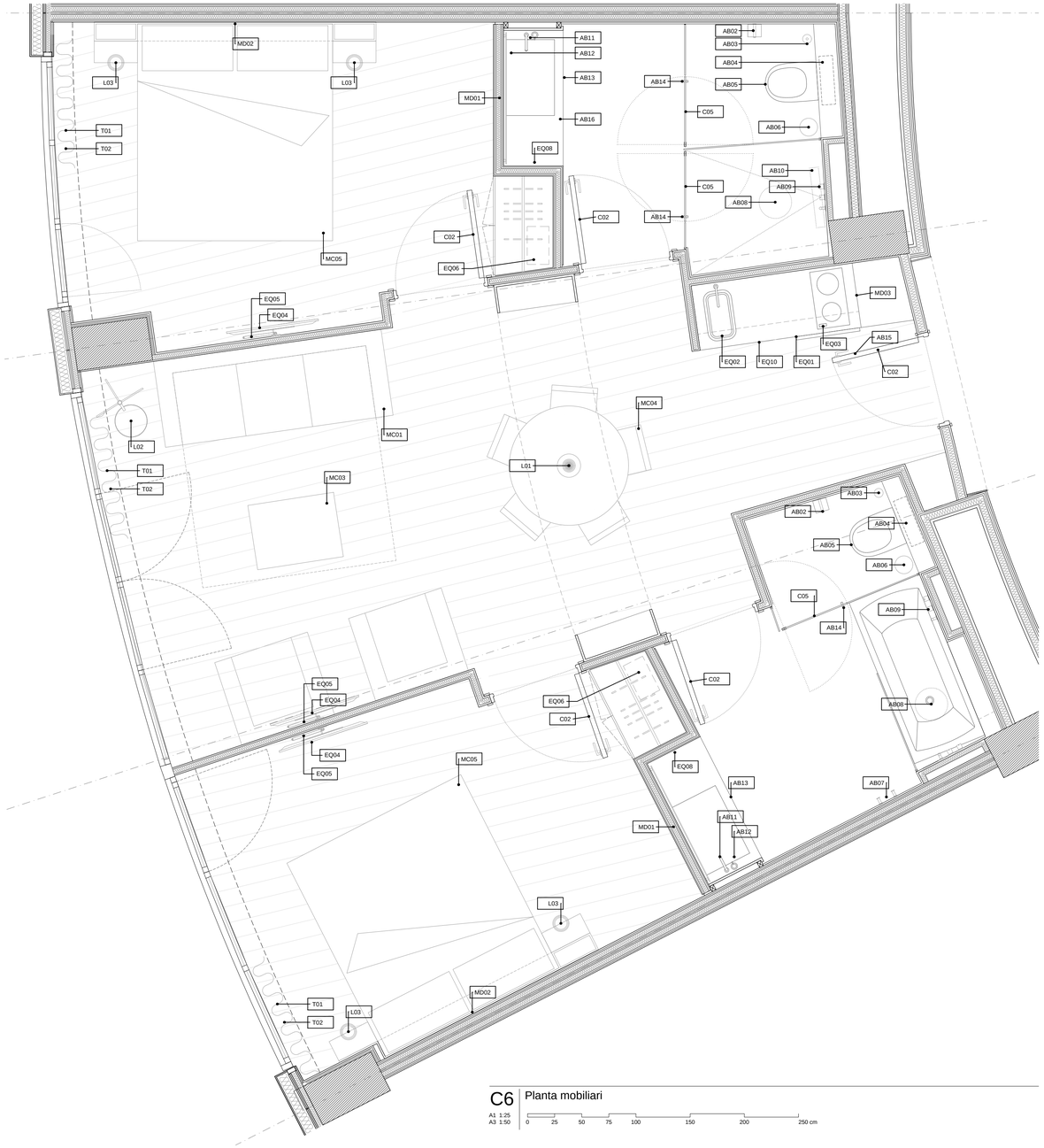

C6 Planta mobiliari

A1 1:25
A3 1:50

0 25 50 75 100 150 200 250 cm



G6 Planta il·luminació

A1 1:25
A3 1:50

0 25 50 75 100 150 200 250 cm

LLEGENDA DE MOBILIARI I EQUIPAMENTS

Mobiliari de Disseny

MD01 Moble (Lavabo - Armari - Taula)
MD02 Capçal
MD03 Cuina

Mobiliari de Compra

MC01 Sofà
MC02 Butaca
MC03 Taula sala d'estar
MC04 Cadires Menjador
MC05 Llit

Llums

L01 Llum de sostre
L02 Llum de peu
L03 Llum de sostre

Equipaments

EQ01 Nevera
EQ02 Pica
EQ03 Fogons
EQ04 Televisor 40''
EQ05 Braç de TV
EQ06 Caixa forta
EQ07 Control d'accès porta habitació
EQ08 Asecador
EQ09 Telèfon
EQ10 Microondas

Text
EQ11 Campana Cuina
EQ13 Escombreta de Bany
EQ14 Cafetera
T01
T02 Black Out

LLEGENDA DE SANITARIS, AIXETES I COMPLEMENTS DE BANY

AB01 Inodor suspès
AB02 Porta rotllos
AB03 Porta rotllos de recanvi
AB04 Cisterna encastada
AB05 Polsador
AB06 Paperera WC
AB07 Penjador
AB08 Ruixador dutxa
AB09 Aixeta dutxa
AB10 Embornal dutxa
AB11 Aixeta lavabo
AB12 Sifó lavabo
AB13 Tovalloler lavabo
AB14 Tirador mampara
AB15 Topall porta
AB16 Lavabo
AB17 Plat de dutxa

LLEGENDA D'ELECTRICITAT E IL·LUMINACIÓ

LED en foseado de sostre
LED en foseado de sostre en zones humides
LED perfil empotrado
Down light encastat
Interrruptor
Endoll
Endoll nevera
Endoll caixa forta
Toma USB
Termostat
Toma RJ45_Telèfon, Dades
Toma secador
Toma TV
Quadre Elèctric
Detector d'incendis
Punt de llum penjada de sostre
Punt de llum penjada de sostre
Targeta
Reixeta d'impulsió
Reixeta de retorn
Extractor
Wifi
Televisió
Ruixador
Detector de fums

D388
D388 ARQUITECTURA
Av. Diagonal, 388. Barcelona
d388arquitectura.com

Project Name
TEMBO SUITES AND APARTMENTS

SANT ADRIÀ DE BESÒS, BARCELONA

Project ID
E18-216

STAHLER BARCELONA SUITES, S.L.
A subsidiary of Stahler Real State
STAHLER.COM

Arquitecte — Jaume Font Basté | **D388 Arquitectura**
T.+34 697 777 238 | Diagonal 388 B2a
08037 Barcelona | Spain

Col·laborador — Glòria Font Basté | **D388 Arquitectura**
T.+34 93 532 03 10 | Diagonal 388 B2a
08037 Barcelona | Spain

Col·laborador — Joan Font Vilalta | **D388 Arquitectura**
T.+34 93 532 03 10 | Diagonal 388 B2a
08037 Barcelona | Spain

Consultoria Instal·lacions — **AC Arquitectes**
T.+34 646 444 985 | Baixada St Miquel 1, 2º2ª
08001 Barcelona | Spain

Consultoria Estructures — **BEST Costales-Jaén** | Ignacio Costales
T.+34 463 55 05 | Passeig del Born 17, 2n 5ª
08003 Barcelona | Spain

ID	DATE	REVISION

Project Name
TEMBO BARCELONA
SUITES & APARTMENTS

PROJECTE D'EXECUCIÓ

Project ID
E18-216
2018

Nom de plànol
HABITACIO TIPUS L2

Série
AR-700 - HABITACIONS TIPUS

AR-782

21/05/2019 22:45:40

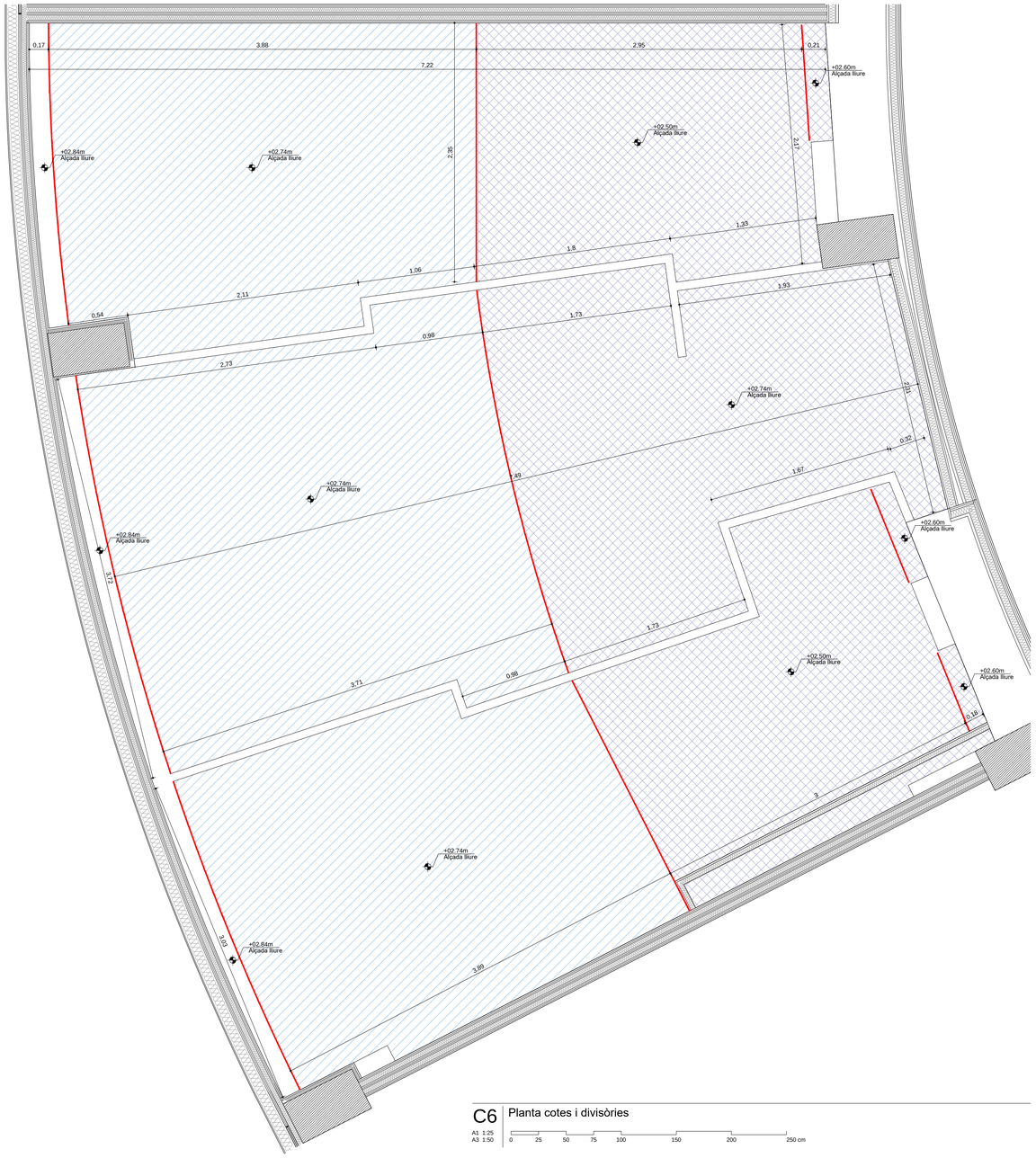

C6 Planta cotes i divisòries

A1 1:25
A3 1:50

0 25 50 75 100 150 200 250 cm

LLEGENDA FALS SOSTRES

- Fals sostre continu suspes, format per placa de guix e:13mm per pintar. Inclos formació fossa per iluminació/decoració
- Fals sostre continu suspes, format per placa de guix hidrofug e:13mm per pintar. Inclos formació fossa per iluminació/decoració
- Fossa

D388
D388 ARQUITECTURA
Av. Diagonal, 388. Barcelona
d388arquitectura.com

21/05/2019 22:46:08

Project Name
TEMBO SUITES AND APARTMENTS

SANT ADRIÀ DE BESÒS, BARCELONA

Project ID
E18-216

STAHLER BARCELONA SUITES, S.L.
A subsidiary of Stahler Real State
STAHLER.COM

Arquitecte — Jaume Font Basté | **D388 Arquitectura**
T.+34 697 777 238 | Diagonal 388 BZa
08037 Barcelona | Spain

Col·laborador — Glòria Font Basté | **D388 Arquitectura**
T.+34 93 532 03 10 | Diagonal 388 BZa
08037 Barcelona | Spain

Col·laborador — Joan Font Vilalta | **D388 Arquitectura**
T.+34 93 532 03 10 | Diagonal 388 BZa
08037 Barcelona | Spain

Consultoria Instal·lacions — **AC Arquitectes**
T.+34 646 444 985 | Baixada St.Miquel 1, 2º2ª
08001 Barcelona | Spain

Consultoria Estructures — **BEST Costales-Jaén** | Ignacio Costales
T.+34 463 55 05 | Passeig del Born 17, 2n 5ª
08003 Barcelona | Spain

ID	DATE	REVISION

Project Name
TEMBO BARCELONA
SUITES & APARTMENTS

PROJECTE D'EXECUCIÓ

Project ID
E18-216
2018

Nom de plànol
HABITACIO TIPUS L2

Sèrie
AR-700 - HABITACIONS TIPUS

AR-783

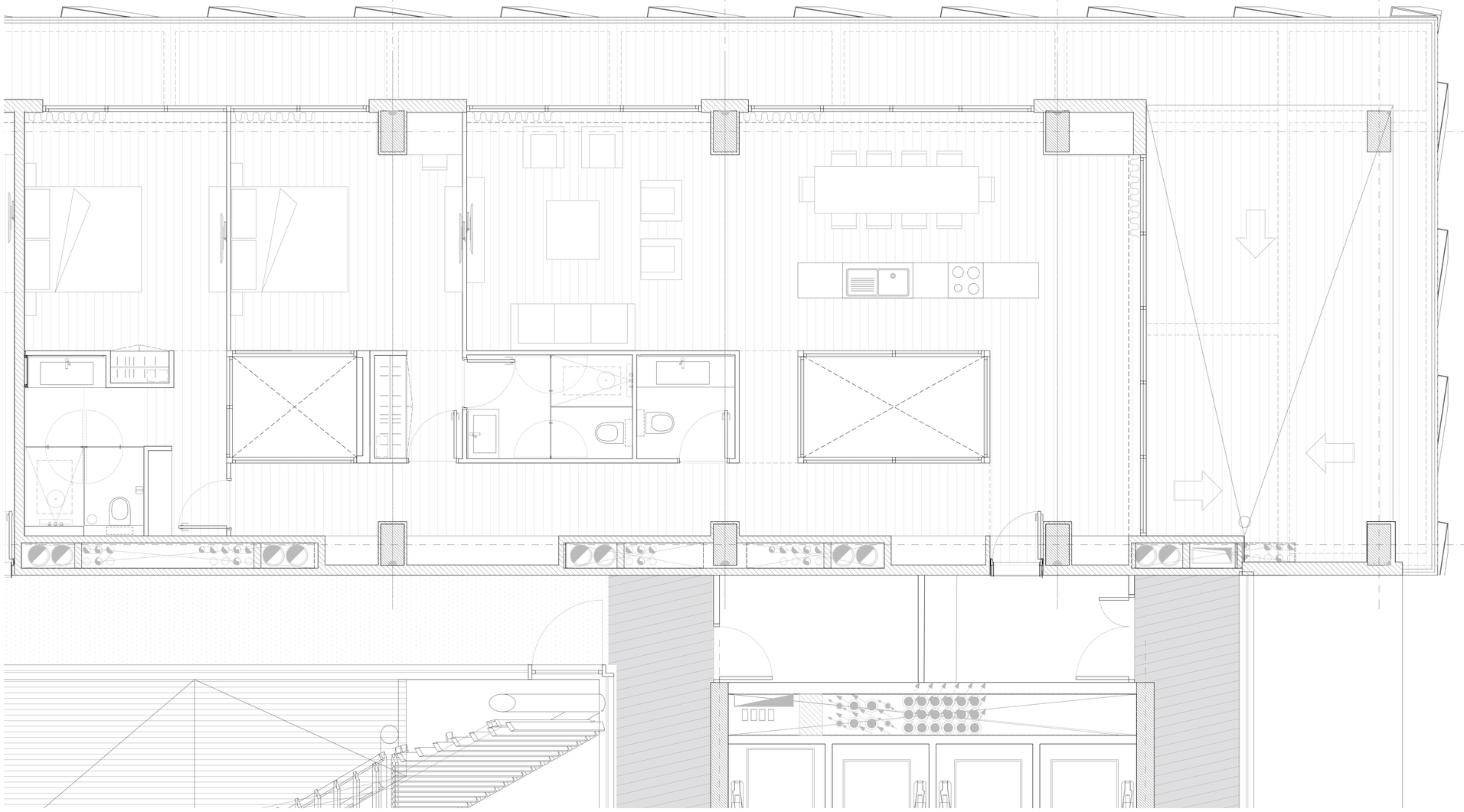

A6
A1 1:40
A3 1:80

Habitació Suite XL

D388
D388 ARQUITECTURA
Av. Diagonal, 388. Barcelona
d388arquitectura.com

Project Name
TEMBO SUITES AND APARTMENTS

SANT ADRIÀ DE BESÒS, BARCELONA

Project ID
E18-216

STAHLER BARCELONA SUITES, S.L.
A subsidiary of Stahler Real State
STAHLER.COM

Arquitecte	Jaume Font Basté | **D388 Arquitectura** T.+34 697 777 238 | Diagonal 388 B2a 08037 Barcelona | Spain
Col·laborador	Glòria Font Basté | **D388 Arquitectura** T.+34 93 532 03 10 | Diagonal 388 B2a 08037 Barcelona | Spain
Col·laborador	Joan Font Vilalta | **D388 Arquitectura** T.+34 93 532 03 10 | Diagonal 388 B2a 08037 Barcelona | Spain
Consultoria Instal·lacions	**AC Arquitectes** T.+34 646 444 985 | Baixada St Miquel 1, 2°2ª 08001 Barcelona | Spain
Consultoria Estructures	**BEST Costales-Jaén** | Ignacio Costales T.+34 463 55 05 | Passeig del Born 17, 2n 5ª 08003 Barcelona | Spain

ID	DATE	REVISION

Project Name
TEMBO BARCELONA
SUITES & APARTMENTS

PROJECTE D'EXECUCIÓ

Project ID
E18-216
2018

Nom de plànol
HABITACIÓ TIPUS XL entorn

Sèrie
AR-700 - HABITACIONS TIPUS

AR-790

21/05/2019 22:47:05

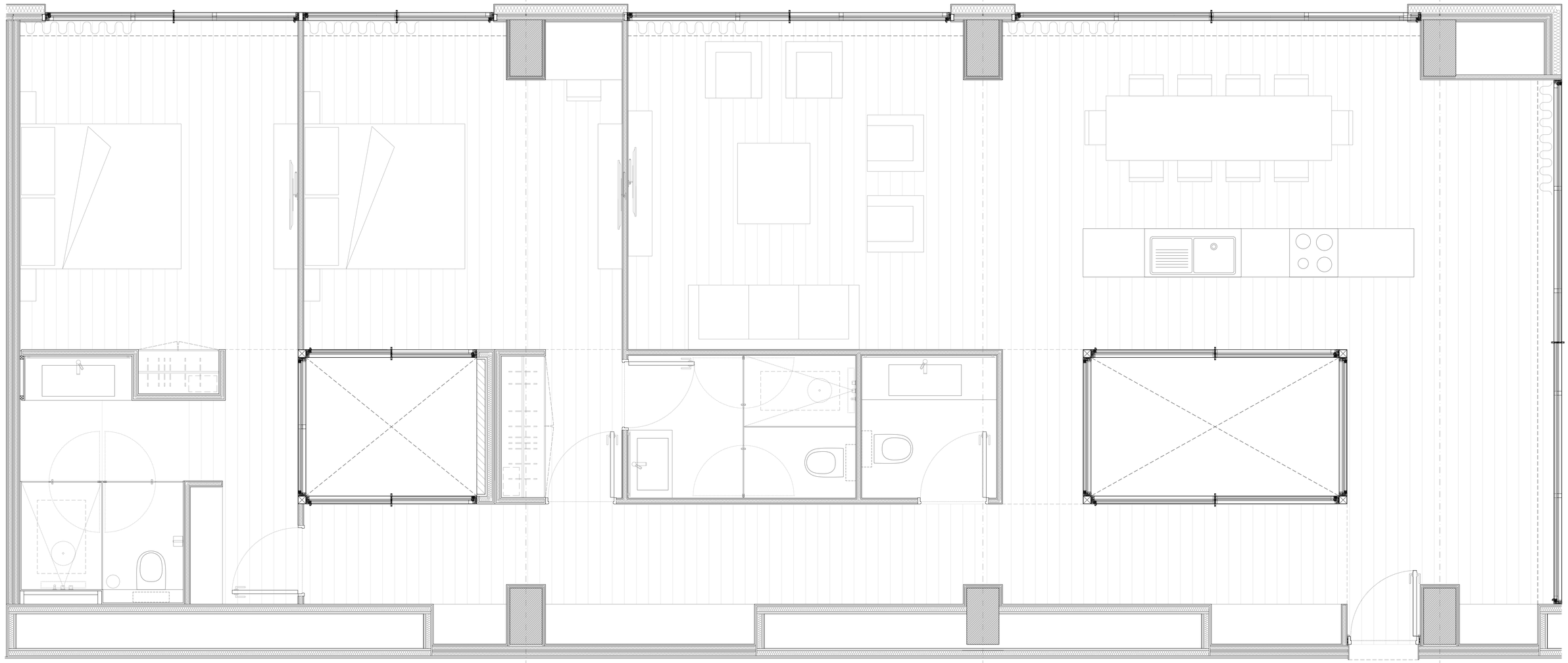

A5 Planta cotes i divisòries

A1 1:25
A3 1:50

0 25 50 75 100 150 200 250 cm

LLEGENDA DIVISORIES

CODI	CAPES	Gruix
D01	25+(CH90/600)+2x15F	120 / 135mm
D02	2x13F+(70/600)+2x13F	135 / 150mm
D03	2x13F+(46H/600)+2x13F	98 / 113mm
D04	15+(46H/600)+15	76 / 106mm
D05	15+(70H/600)+15	100 / 130mm
D06	DM10+13(46H/600)+13+DM10	92mm
D07	2x13+(46H/600)+13+e+(46H/600)+2x13	170 / 200mm
D11	(30/600)+1x12,5	43mm
D12	(48/600)+1x15	59mm

D388
D388 ARQUITECTURA
Av. Diagonal, 388. Barcelona
d388arquitectura.com

Project Name
TEMBO SUITES AND APARTMENTS

SANT ADRIÀ DE BESÒS, BARCELONA

Project ID
E18-216

STAHLER BARCELONA SUITES, S.L.
A subsidiary of Stahler Real State
STAHLER.COM

Arquitecte — Jaume Font Basté | **D388 Arquitectura**
T.+34 697 777 238 | Diagonal 388 BZa
08037 Barcelona | Spain

Col·laborador — Glòria Font Basté | **D388 Arquitectura**
T.+34 93 532 03 10 | Diagonal 388 BZa
08037 Barcelona | Spain

Col·laborador — Joan Font Vilalta | **D388 Arquitectura**
T.+34 93 532 03 10 | Diagonal 388 BZa
08037 Barcelona | Spain

Consultoria Instal·lacions — **AC Arquitectes**
T.+34 646 444 985 | Baixada St.Miquel 1, 2º2ª
08001 Barcelona | Spain

Consultoria Estructures — **BEST Costales-Jaén** | Ignacio Costales
T.+34 463 55 05 | Passeig del Born 17, 2n 5ª
08003 Barcelona | Spain

ID	DATE	REVISION

Project Name
TEMBO BARCELONA
SUITES & APARTMENTS

PROJECTE D'EXECUCIÓ

Project ID
E18-216
2018

Nom de plànol
HABITACIO TIPUS XL

Sèrie
AR-700 - HABITACIONS TIPUS

AR-791

21/05/2019 22:47:34

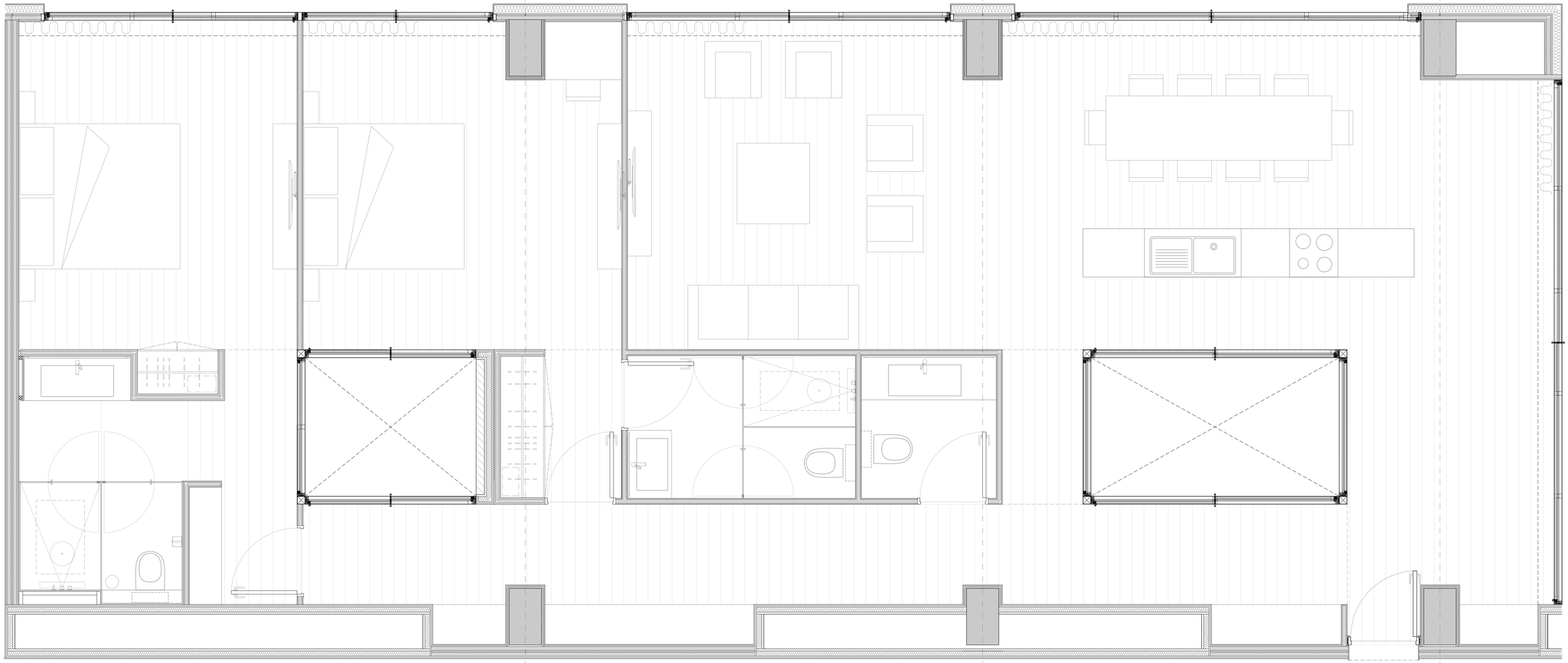

A5 Planta acabats

A1 1:25
A3 1:50

0 25 50 75 100 150 200 250 cm

LLEGENDA DE PAVIMENTS I ACABATS

Sostres

PT01 Pintura plàstica color segons D.F
PT02 Pintura plàstica color segons D.F - Hidròfuga
XP01 Xapat en fusta

Revestiments

PT01 Pintura color segons D.F
PR01 Paper
SC01 Sòcol DM prelacat pintat color segons D.F
VD01 Mampara de Vidre
ES01 Mirall antibaf
ES02 Mirall
XP01 Xapat en fusta
ER01 Enrrajolat ceràmic

Paviments

PF01 Parquet laminat
PC01 Enrrajolat ceràmic

D388
D388 ARQUITECTURA
Av. Diagonal, 388. Barcelona
d388arquitectura.com

Project Name
TEMBO SUITES AND APARTMENTS

SANT ADRIÀ DE BESÒS, BARCELONA

Project ID
E18-216

STAHLER BARCELONA SUITES, S.L.
A subsidiary of Stahler Real State
STAHLER.COM

Arquitecte — Jaume Font Basté | **D388 Arquitectura**
T.+34 697 777 238 | Diagonal 388 B2a
08037 Barcelona | Spain

Col·laborador — Glòria Font Basté | **D388 Arquitectura**
T.+34 93 532 03 10 | Diagonal 388 B2a
08037 Barcelona | Spain

Col·laborador — Joan Font Vilalta | **D388 Arquitectura**
T.+34 93 532 03 10 | Diagonal 388 B2a
08037 Barcelona | Spain

Consultoria Instal·lacions — **AC Arquitectes**
T.+34 646 444 985 | Baixada St Miquel 1, 2º2ª
08001 Barcelona | Spain

Consultoria Estructures — **BEST Costales-Jaén** | Ignacio Costales
T.+34 463 55 05 | Passeig del Born 17, 2n 5ª
08003 Barcelona | Spain

ID	DATE	REVISION

Project Name
TEMBO BARCELONA
SUITES & APARTMENTS

PROJECTE D'EXECUCIÓ

Project ID
E18-216
2018

Nom de plànol
HABITACIO TIPUS XL

Série
AR-700 - HABITACIONS TIPUS

AR-792

21/05/2019 22:48:03

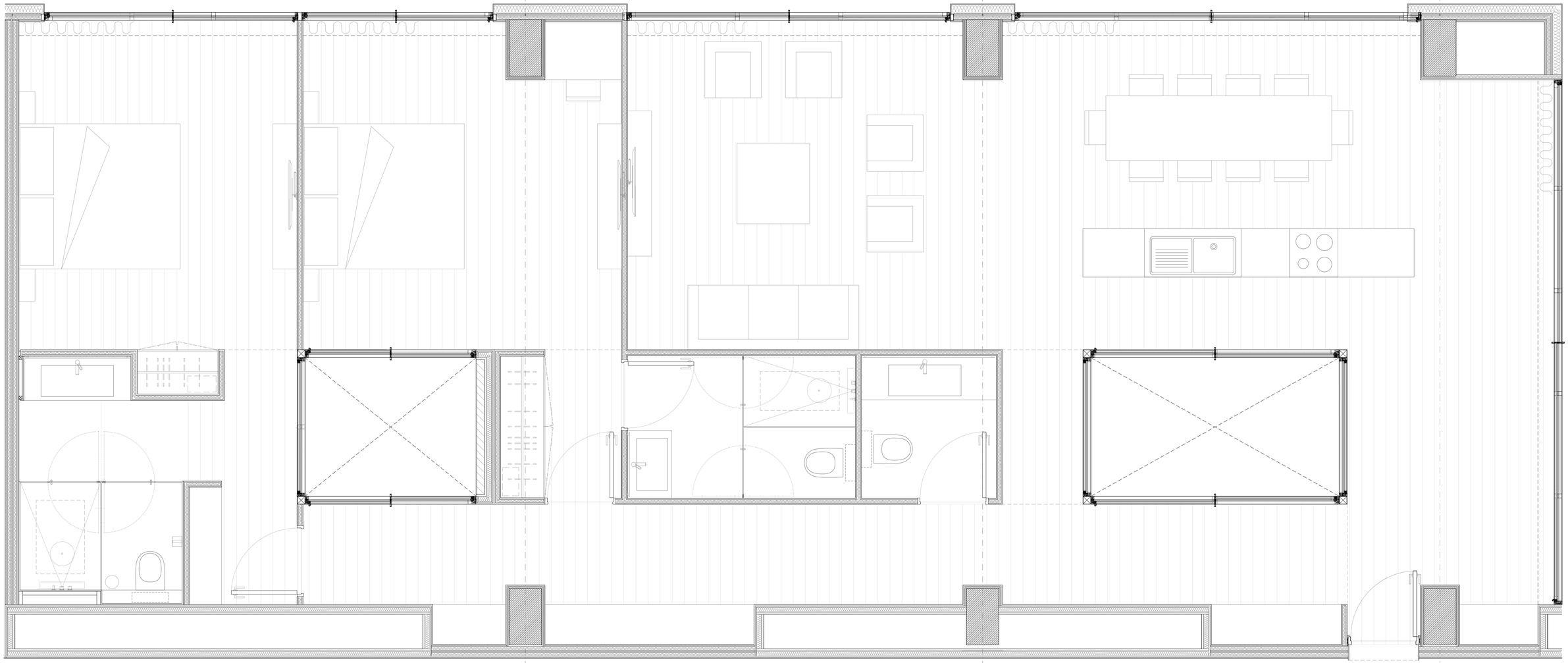

A5 Planta mobiliari

A1 1:25
A3 1:50

0 25 50 75 100 150 200 250 cm

LLEGENDA DE MOBILIARI I EQUIOAMENTS

Mobiliari de Disseny

MD01 Moble (Lavabo - Armari - Taula)
MD02 Capçal
MD03 Cuina

Mobiliari de Compra

MC01 Sofà
MC02 Butaca
MC03 Taula sala d'estar
MC04 Cadires Menjador
MC05 Llit
EQ11 Aixeta Cuina
EQ12 Campana Cuina
EQ13 Escombreta de Bany
EQ14 Sabonera

Llums

L01 Llum de sostre
L02 Llum de peu
L03 Llum de sostre

Equipaments Textil

EQ01 Cobrellit
EQ02 Black Out
EQ03 Fogons
EQ04 Televisor 40"
EQ05 Braç de TV
EQ06 Caixa forta
EQ07 Control d'accès porta habitació
EQ08 Asecador
EQ09 Telèfon
EQ10 Microondas
EQ11 Aixeta Cuina

LLEGENDA DE SANITARIS, AIXETES I COMPLEMENTS DE BANY

AB01 Inodor suspès
AB02 Porta rotllos
AB03 Porta rotllos de recanvi
AB04 Cisterna encastada
AB05 Polsador
AB06 Paperera WC
AB07 Penjador
AB08 Ruixador dutxa
AB09 Aixeta dutxa
AB10 Embornal dutxa
AB11 Aixeta lavabo
AB12 Sifó lavabo
AB13 Tovalloler lavabo
AB14 Tirador mampara
AB15 Topall porta
AB16 Lavabo
AB17 Plat de dutxa

D388
D388 ARQUITECTURA
Av. Diagonal, 388. Barcelona
d388arquitectura.com

Project Name
TEMBO SUITES AND APARTMENTS

SANT ADRIÀ DE BESÒS, BARCELONA

Project ID
E18-216

STAHLER BARCELONA SUITES, S.L.
A subsidiary of Stahler Real State
STAHLER.COM

Arquitecte — Jaume Font Basté | **D388 Arquitectura**
T.+34 697 777 238 | Diagonal 388 B2a
08037 Barcelona | Spain

Col·laborador — Glòria Font Basté | **D388 Arquitectura**
T.+34 93 532 03 10 | Diagonal 388 B2a
08037 Barcelona | Spain

Col·laborador — Joan Font Vilalta | **D388 Arquitectura**
T.+34 93 532 03 10 | Diagonal 388 B2a
08037 Barcelona | Spain

Consultoria Instal·lacions — **AC Arquitectes**
T.+34 646 444 985 | Baixada St Miquel 1, 2º2ª
08001 Barcelona | Spain

Consultoria Estructures — **BEST Costales-Jaén** | Ignacio Costales
T.+34 463 55 05 | Passeig del Born 17, 2n 5ª
08003 Barcelona | Spain

ID	DATE	REVISION

Project Name
TEMBO BARCELONA
SUITES & APARTMENTS

PROJECTE D'EXECUCIÓ

Project ID
E18-216
2018

Nom de plànol
HABITACIO TIPUS XL

Série
AR-700 - HABITACIONS TIPUS

AR-793

21/05/2019 22:48:34



A5 | Planta acabats

A1 1:25
A3 1:50

0 25 50 75 100 150 200 250 cm

LLEGENDA D'ELECTRICITAT E IL·LUMINACIÓ

- LED en foseado de sostre
- LED en foseado de sostre en zones humides
- LED perfil empotrado
- Down light encastat
- Interrruptor
- Endoll
- Endoll nevera
- Endoll caixa forta
- Toma USB
- Termostat
- Toma RJ45_Telèfon, Dades
- Toma secador
- Toma TV
- Quadre Elèctric
- Detector d'incendis
- Punt de llum penjada de sostre
- Punt de llum penjada de sostre
- Targerta
- Reixeta d'impulsió
- Reixeta de retorn
- Extractor
- Wifi
- Televisió
- Ruixador
- Detector de fums

D388
D388 ARQUITECTURA
Av. Diagonal, 388. Barcelona
d388arquitectura.com

Project Name
TEMBO SUITES AND APARTMENTS

SANT ADRIÀ DE BESÒS, BARCELONA

Project ID
E18-216

STAHLER BARCELONA SUITES, S.L.
A subsidiary of Stahler Real State
STAHLER.COM

Arquitecte	Jaume Font Basté | **D388 Arquitectura** T.+34 697 777 238 | Diagonal 388 B2a 08037 Barcelona | Spain
Col·laborador	Glòria Font Basté | **D388 Arquitectura** T.+34 93 532 03 10 | Diagonal 388 B2a 08037 Barcelona | Spain
Col·laborador	Joan Font Vilalta | **D388 Arquitectura** T.+34 93 532 03 10 | Diagonal 388 B2a 08037 Barcelona | Spain
Consultoria Instal·lacions	**AC Arquitectes** T.+34 646 444 985 | Baixada St Miquel 1, 2º2ª 08001 Barcelona | Spain
Consultoria Estructures	**BEST Costales-Jaén** | Ignacio Costales T.+34 463 55 05 | Passeig del Born 17, 2n 5ª 08003 Barcelona | Spain

ID	DATE	REVISION

Project Name
TEMBO BARCELONA
SUITES & APARTMENTS

PROJECTE D'EXECUCIÓ

Project ID
E18-216
2018

Nom de plànol
HABITACIO TIPUS XL

Série
AR-700 - HABITACIONS TIPUS

AR-794

21/05/2019 22:49:00

A5 Planta sostre

A1 1:25
A3 1:50

0 25 50 75 100 150 200 250 cm

LLEGENDA FALS SOSTRES

Fals sostre continu suspes, format per placa de guix e:13mm per pintar. Inclos formació fossa per iluminació/decoració

Fals sostre continu suspes, format per placa de guix hidrofug e:13mm per pintar. Inclos formació fossa per iluminació/decoració

Fossa

D388
D388 ARQUITECTURA
Av. Diagonal, 388. Barcelona
d388arquitectura.com

Project Name
TEMBO SUITES AND APARTMENTS

SANT ADRIÀ DE BESÒS, BARCELONA

Project ID
E18-216

STAHLER BARCELONA SUITES, S.L.
A subsidiary of Stahler Real State
STAHLER.COM

Arquitecte — Jaume Font Basté | **D388 Arquitectura**
T.+34 697 777 238 | Diagonal 388 B2a
08037 Barcelona | Spain

Col·laborador — Glòria Font Basté | **D388 Arquitectura**
T.+34 93 532 03 10 | Diagonal 388 B2a
08037 Barcelona | Spain

Col·laborador — Joan Font Vilalta | **D388 Arquitectura**
T.+34 93 532 03 10 | Diagonal 388 B2a
08037 Barcelona | Spain

Consultoria Instal·lacions — **AC Arquitectes**
T.+34 646 444 985 | Baixada St Miquel 1, 2º2ª
08001 Barcelona | Spain

Consultoria Estructures — **BEST Costales-Jaén** | Ignacio Costales
T.+34 463 55 05 | Passeig del Born 17, 2n 5ª
08003 Barcelona | Spain

ID	DATE	REVISION

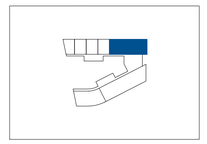

Project Name
TEMBO BARCELONA
SUITES & APARTMENTS

PROJECTE D'EXECUCIÓ

Project ID
E18-216
2018

Nom de plànol
HABITACIO TIPUS XL

Sèrie
AR-700 - HABITACIONS TIPUS

AR-795

21/05/2019 22:49:27

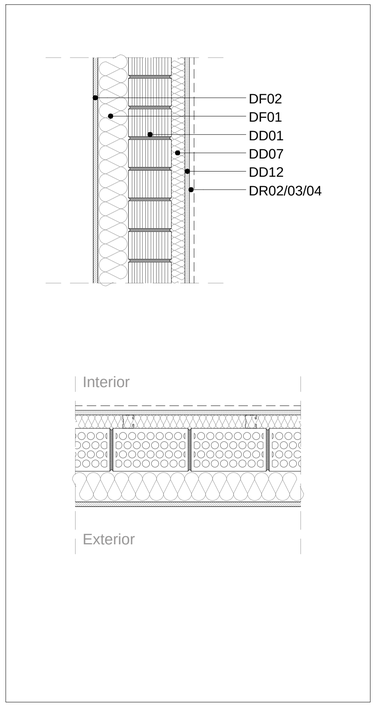

FA01 Façana SATE (gero)

A1 1:10 A3 1:20 — 0 10 20 30 40 50 100 cm

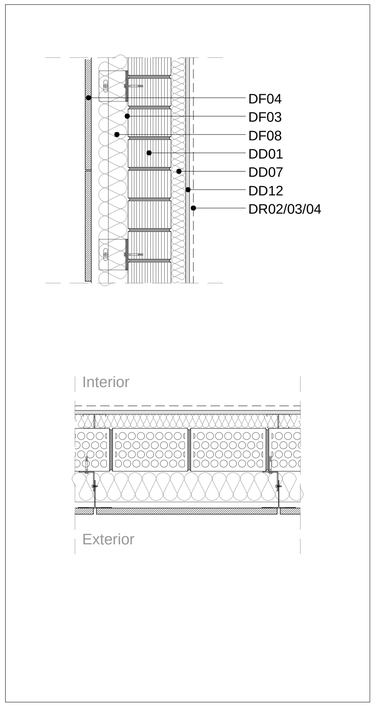

FA02 Façana ventilada

A1 1:10 A3 1:20 — 0 10 20 30 40 50 100 cm

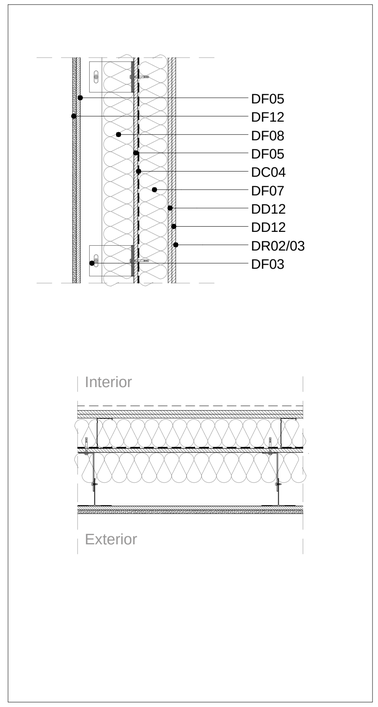

FA03 Façana GRC Stud-Frame

A1 1:10 A3 1:20 — 0 10 20 30 40 50 100 cm

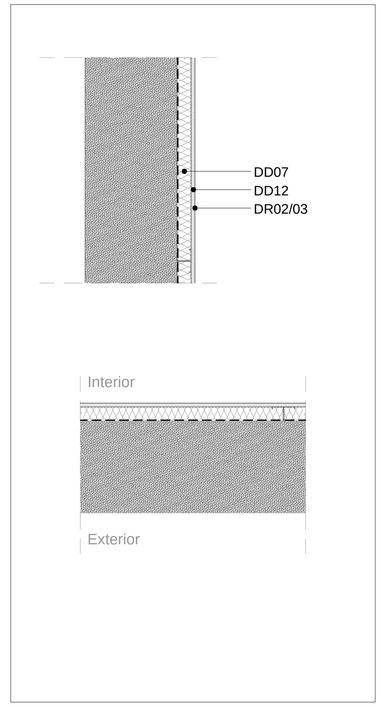

FA04 Façana de mur de formigó insitu

A1 1:10 A3 1:20 — 0 10 20 30 40 50 100 cm

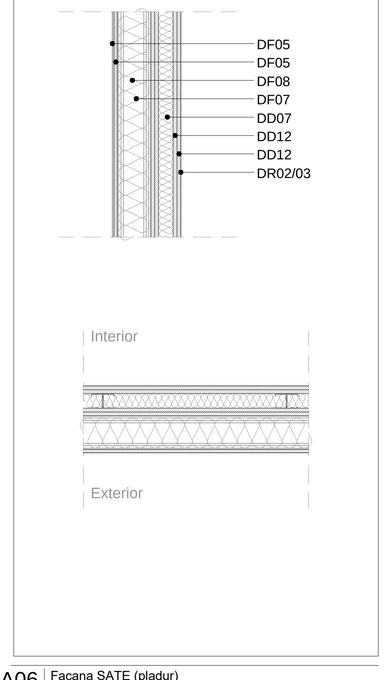

FA06 Façana SATE (pladur)

A1 1:10 A3 1:20 — 0 10 20 30 40 50 100 cm

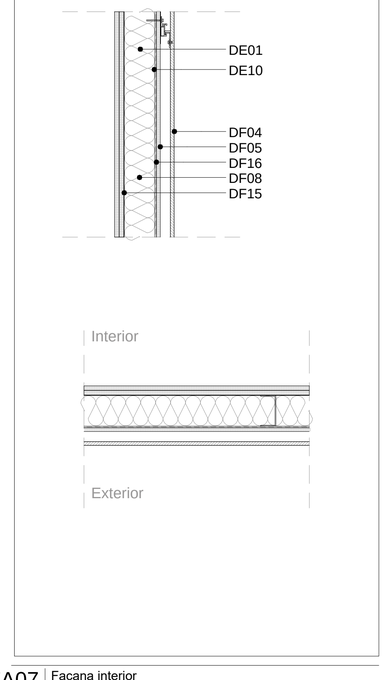

FA07 Façana interior

A1 1:10 A3 1:20 — 0 10 20 30 40 50 100 cm

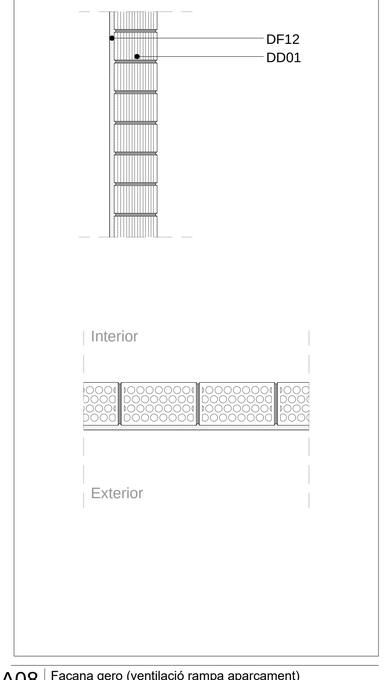

FA08 Façana gero (ventilació rampa aparcament)

A1 1:10 A3 1:20 — 0 10 20 30 40 50 100 cm

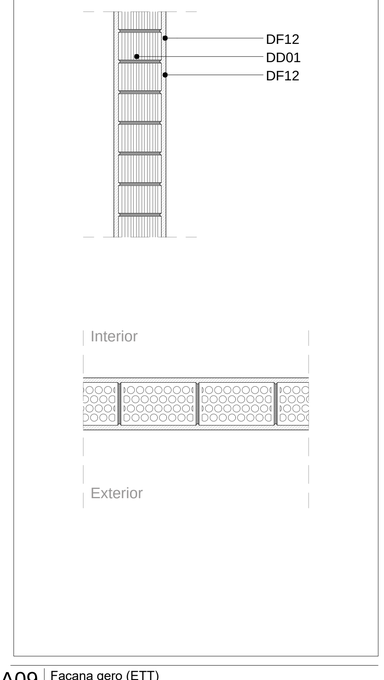

FA09 Façana gero (ETT)

A1 1:10 A3 1:20 — 0 10 20 30 40 50 100 cm

LLEGENDA MATERIALS DETALLS (D)

Cobertes (C)

DC01	Graves
DC02	Aillament tèrmic exterior coberta
DC03	Formació de pendents amb formigó cel·lular
DC04	Membrana per a impermeabilització
DC05	Capa separadora
DC06	Separador perimetral de planxa de poliestirè extruït
DC07	Capa anivelladora
DC08	Sostre
DC09	Remat de pedra artificial amb escopidor
DC10	Minvell de planxa de zinc
DC11	Paviment flotant de lloses de formigó sobre plots regulables
DC12	Aillament tèrmic interior coberta
DC13	Minvell de planxa de zinc
DC14	Tarima de fusta
DC15	Paviment de lloses de formigó antilliscant adherits

Façanes (F)

DF01	SATE sistema aillament exterior
DF02	SATE acabat exterior de morter acrílic
DF03	Subestructura de perfils d'alumini per suport d'aplacat
DF04	Placa de fibrociment exterior
DF05	Placa de ciment lleugera tipus Aquapanel de Knauf
DF06	Lamina impermeable
DF07	Muntant de 100mm doble perfil C en 'H' c/600mm
DF08	Aillament tèrmic exterior
DF09	Barrera tallafocs intumescent tipus Cavity Barrier
DF10	Cámara d'aire sense ventilar
DF11	Cámara d'aire ventilada, fluxe horitzontal
DF12	Arrebossat de morter g.mín.↑.5cm
DF13	Aillament tèrmic de poliestirè extruït XPS
DF14	Muntant de 100mm perfil C e.3mm d'acer galvanitzat
DF15	Planxa galvanitzada g:1mm
DF16	Làmina fonoabsorvent

Divisories (D)

DD01	Maó ceràmic perforat "gero" g:140mm
DD02	Bloc de Formigó g:150mm
DD03	Bloc de Formigó g:200mm
DD04	Bloc de formigó cel·lular
DD05	Morter de ciment
DD06	Muntant de 30mm perfil omega c/400mm
DD07	Muntant de 48mm doble perfil C en 'H' c/400mm
DD08	Muntant de 70mm doble perfil C en 'H' c/600mm
DD09	Muntant de 90mm perfil 'CH-CT' (Pladur o Knauf)
DD10	MW Llana mineral [0,04w/mK] g:45mm
DD11	MW Llana mineral [0,04w/mK] g:65mm
DD12	Placa de guix laminat g:12,5mm [PYL] 750 < d < 900
DD13	Placa de guix laminat g:15mm [PYL] 750 < d < 900
DD14	Placa de guix laminat g:20mm [PYL] 750 < d < 900 placa ignífuga
DD15	Placa de guix laminat g:25mm [PYL] 750 < d < 900 placa ignífuga
DD16	Cámara d'aire no ventilada

Revestiments (R)

DR01	Enguixat a bona vista sobre parament vertical
DR02	Pintura plàstica
DR03	Paper
DR04	Enrajolat ceràmic
DR05	Laminat de fusta

Paviments (P)

DP01	Paviment ceràmic
DP02	Paviment de gres porcelànic
DP03	Moqueta
DP04	Laminat de fusta
DP05	Lamina anti-impacte de polietilè reticular
DP06	Formigo fratassat
DP07	Anivellament i morter adhesiu per pavimentació
DP08	Recrescut de formigó per graons
DP09	Paviment de terratzo continu
DP10	Suport antivibratori amb amortidor de cautxú

Fals Sostres (S)

DS01	Substructura per suspensio de perfileria d'alumini
DS02	Placa de guix laminat g:12,5mm
DS03	Placa de guix laminat g:12,5mm amb perforacións circulars
DS04	Placa de guix laminat g:25mm
DS05	MW Llana mineral g:50mm
DS06	MW Llana mineral g:20mm
DS07	Lamina de betum modificat de g:4,5mm

Elements (E)

DE01	Fusteria metàl·lica
DE02	Vidre
DE03	Lames de fusta
DE04	Lames el·líptiques d'alumini
DE05	Planxa d'acer anclada a sostre
DE06	Perfil IPE
DE07	Perfil UPN
DE08	Premarc metàl·lic
DE09	Panell composite d'alumini
DE10	Xapa d'alumini
DE11	Canal de recollida d'aigues de formigó polímer
DE12	Barana de vidre
DE13	Barana d'acer inoxidable
DE14	Barana d'acer inoxidable i vidre
DE15	Passamà d'acer inoxidable
DE16	Panell DM hidròfug g:16mm
DE17	Planxa perforada
DE18	Remat amb peça ceràmica
DE19	Dintell ceràmic
DE20	Sostre de bigueta autoportant i revoltó
DE21	Subjecció a sostre
DE22	Guia d'alumini per penjar el personal de neteja
DE23	Protecció amb morter ignífug projectat
DE24	Reixa metàl·lica per ventilació
DE25	Llosa de 13'5cm de formigó
DE26	Taulell de fusta i ciment g:18mm
DE27	Canal de recollida de planxa plegada d'acer galvanitzat

*especificacions dels materials definits en amidaments i memòries tècniques.

D388
D388 ARQUITECTURA
Av. Diagonal, 388. Barcelona
d388arquitectura.com

Project Name
TEMBO SUITES AND APARTMENTS
SANT ADRIÀ DE BESÒS, BARCELONA
Project ID
E18-216
STAHLER BARCELONA SUITES, S.L.
A subsidiary of Stahler Real State
STAHLER.COM

Arquitecte: Jaume Font Basté | **D388 Arquitectura** T.+34 697 777 238 | Diagonal 388 B2a 08037 Barcelona | Spain

Col·laborador: Glòria Font Basté | **D388 Arquitectura** T.+34 93 532 03 10 | Diagonal 388 B2a 08037 Barcelona | Spain

Col·laborador: Joan Font Vilalta | **D388 Arquitectura** T.+34 93 532 03 10 | Diagonal 388 B2a 08037 Barcelona | Spain

Consultoria Instal·lacions: **AC Arquitectes** T.+34 646 444 985 | Baixada St Miquel 1, 2º2ª 08001 Barcelona | Spain

Consultoria Estructures: **BEST Costales-Jaén** | Ignacio Costales T.+34 453 55 05 | Passeig del Born 17, 2n 5ª 08003 Barcelona | Spain

ID	DATE	REVISION

Project Name
TEMBO BARCELONA
SUITES & APARTMENTS
PROJECTE D'EXECUCIÓ
Project ID
E18-216
2018

Nom de plànol
FAÇANES
Série
AR-800 - ENVOLVENT - DETALLS EXTERIORS
AR-800

21/05/2019 22:49:52

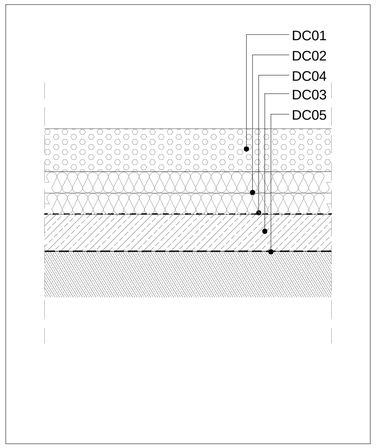

C01 Coberta invertida de graves

A1 1:10
A3 1:20
0 10 20 30 40 50 100 cm

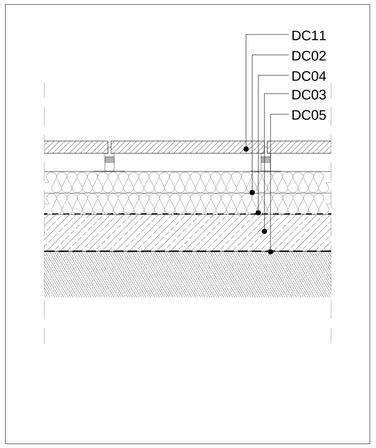

C02 Coberta invertida de paviment flotant

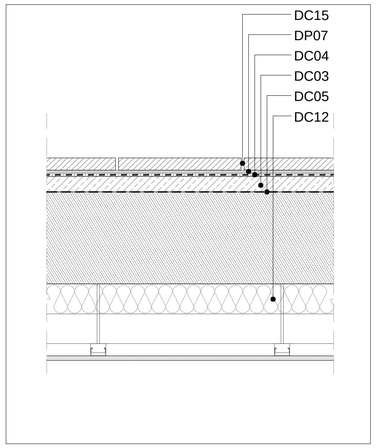

C03 Coberta convencional escala

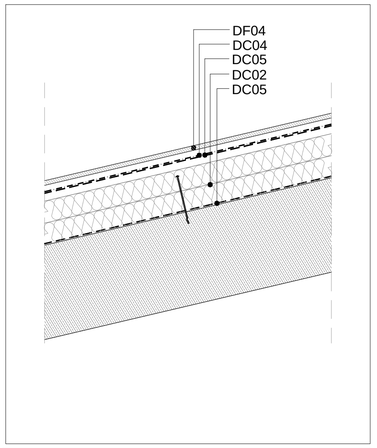

C04 Coberta lleugera programa penjat

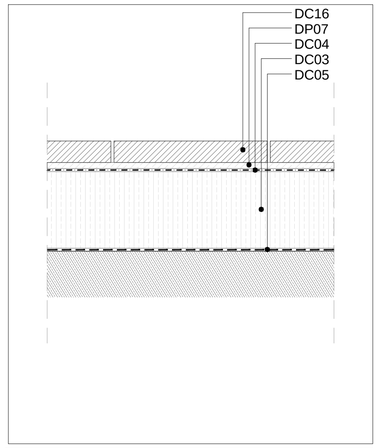

C05 Coberta convencional entrada

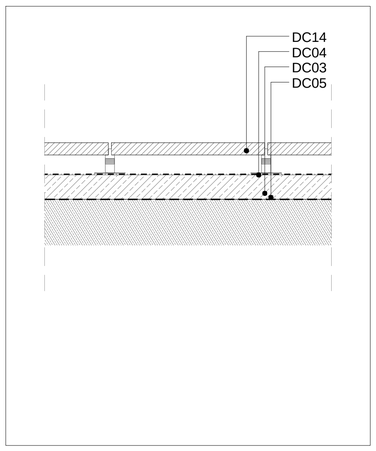

C06 Coberta tarima de la piscina

LLEGENDA MATERIALS DETALLS (D)

Cobertes (C)

DC01	Graves
DC02	Aillament tèrmic exterior coberta
DC03	Formació de pendents amb formigó cel·lular
DC04	Membrana per a impermeabilització
DC05	Capa separadora
DC06	Separador perimetral de planxa de poliestirè extruït
DC07	Capa anivelladora
DC08	Sostre
DC09	Remat de pedra artificial amb escopidor
DC10	Minvell de planxa de zinc
DC11	Paviment flotant de lloses de formigó sobre plots regulables
DC12	Aillament tèrmic interior coberta
DC13	Minvell de planxa de zinc
DC14	Tarima de fusta
DC15	Paviment de lloses de formigó antilliscant adherits

Façanes (F)

DF01	SATE sistema aillament exterior
DF02	SATE acabat exterior de morter acrílic
DF03	Subestructura de perfils d'alumini per suport d'aplacat
DF04	Placa de fibrociment exterior
DF05	Placa de ciment lleugera tipus Aquapanel de Knauf
DF06	Lamina impermeable
DF07	Muntant de 100mm doble perfil C en 'H' c/600mm
DF08	Aillament tèrmic exterior
DF09	Barrera tallafocs intumescent tipus Cavity Barrier
DF10	Cámara d'aire sense ventilar
DF11	Cámara d'aire ventilada, fluxe horitzontal
DF12	Arrebossat de morter g.mín.:1,5cm
DF13	Aillament tèrmic de poliestirè extruït XPS
DF14	Muntant de 100mm perfil C e.3mm d'acer galvanitzat
DF15	Planxa galvanitzada g:1mm
DF16	Làmina fonoabsorvent

Divisories (D)

DD01	Maó ceràmic perforat "gero" g:140mm
DD02	Bloc de Formigó g:150mm
DD03	Bloc de Formigó g:200mm
DD04	Bloc de formigó cel·lular
DD05	Morter de ciment
DD06	Muntant de 30mm perfil omega c/400mm
DD07	Muntant de 48mm doble perfil C en 'H' c/400mm
DD08	Muntant de 70mm doble perfil C en 'H' c/600mm
DD09	Muntant de 90mm perfil 'CH-CT' (Pladur o Knauf)
DD10	MW Llana mineral [0,04w/mK] g:45mm
DD11	MW Llana mineral [0,04w/mK] g:65mm
DD12	Placa de guix laminat g:12,5mm [PYL] 750 < d < 900
DD13	Placa de guix laminat g:15mm [PYL] 750 < d < 900
DD14	Placa de guix laminat g:20mm [PYL] 750 < d < 900 placa ignífuga
DD15	Placa de guix laminat g:25mm [PYL] 750 < d < 900 placa ignífuga
DD16	Cámara d'aire no ventilada

Revestiments (R)

DR01	Enguixat a bona vista sobre parament vertical
DR02	Pintura plàstica
DR03	Paper
DR04	Enrajolat ceràmic
DR05	Laminat de fusta

Paviments (P)

DP01	Paviment ceràmic
DP02	Paviment de gres porcelànic
DP03	Moqueta
DP04	Laminat de fusta
DP05	Lamina anti-impacte de polietilè reticular
DP06	Formigo fratassat
DP07	Anivellament i morter adhesiu per pavimentació
DP08	Recrescut de formigó per graons
DP09	Paviment de terrazzo continu
DP10	Suport antivibratori amb amortidor de cautxú

Fals Sostres (S)

DS01	Subestructura per suspensio de perfileria d'alumini
DS02	Placa de guix laminat g:12,5mm
DS03	Placa de guix laminat g:12,5mm amb perforacións circulars
DS04	Placa de guix laminat g:25mm
DS05	MW Llana mineral g:50mm
DS06	MW Llana mineral g:20mm
DS07	Lamina de betum modificat de g:4,5mm

Elements (E)

DE01	Fusteria metàl·lica
DE02	Vidre
DE03	Lames de fusta
DE04	Lames el·líptiques d'alumini
DE05	Planxa d'acer anclada a sostre
DE06	Perfil IPE
DE07	Perfil UPN
DE08	Premarc metàl·lic
DE09	Panell composite d'alumini
DE10	Xapa d'alumini
DE11	Canal de recollida d'aigues de formigó polímer
DE12	Barana de vidre
DE13	Barana d'acer inoxidable
DE14	Barana d'acer inoxidable i vidre
DE15	Passamà d'acer inoxidable
DE16	Panell DM hidròfug g:16mm
DE17	Planxa perforada
DE18	Remat amb peça ceràmica
DE19	Dintell ceràmic
DE20	Sostre de bigueta autoportant i revoltó
DE21	Subjecció a sostre
DE22	Guia d'alumini per penjar el personal de neteja
DE23	Protecció amb morter ignífug projectat
DE24	Reixa metàl·lica per ventilació
DE25	Llosa de 13'5cm de formigó
DE26	Taulell de fusta i ciment g:18mm
DE27	Canal de recollida de planxa plegada d'acer galvanitzat

*especificacions dels materials definits en amidaments i memòries tècniques.

D388
D388 ARQUITECTURA
Av. Diagonal, 388. Barcelona
d388arquitectura.com

Project Name
TEMBO SUITES AND APARTMENTS
SANT ADRIÀ DE BESÒS, BARCELONA
Project ID
E18-216
STAHLER BARCELONA SUITES, S.L.
A subsidiary of Stahler Real State
STAHLER.COM

Arquitecte — Jaume Font Basté | **D388 Arquitectura**
T.+34 697 777 238 | Diagonal 388 B2a
08037 Barcelona | Spain

Col·laborador — Glòria Font Basté | **D388 Arquitectura**
T.+34 93 532 03 10 | Diagonal 388 B2a
08037 Barcelona | Spain

Col·laborador — Joan Font Vilalta | **D388 Arquitectura**
T.+34 93 532 03 10 | Diagonal 388 B2a
08037 Barcelona | Spain

Consultoria Instal·lacions — **AC Arquitectes**
T.+34 646 444 985 | Baixada St Miquel 1, 2º2ª
08001 Barcelona | Spain

Consultoria Estructures — **BEST Costales-Jaén** | Ignacio Costales
T.+34 463 55 05 | Passeig del Born 17, 2n 5ª
08003 Barcelona | Spain

ID	DATE	REVISION

Project Name
TEMBO BARCELONA
SUITES & APARTMENTS
PROJECTE D'EXECUCIÓ
Project ID
E18-216
2018

Nom de plànol
COBERTES
Série
AR-800 - ENVOLVENT - DETALLS EXTERIORS
AR-810

21/05/2019 22:52:13

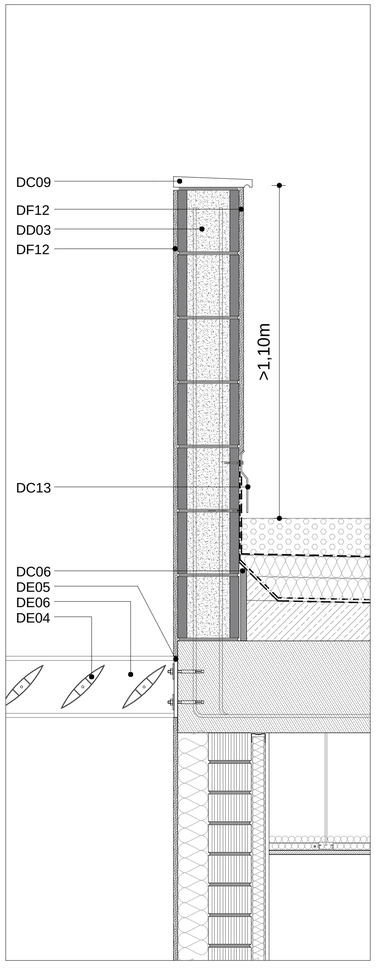

D01 C01

A1 1:10 A3 1:20 — 0 10 20 30 40 50 100 cm

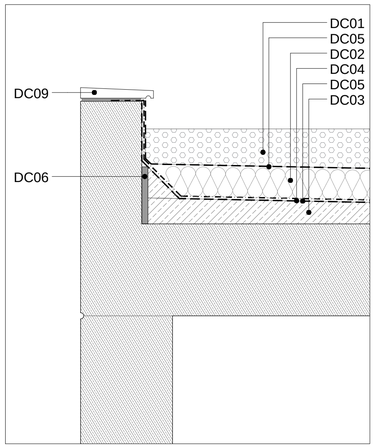

D02 C02

A1 1:10 A3 1:20 — 0 10 20 30 40 50 100 cm

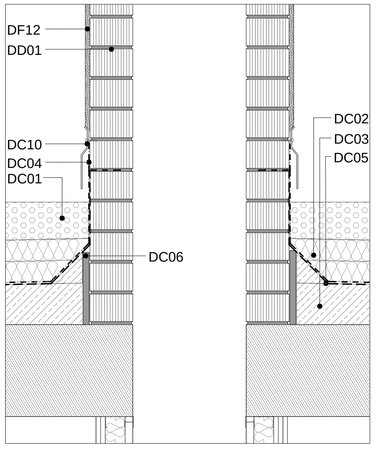

D03 C03

A1 1:10 A3 1:20 — 0 10 20 30 40 50 100 cm

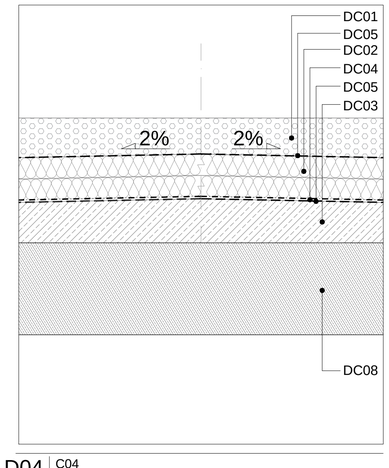

D04 C04

A1 1:10 A3 1:20 — 0 10 20 30 40 50 100 cm

LLEGENDA MATERIALS DETALLS (D)

Cobertes (C)

DC01	Graves
DC02	Aillament tèrmic exterior coberta
DC03	Formació de pendents amb formigó cel·lular
DC04	Membrana per a impermeabilització
DC05	Capa separadora
DC06	Separador perimetral de planxa de poliestirè extruït
DC07	Capa anivelladora
DC08	Sostre
DC09	Remat de pedra artificial amb escopidor
DC10	Minvell de planxa de zinc
DC11	Paviment flotant de lloses de formigó sobre plots regulables
DC12	Aillament tèrmic interior coberta
DC13	Minvell de planxa de zinc
DC14	Tarima de fusta
DC15	Paviment de lloses de formigó antilliscant adherits

Façanes (F)

DF01	SATE sistema aillament exterior
DF02	SATE acabat exterior de morter acrílic
DF03	Subestructura de perfils d'alumini per suport d'aplacat
DF04	Placa de fibrociment exterior
DF05	Placa de ciment lleugera tipus Aquapanel de Knauf
DF06	Lamina impermeable
DF07	Muntant de 100mm doble perfil C en 'H' c/600mm
DF08	Aillament tèrmic exterior
DF09	Barrera tallafocs intumescent tipus Cavity Barrier
DF10	Cámara d'aire sense ventilar
DF11	Cámara d'aire ventilada, fluxe horitzontal
DF12	Arrebossat de morter g.mín.1,5cm
DF13	Aillament tèrmic de poliestirè extruït XPS
DF14	Muntant de 100mm perfil C e.3mm d'acer galvanitzat
DF15	Planxa galvanitzada g:1mm
DF16	Làmina fonoabsorvent

Divisories (D)

DD01	Maó ceràmic perforat "gero" g:140mm
DD02	Bloc de Formigó g:150mm
DD03	Bloc de Formigó g:200mm
DD04	Bloc de formigó cel·lular
DD05	Morter de ciment
DD06	Muntant de 30mm perfil omega c/400mm
DD07	Muntant de 48mm doble perfil C en 'H' c/400mm
DD08	Muntant de 70mm doble perfil C en 'H' c/600mm
DD09	Muntant de 90mm perfil 'CH-CT' (Pladur o Knauf)
DD10	MW Llana mineral [0,04w/mK] g:45mm
DD11	MW Llana mineral [0,04w/mK] g:65mm
DD12	Placa de guix laminat g:12,5mm [PYL] 750 < d < 900
DD13	Placa de guix laminat g:15mm [PYL] 750 < d < 900
DD14	Placa de guix laminat g:20mm [PYL] 750 < d < 900 placa ignífuga
DD15	Placa de guix laminat g:25mm [PYL] 750 < d < 900 placa ignífuga
DD16	Cámara d'aire no ventilada

Revestiments (R)

DR01	Enguixat a bona vista sobre parament vertical
DR02	Pintura plàstica
DR03	Paper
DR04	Enrajolat ceràmic
DR05	Laminat de fusta

Paviments (P)

DP01	Paviment ceràmic
DP02	Paviment de gres porcelànic
DP03	Moqueta
DP04	Laminat de fusta
DP05	Lamina anti-impacte de polietilè reticular
DP06	Formigo fratassat
DP07	Anivellament i morter adhesiu per pavimentació
DP08	Recrescut de formigó per graons
DP09	Paviment de terratzo continu
DP10	Suport antivibratori amb amortidor de cautxú

Fals Sostres (S)

DS01	Subestructura per suspensio de perfileria d'alumini
DS02	Placa de guix laminat g:12,5mm
DS03	Placa de guix laminat g:12,5mm amb perforacións circulars
DS04	Placa de guix laminat g:25mm
DS05	MW Llana mineral g:50mm
DS06	MW Llana mineral g:20mm
DS07	Lamina de betum modificat de g:4,5mm

Elements (E)

DE01	Fusteria metàl·lica
DE02	Vidre
DE03	Lames de fusta
DE04	Lames el·líptiques d'alumini
DE05	Planxa d'acer anclada a sostre
DE06	Perfil IPE
DE07	Perfil UPN
DE08	Premarc metàl·lic
DE09	Panell composite d'alumini
DE10	Xapa d'alumini
DE11	Canal de recollida d'aigues de formigó polímer
DE12	Barana de vidre
DE13	Barana d'acer inoxidable
DE14	Barana d'acer inoxidable i vidre
DE15	Passamà d'acer inoxidable
DE16	Panell DM hidròfug g:16mm
DE17	Planxa perforada
DE18	Remat amb peça ceràmica
DE19	Dintell ceràmic
DE20	Sostre de bigueta autoportant i revoltó
DE21	Subjecció a sostre
DE22	Guia per treballs verticals
DE23	Protecció amb morter ignífug projectat
DE24	Reixa metàl·lica per ventilació
DE25	Llosa de 13'5cm de formigó
DE26	Taulell de fusta i ciment g:18mm
DE27	Canal de recollida de planxa plegada d'acer galvanitzat

*especificacions dels materials definits en amidaments i memòries tècniques.

D388
D388 ARQUITECTURA
Av. Diagonal, 388. Barcelona
d388arquitectura.com

24/05/2019 11:33:55

Project Name
TEMBO SUITES AND APARTMENTS

SANT ADRIÀ DE BESÒS, BARCELONA

Project ID
E18-216

STAHLER BARCELONA SUITES, S.L.
A subsidiary of Stahler Real State
STAHLER.COM

Arquitecte — Jaume Font Basté | **D388 Arquitectura**
T.+34 697 777 238 | Diagonal 388 B2a
08037 Barcelona | Spain

Col·laborador — Glòria Font Basté | **D388 Arquitectura**
T.+34 93 532 03 10 | Diagonal 388 B2a
08037 Barcelona | Spain

Col·laborador — Joan Font Vilalta | **D388 Arquitectura**
T.+34 93 532 03 10 | Diagonal 388 B2a
08037 Barcelona | Spain

Consultoria Instal·lacions — **AC Arquitectes**
T.+34 646 444 985 | Baixada St Miquel 1, 2º2ª
08001 Barcelona | Spain

Consultoria Estructures — **BEST Costales-Jaén** | Ignacio Costales
T.+34 453 55 05 | Passeig del Born 17, 2n 5ª
08003 Barcelona | Spain

ID	DATE	REVISION

Project Name
TEMBO BARCELONA
SUITES & APARTMENTS

PROJECTE D'EXECUCIÓ

Project ID
E18-216
2018

Nom de plànol
DETALLS CONSTRUCTIUS - COBERTA

Série
AR-800 - ENVOLVENT - DETALLS EXTERIORS

AR-820

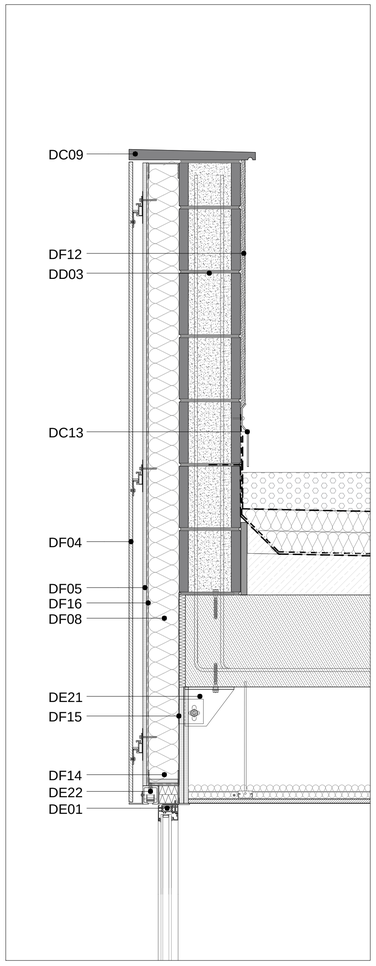

D10 Façana interior ampit

A1 1:10 A3 1:20 — 0 10 20 30 40 50 100 cm

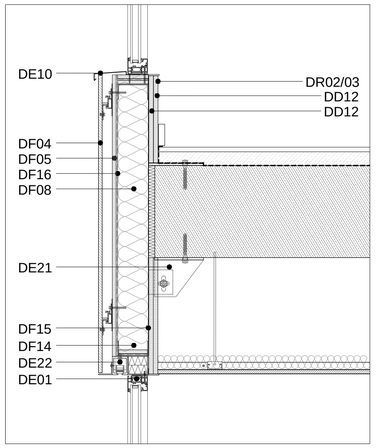

D12 Façana interior amb sostre

A1 1:10 A3 1:20 — 0 10 20 30 40 50 100 cm

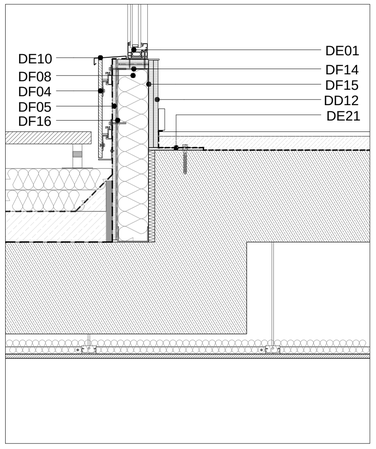

D13 Façana interior arribada P02 vidre

A1 1:10 A3 1:20 — 0 10 20 30 40 50 100 cm

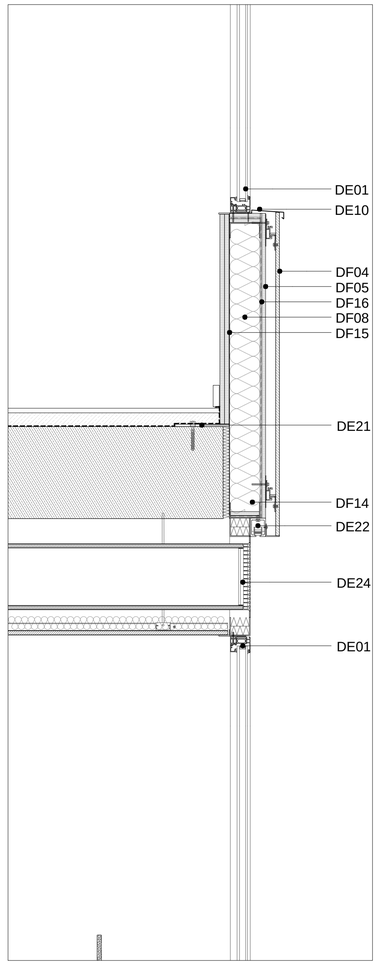

D15 Façana interior tester sud ventilació clima

A1 1:20 A3 1:40 — 0 10 20 30 40 50 100 200 cm

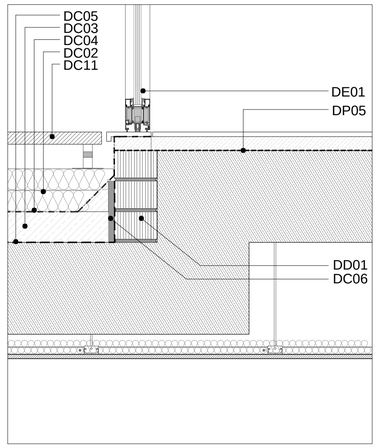

D17 Façana interior arribada inferior porta

A1 1:10 A3 1:20 — 0 10 20 30 40 50 100 cm

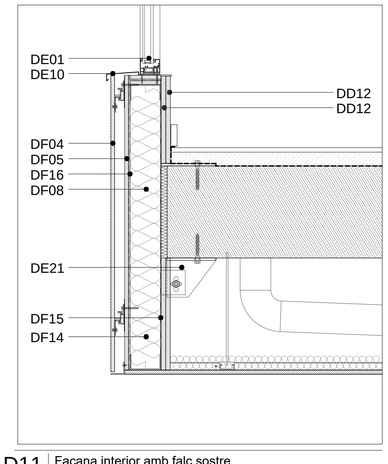

D11 Façana interior amb falç sostre

A1 1:10 A3 1:20 — 0 10 20 30 40 50 100 cm

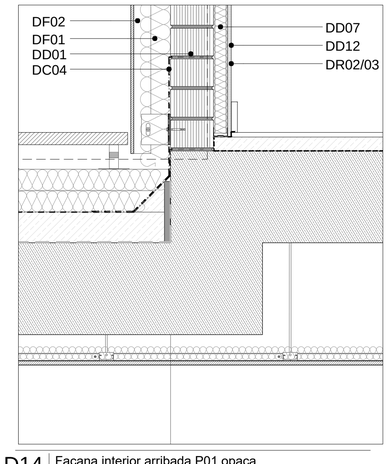

D14 Façana interior arribada P01 opaca

A1 1:10 A3 1:20 — 0 10 20 30 40 50 100 cm

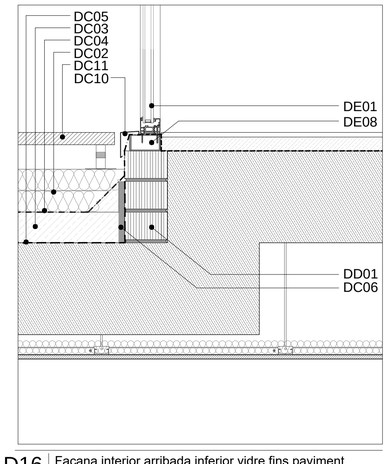

D16 Façana interior arribada inferior vidre fins paviment

A1 1:10 A3 1:20 — 0 10 20 30 40 50 100 cm

LLEGENDA MATERIALS DETALLS (D)

Cobertes (C)

DC01	Graves
DC02	Aillament tèrmic exterior coberta
DC03	Formació de pendents amb formigó cel·lular
DC04	Membrana per a impermeabilització
DC05	Capa separadora
DC06	Separador perimetral de planxa de poliestirè extruït
DC07	Capa anivelladora
DC08	Sostre
DC09	Remat de pedra artificial amb escopidor
DC10	Minvell de planxa de zinc
DC11	Paviment flotant de lloses de formigó sobre plots regulables
DC12	Aillament tèrmic interior coberta
DC13	Minvell de planxa de zinc
DC14	Tarima de fusta
DC15	Paviment de lloses de formigó antilliscant adherits

Façanes (F)

DF01	SATE sistema aillament exterior
DF02	SATE acabat exterior de morter acrílic
DF03	Subestructura de perfils d'alumini per suport d'aplacat
DF04	Placa de fibrociment exterior
DF05	Placa de ciment lleugera tipus Aquapanel de Knauf
DF06	Lamina impermeable
DF07	Muntant de 100mm doble perfil C en 'H' c/600mm
DF08	Aillament tèrmic exterior
DF09	Barrera tallafocs intumescent tipus Cavity Barrier
DF10	Cámara d'aire sense ventilar
DF11	Cámara d'aire ventilada, fluxe horitzontal
DF12	Arrebossat de morter g.mín.:1,5cm
DF13	Aillament tèrmic de poliestirè extruït XPS
DF14	Muntant de 100mm perfil C e.3mm d'acer galvanitzat
DF15	Planxa galvanitzada g:1mm
DF16	Làmina fonoabsorvent

Divisories (D)

DD01	Maó ceràmic perforat "gero" g:140mm
DD02	Bloc de Formigó g:150mm
DD03	Bloc de Formigó g:200mm
DD04	Bloc de formigó cel·lular
DD05	Morter de ciment
DD06	Muntant de 30mm perfil omega c/400mm
DD07	Muntant de 48mm doble perfil C en 'H' c/400mm
DD08	Muntant de 70mm doble perfil C en 'H' c/600mm
DD09	Muntant de 90mm perfil 'CH-CT' (Pladur o Knauf)
DD10	MW Llana mineral [0,04w/mK] g:45mm
DD11	MW Llana mineral [0,04w/mK] g:65mm
DD12	Placa de guix laminat g:12,5mm [PYL] 750 < d < 900
DD13	Placa de guix laminat g:15mm [PYL] 750 < d < 900
DD14	Placa de guix laminat g:20mm [PYL] 750 < d < 900 placa ignífuga
DD15	Placa de guix laminat g:25mm [PYL] 750 < d < 900 placa ignífuga
DD16	Cámara d'aire no ventilada

Revestiments (R)

DR01	Enguixat a bona vista sobre parament vertical
DR02	Pintura plástica
DR03	Paper
DR04	Enrajolat ceràmic
DR05	Laminat de fusta

Paviments (P)

DP01	Paviment ceràmic
DP02	Paviment de gres porcelànic
DP03	Moqueta
DP04	Laminat de fusta
DP05	Lamina anti-impacte de polietilè reticular
DP06	Formigo fratassat
DP07	Anivellament i morter adhesiu per pavimentació
DP08	Recrescut de formigó per graons
DP09	Paviment de terratzo continu
DP10	Suport antivibratori amb amortidor de cautxú

Fals Sostres (S)

DS01	Subestructura per suspensio de perfileria d'alumini
DS02	Placa de guix laminat g:12,5mm
DS03	Placa de guix laminat g:12,5mm amb perforacións circulars
DS04	Placa de guix laminat g:25mm
DS05	MW Llana mineral g:50mm
DS06	MW Llana mineral g:20mm
DS07	Lamina de betum modificat de g:4,5mm

Elements (E)

DE01	Fusteria metàl·lica
DE02	Vidre
DE03	Lames de fusta
DE04	Lames el·líptiques d'alumini
DE05	Planxa d'acer anclada a sostre
DE06	Perfil IPE
DE07	Perfil UPN
DE08	Premarc metàl·lic
DE09	Panell composite d'alumini
DE10	Xapa d'alumini
DE11	Canal de recollida d'aigues de formigó polímer
DE12	Barana de vidre
DE13	Barana d'acer inoxidable
DE14	Barana d'acer inoxidable i vidre
DE15	Passamà d'acer inoxidable
DE16	Panell DM hidròfug g:16mm
DE17	Planxa perforada
DE18	Remat amb peça ceràmica
DE19	Dintell ceràmic
DE20	Sostre de bigueta autoportant i revoltó
DE21	Subjecció a sostre
DE22	Guia per treballs verticals
DE23	Protecció amb morter ignífug projectat
DE24	Reixa metàl·ica per ventilació
DE25	Llosa de 13'5cm de formigó
DE26	Taulell de fusta i ciment g:18mm
DE27	Canal de recollida de planxa plegada d'acer galvanitzat

*especificacions dels materials definits en amidaments i memòries tècniques.

D388
D388 ARQUITECTURA
Av. Diagonal, 388. Barcelona
d388arquitectura.com

Project Name
TEMBO SUITES AND APARTMENTS

SANT ADRIÀ DE BESÒS, BARCELONA

Project ID
E18-216

STAHLER BARCELONA SUITES, S.L.
A subsidiary of Stahler Real State
STAHLER.COM

Arquitecte — Jaume Font Basté | **D388 Arquitectura**
T.+34 697 777 238 | Diagonal 388 B2a
08037 Barcelona | Spain

Col·laborador — Glòria Font Basté | **D388 Arquitectura**
T.+34 93 532 03 10 | Diagonal 388 B2a
08037 Barcelona | Spain

Col·laborador — Joan Font Vilalta | **D388 Arquitectura**
T.+34 93 532 03 10 | Diagonal 388 B2a
08037 Barcelona | Spain

Consultoria Instal·lacions — **AC Arquitectes**
T.+34 646 444 985 | Baixada St Miquel 1, 2º2ª
08001 Barcelona | Spain

Consultoria Estructures — **BEST Costales-Jaén** | Ignacio Costales
T.+34 453 55 05 | Passeig del Born 17, 2n 5ª
08003 Barcelona | Spain

ID	DATE	REVISION

Project Name
TEMBO BARCELONA
SUITES & APARTMENTS

PROJECTE D'EXECUCIÓ

Project ID
E18-216
2018

Nom de plànol
DETALLS CONSTRUCTIUS - FAÇANA INTERIOR

Série
AR-800 - ENVOLVENT - DETALLS EXTERIORS

AR-821

24/05/2019 11:34:54

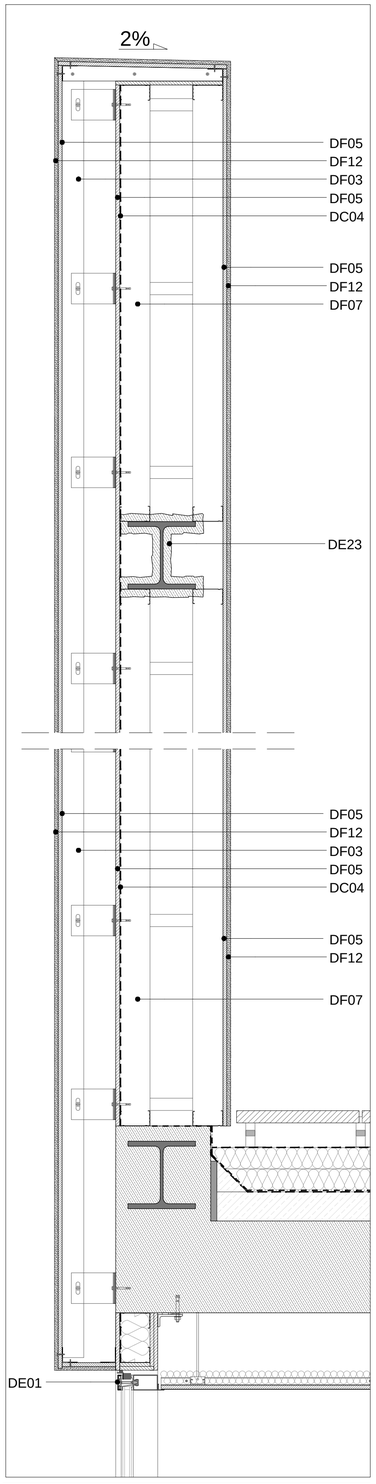

D20 Detall dent exterior

A1 1:10 A3 1:20 — 0 10 20 30 40 50 100 cm

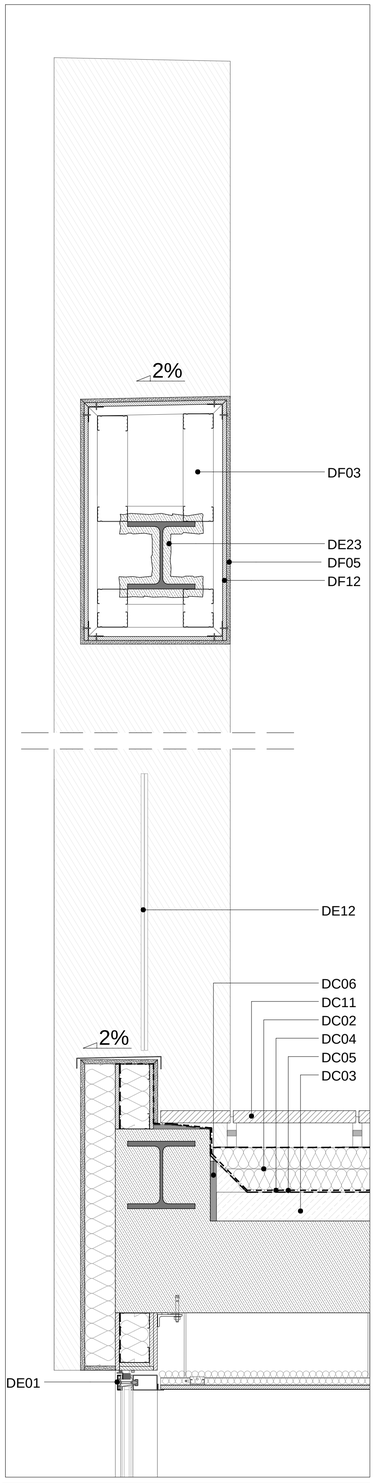

D21 Detall entre-dents exterior

A1 1:10 A3 1:20 — 0 10 20 30 40 50 100 cm

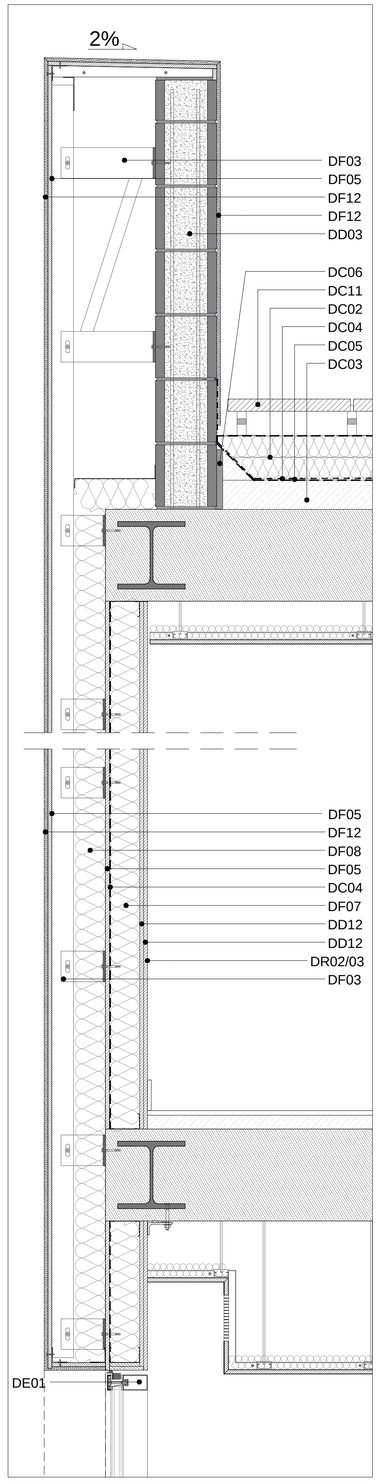

D22 Detall dent interior

A1 1:10 A3 1:20 — 0 10 20 30 40 50 100 cm

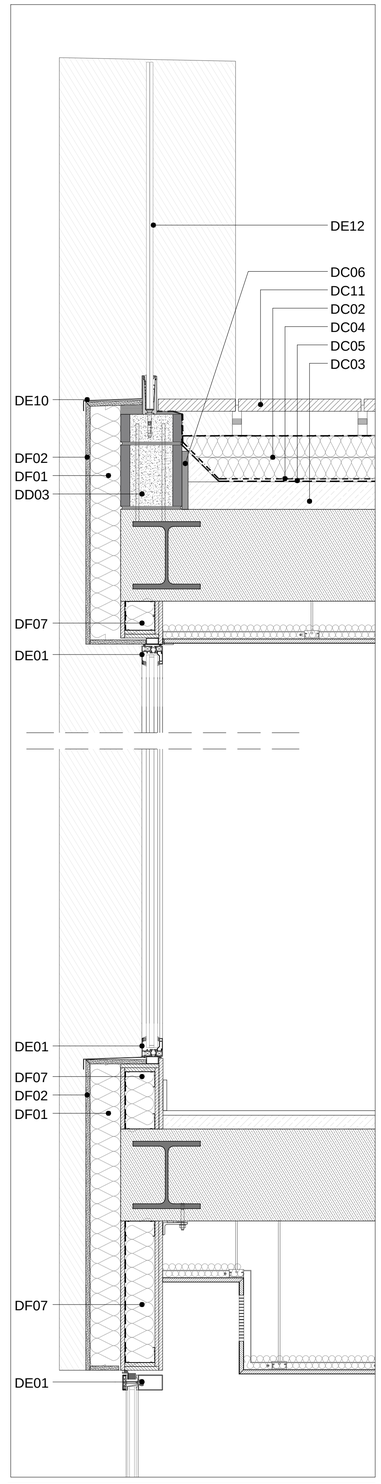

D23 Detall entre-dents interior

A1 1:10 A3 1:20 — 0 10 20 30 40 50 100 cm

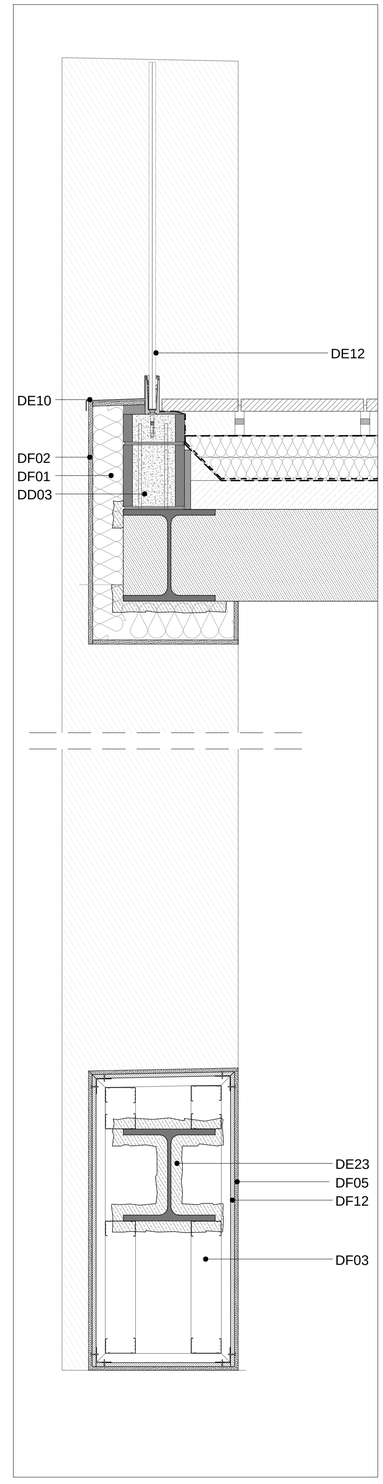

D24 Detall entre-dents exterior entrada doble alçada

A1 1:10 A3 1:20 — 0 10 20 30 40 50 100 cm

LLEGENDA MATERIALS DETALLS (D)

Cobertes (C)

DC01	Graves
DC02	Aillament tèrmic exterior coberta
DC03	Formació de pendents amb formigó cel·lular
DC04	Membrana per a impermeabilització
DC05	Capa separadora
DC06	Separador perimetral de planxa de poliestirè extruït
DC07	Capa anivelladora
DC08	Sostre
DC09	Remat de pedra artificial amb escopidor
DC10	Minvell de planxa de zinc
DC11	Paviment flotant de lloses de formigó sobre plots regulables
DC12	Aillament tèrmic interior coberta
DC13	Minvell de planxa de zinc
DC14	Tarima de fusta
DC15	Paviment de lloses de formigó antilliscant adherits

Façanes (F)

DF01	SATE sistema aillament exterior
DF02	SATE acabat exterior de morter acrílic
DF03	Subestructura de perfils d'alumini per suport d'aplacat
DF04	Placa de fibrociment exterior
DF05	Placa de ciment lleugera tipus Aquapanel de Knauf
DF06	Lamina impermeable
DF07	Muntant de 100mm doble perfil C en 'H' c/600mm
DF08	Aillament tèrmic exterior
DF09	Barrera tallafocs intumescent tipus Cavity Barrier
DF10	Càmara d'aire sense ventilar
DF11	Càmara d'aire ventilada, fluxe horitzontal
DF12	Arrebossat de morter g.mín.1,5cm
DF13	Aillament tèrmic de poliestirè extruït XPS
DF14	Muntant de 100mm perfil C e.3mm d'acer galvanitzat
DF15	Planxa galvanitzada g:1mm
DF16	Làmina fonoabsorvent

Divisories (D)

DD01	Maó ceràmic perforat "gero" g:140mm
DD02	Bloc de Formigó g:150mm
DD03	Bloc de Formigó g:200mm
DD04	Bloc de formigó cel·lular
DD05	Morter de ciment
DD06	Muntant de 30mm perfil omega c/400mm
DD07	Muntant de 48mm doble perfil C en 'H' c/400mm
DD08	Muntant de 70mm doble perfil C en 'H' c/600mm
DD09	Muntant de 90mm perfil 'CH-CT' (Pladur o Knauf)
DD10	MW Llana mineral [0,04w/mK] g:45mm
DD11	MW Llana mineral [0,04w/mK] g:65mm
DD12	Placa de guix laminat g:12,5mm [PYL] 750 < d < 900
DD13	Placa de guix laminat g:15mm [PYL] 750 < d < 900
DD14	Placa de guix laminat g:20mm [PYL] 750 < d < 900 placa ignífuga
DD15	Placa de guix laminat g:25mm [PYL] 750 < d < 900 placa ignífuga
DD16	Càmara d'aire no ventilada

Revestiments (R)

DR01	Enguixat a bona vista sobre parament vertical
DR02	Pintura plàstica
DR03	Paper
DR04	Enrajolat ceràmic
DR05	Laminat de fusta

Paviments (P)

DP01	Paviment ceràmic
DP02	Paviment de gres porcelànic
DP03	Moqueta
DP04	Laminat de fusta
DP05	Lamina anti-impacte de polietilè reticular
DP06	Formigo fratassat
DP07	Anivellament i morter adhesiu per pavimentació
DP08	Recrescut de formigó per graons
DP09	Paviment de terratzo continu
DP10	Suport antivibratori amb amortidor de cautxú

Fals Sostres (S)

DS01	Subestructura per suspensio de perfileria d'alumini
DS02	Placa de guix laminat g:12,5mm
DS03	Placa de guix laminat g:12,5mm amb perforacións circulars
DS04	Placa de guix laminat g:25mm
DS05	MW Llana mineral g:50mm
DS06	MW Llana mineral g:20mm
DS07	Lamina de betum modificat de g:4,5mm

Elements (E)

DE01	Fusteria metàl·lica
DE02	Vidre
DE03	Lames de fusta
DE04	Lames el·líptiques d'alumini
DE05	Planxa d'acer anclada a sostre
DE06	Perfil IPE
DE07	Perfil UPN
DE08	Premarc metàl·lic
DE09	Panell composite d'alumini
DE10	Xapa d'alumini
DE11	Canal de recollida d'aigues de formigó polímer
DE12	Barana de vidre
DE13	Barana d'acer inoxidable
DE14	Barana d'acer inoxidable i vidre
DE15	Passamà d'acer inoxidable
DE16	Panell DM hidròfug g:16mm
DE17	Planxa perforada
DE18	Remat amb peça ceràmica
DE19	Dintell ceràmic
DE20	Sostre de bigueta autoportant i revoltó
DE21	Subjecció a sostre
DE22	Guia per treballs verticals
DE23	Protecció amb morter ignífug projectat
DE24	Reixa metàl·lica per ventilació
DE25	Llosa de 13'5cm de formigó
DE26	Taulell de fusta i ciment g:18mm
DE27	Canal de recollida de planxa plegada d'acer galvanitzat

*especificacions dels materials definits en amidaments i memòries tècniques.

D388
D388 ARQUITECTURA
Av. Diagonal, 388. Barcelona
d388arquitectura.com

Project Name
TEMBO SUITES AND APARTMENTS

SANT ADRIÀ DE BESÒS, BARCELONA

Project ID
E18-216

STAHLER BARCELONA SUITES, S.L.
A subsidiary of Stahler Real State
STAHLER.COM

Arquitecte — Jaume Font Basté | **D388 Arquitectura**
T.+34 697 777 238 | Diagonal 388 B2a
08037 Barcelona | Spain

Col·laborador — Glòria Font Basté | **D388 Arquitectura**
T.+34 93 532 03 10 | Diagonal 388 B2a
08037 Barcelona | Spain

Col·laborador — Joan Font Vilalta | **D388 Arquitectura**
T.+34 93 532 03 10 | Diagonal 388 B2a
08037 Barcelona | Spain

Consultoria Instal·lacions — **AC Arquitectes**
T.+34 646 444 985 | Baixada St Miquel 1, 2º2ª
08001 Barcelona | Spain

Consultoria Estructures — **BEST Costales-Jaén** | Ignacio Costales
T.+34 463 55 05 | Passeig del Born 17, 2n 5ª
08003 Barcelona | Spain

ID	DATE	REVISION

Project Name
TEMBO BARCELONA
SUITES & APARTMENTS

PROJECTE D'EXECUCIÓ

Project ID
E18-216
2018

Nom de plànol
DETALLS CONSTRUCTIUS - DENTS

Sèrie
AR-800 - ENVOLVENT - DETALLS EXTERIORS

AR-822

24/05/2019 11:36:10

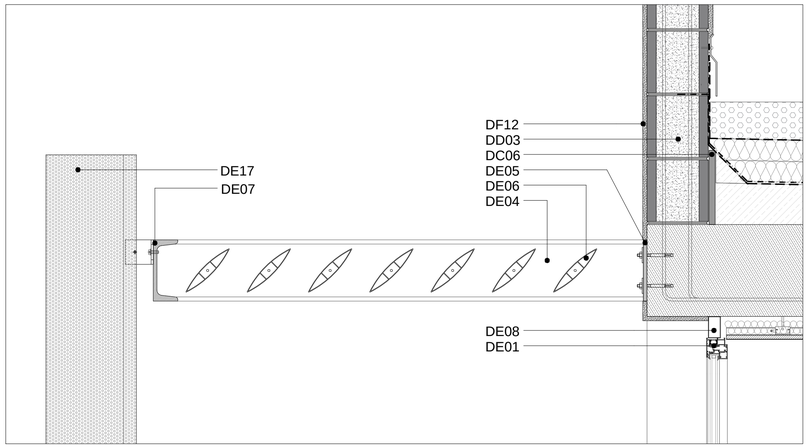

D30 Façana exterior amb la coberta

A1 1:10
A3 1:20

0 10 20 30 40 50 100 cm

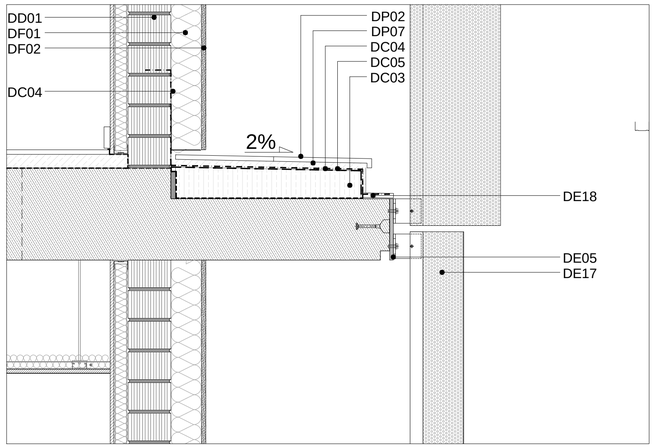

D33 Façana exterior amb tester sud opac

A1 1:10
A3 1:20

0 10 20 30 40 50 100 cm

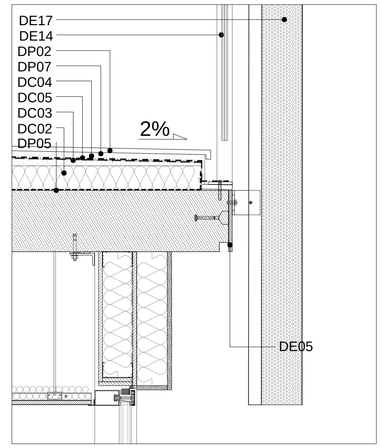

D36 Façana exterior amb el balcó de P01 del bloc est

A1 1:10
A3 1:20

0 10 20 30 40 50 100 cm

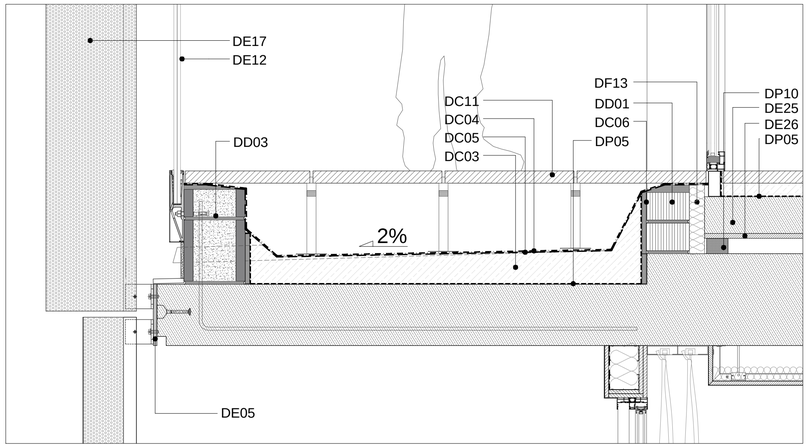

D31 Façana exterior amb el balcó de P17

A1 1:10
A3 1:20

0 10 20 30 40 50 100 cm

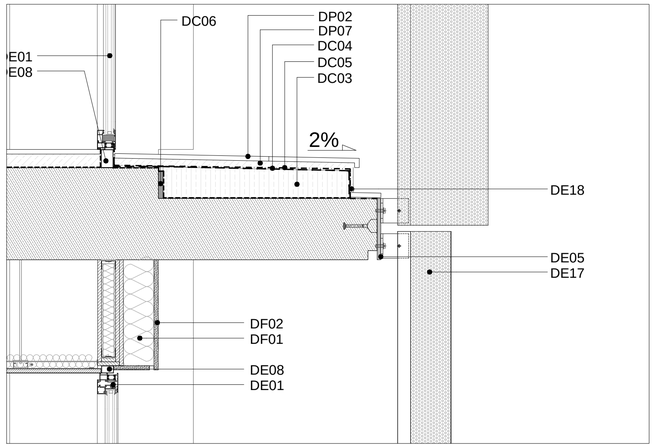

D34 Façana exterior amb tester sud amb finestra

A1 1:10
A3 1:20

0 10 20 30 40 50 100 cm

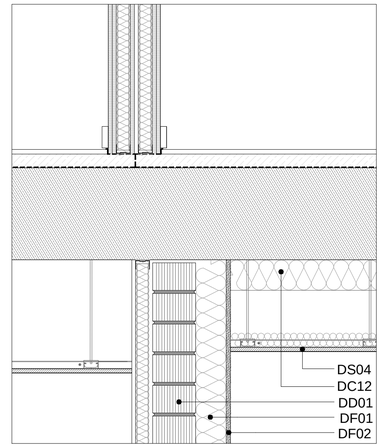

D37 Façana amb fals sostre exterior a la terrassa de P02

A1 1:10
A3 1:20

0 10 20 30 40 50 100 cm

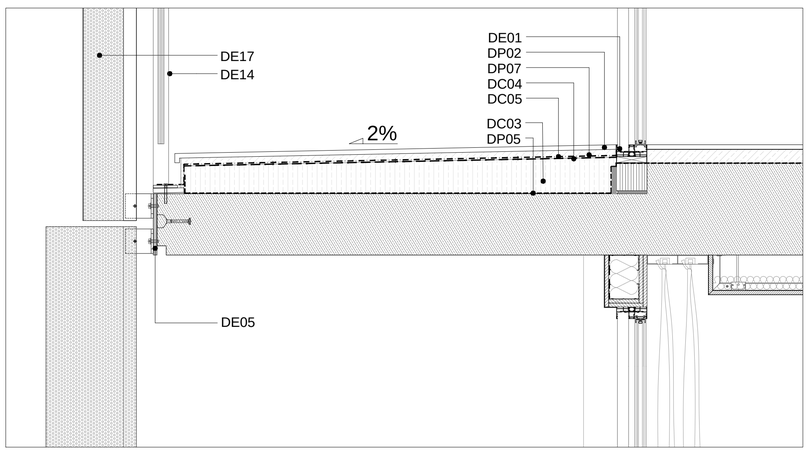

D32 Façana exterior amb el balcó de planta tipus

A1 1:10
A3 1:20

0 10 20 30 40 50 100 cm

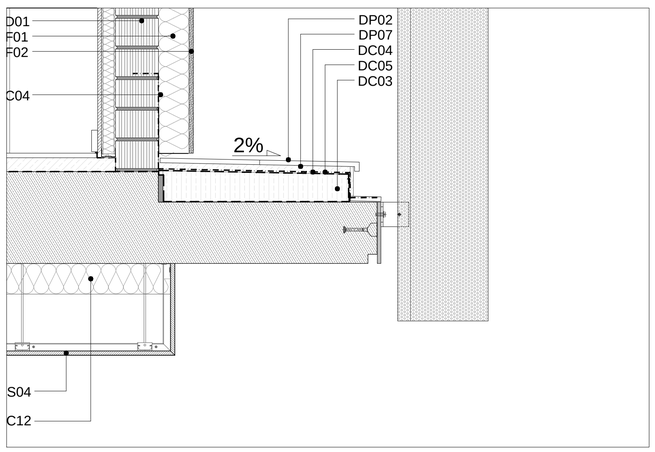

D35 Façana exterior amb tester sud P04

A1 1:10
A3 1:20

0 10 20 30 40 50 100 cm

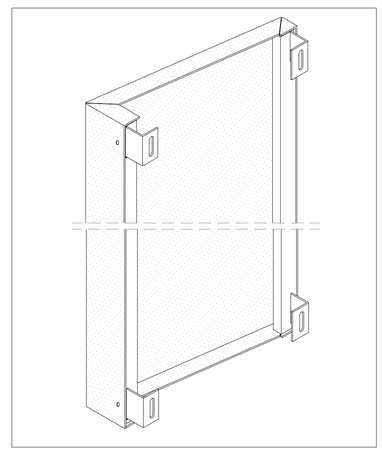

D38 Façana exterior axionometria part posterior de la xapa

LLEGENDA MATERIALS DETALLS (D)

Cobertes (C)

DC01	Graves
DC02	Aillament tèrmic exterior coberta
DC03	Formació de pendents amb formigó cel·lular
DC04	Membrana per a impermeabilització
DC05	Capa separadora
DC06	Separador perimetral de planxa de poliestirè extruït
DC07	Capa anivelladora
DC08	Sostre
DC09	Remat de pedra artificial amb escopidor
DC10	Minvell de planxa de zinc
DC11	Paviment flotant de lloses de formigó sobre plots regulables
DC12	Aillament tèrmic interior coberta
DC13	Minvell de planxa de zinc
DC14	Tarima de fusta
DC15	Paviment de lloses de formigó antilliscant adherits

Façanes (F)

DF01	SATE sistema aillament exterior
DF02	SATE acabat exterior de morter acrílic
DF03	Subestructura de perfils d'alumini per suport d'aplacat
DF04	Placa de fibrociment exterior
DF05	Placa de ciment lleugera tipus Aquapanel de Knauf
DF06	Lamina impermeable
DF07	Muntant de 100mm doble perfil C en 'H' c/600mm
DF08	Aillament tèrmic exterior
DF09	Barrera tallafocs intumescent tipus Cavity Barrier
DF10	Cámara d'aire sense ventilar
DF11	Cámara d'aire ventilada, fluxe horitzontal
DF12	Arrebossat de morter g.mín.:1,5cm
DF13	Aillament tèrmic de poliestirè extruït XPS
DF14	Muntant de 100mm perfil C e.3mm d'acer galvanitzat
DF15	Planxa galvanitzada g:1mm
DF16	Làmina fonoabsorvent

Divisories (D)

DD01	Maó ceràmic perforat "gero" g:140mm
DD02	Bloc de Formigó g:150mm
DD03	Bloc de Formigó g:200mm
DD04	Bloc de formigó cel·lular
DD05	Morter de ciment
DD06	Muntant de 30mm perfil omega c/400mm
DD07	Muntant de 48mm doble perfil C en 'H' c/400mm
DD08	Muntant de 70mm doble perfil C en 'H' c/600mm
DD09	Muntant de 90mm perfil 'CH-CT' (Pladur o Knauf)
DD10	MW Llana mineral [0,04w/mK] g:45mm
DD11	MW Llana mineral [0,04w/mK] g:65mm
DD12	Placa de guix laminat g:12,5mm [PYL] 750 < d < 900
DD13	Placa de guix laminat g:15mm [PYL] 750 < d < 900
DD14	Placa de guix laminat g:20mm [PYL] 750 < d < 900 placa ignífuga
DD15	Placa de guix laminat g:25mm [PYL] 750 < d < 900 placa ignífuga
DD16	Cámara d'aire no ventilada

Revestiments (R)

DR01	Enguixat a bona vista sobre parament vertical
DR02	Pintura plàstica
DR03	Paper
DR04	Enrajolat ceràmic
DR05	Laminat de fusta

Paviments (P)

DP01	Paviment ceràmic
DP02	Paviment de gres porcelànic
DP03	Moqueta
DP04	Laminat de fusta
DP05	Lamina anti-impacte de polietilè reticular
DP06	Formigo fratassat
DP07	Anivellament i morter adhesiu per pavimentació
DP08	Recrescut de formigó per graons
DP09	Paviment de terratzo continu
DP10	Suport antivibratori amb amortidor de cautxú

Fals Sostres (S)

DS01	Subestructura per suspensio de perfileria d'alumini
DS02	Placa de guix laminat g:12,5mm
DS03	Placa de guix laminat g:12,5mm amb perforacións circulars
DS04	Placa de guix laminat g:25mm
DS05	MW Llana mineral g:50mm
DS06	MW Llana mineral g:20mm
DS07	Lamina de betum modificat de g:4,5mm

Elements (E)

DE01	Fusteria metàl·lica
DE02	Vidre
DE03	Lames de fusta
DE04	Lames el·líptiques d'alumini
DE05	Planxa d'acer anclada a sostre
DE06	Perfil IPE
DE07	Perfil UPN
DE08	Premarc metàl·lic
DE09	Panell composite d'alumini
DE10	Xapa d'alumini
DE11	Canal de recollida d'aigues de formigó polímer
DE12	Barana de vidre
DE13	Barana d'acer inoxidable
DE14	Barana d'acer inoxidable i vidre
DE15	Passamà d'acer inoxidable
DE16	Panell DM hidròfug g:16mm
DE17	Planxa perforada
DE18	Remat amb peça ceràmica
DE19	Dintell ceràmic
DE20	Sostre de bigueta autoportant i revoltó
DE21	Subjecció a sostre
DE22	Guia per treballs verticals
DE23	Protecció amb morter ignífug projectat
DE24	Reixa metàl·lica per ventilació
DE25	Llosa de 13'5cm de formigó
DE26	Taulell de fusta i ciment g:18mm
DE27	Canal de recollida de planxa plegada d'acer galvanitzat

*especificacions dels materials definits en amidaments i memòries tècniques.

D388
D388 ARQUITECTURA
Av. Diagonal, 388. Barcelona
d388arquitectura.com

Project Name
TEMBO SUITES AND APARTMENTS
SANT ADRIÀ DE BESÒS, BARCELONA
Project ID
E18-216
STAHLER BARCELONA SUITES, S.L.
A subsidiary of Stahler Real State
STAHLER.COM

Arquitecte
Jaume Font Basté | **D388 Arquitectura**
T.+34 697 777 238 | Diagonal 388 B2a
08037 Barcelona | Spain

Col·laborador
Glòria Font Basté | **D388 Arquitectura**
T.+34 93 532 03 10 | Diagonal 388 B2a
08037 Barcelona | Spain

Col·laborador
Joan Font Vilalta | **D388 Arquitectura**
T.+34 93 532 03 10 | Diagonal 388 B2a
08037 Barcelona | Spain

Consultoria Instal·lacions
AC Arquitectes
T.+34 646 444 985 | Baixada St Miquel 1, 2ºº
08001 Barcelona | Spain

Consultoria Estructures
BEST Costales-Jaén | Ignacio Costales
T.+34 463 55 05 | Passeig del Born 17, 2n 5ª
08003 Barcelona | Spain

ID	DATE	REVISION

Project Name
TEMBO BARCELONA
SUITES & APARTMENTS

PROJECTE D'EXECUCIÓ

Project ID
E18-216
2018

Nom de plànol
DETALLS CONSTRUCTIUS - FAÇANA EXTERIOR
Sèrie
AR-800 - ENVOLVENT - DETALLS EXTERIORS

AR-823

24/05/2019 11:37:17

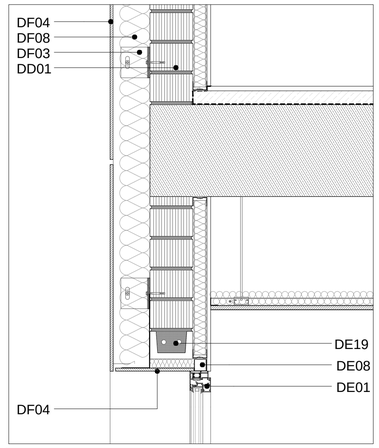

D40 Façana tester Nord amb sostre

A1 1:10 A3 1:20 — 0 10 20 30 40 50 100 cm

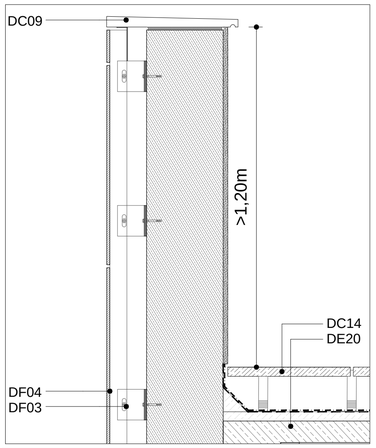

D43 Façana tester Nord ampit superior coberta piscina

A1 1:10 A3 1:20 — 0 10 20 30 40 50 100 cm

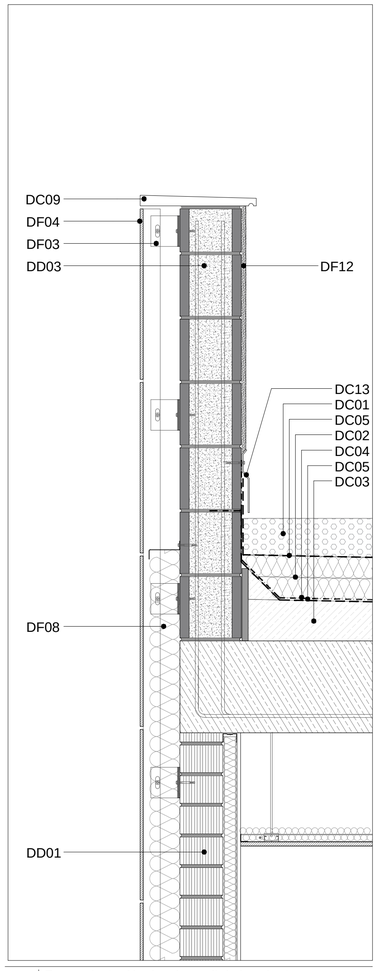

D46 Façana tester Nord amb ampit de la coberta

A1 1:10 A3 1:20 — 0 10 20 30 40 50 100 cm

D41 Façana tester Nord finestra

A1 1:10 A3 1:20 — 0 10 20 30 40 50 100 cm

D44 Façana tester Nord ampit inferior coberta piscina

A1 1:10 A3 1:20 — 0 10 20 30 40 50 100 cm

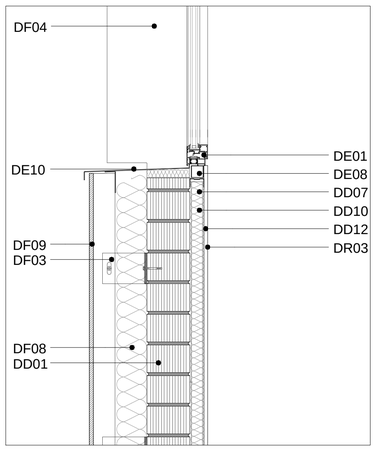

D42 Façana tester Nord amb finestra i trobada amb dent

A1 1:10 A3 1:20 — 0 10 20 30 40 50 100 cm

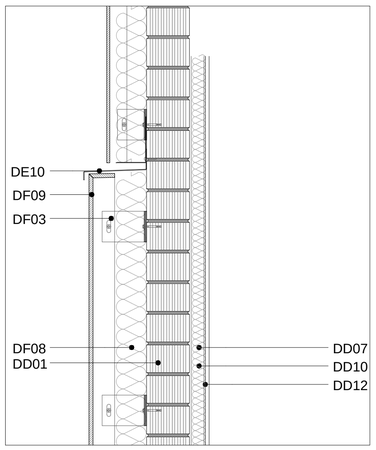

D45 Façana tester Nord amb trobada amb dent

A1 1:10 A3 1:20 — 0 10 20 30 40 50 100 cm

LLEGENDA MATERIALS DETALLS (D)

Cobertes (C)

DC01	Graves
DC02	Aillament tèrmic exterior coberta
DC03	Formació de pendents amb formigó cel·lular
DC04	Membrana per a impermeabilització
DC05	Capa separadora
DC06	Separador perimetral de planxa de poliestirè extruït
DC07	Capa anivelladora
DC08	Sostre
DC09	Remat de pedra artificial amb escopidor
DC10	Minvell de planxa de zinc
DC11	Paviment flotant de lloses de formigó sobre plots regulables
DC12	Aillament tèrmic interior coberta
DC13	Minvell de planxa de zinc
DC14	Tarima de fusta
DC15	Paviment de lloses de formigó antilliscant adherits

Façanes (F)

DF01	SATE sistema aillament exterior
DF02	SATE acabat exterior de morter acrílic
DF03	Subestructura de perfils d'alumini per suport d'aplacat
DF04	Placa de fibrociment exterior
DF05	Placa de ciment lleugera tipus Aquapanel de Knauf
DF06	Lamina impermeable
DF07	Muntant de 100mm doble perfil C en 'H' c/600mm
DF08	Aillament tèrmic exterior
DF09	Barrera tallafocs intumescent tipus Cavity Barrier
DF10	Cámara d'aire sense ventilar
DF11	Cámara d'aire ventilada, fluxe horitzontal
DF12	Arrebossat de morter g.mín.1,5cm
DF13	Aillament tèrmic de poliestirè extruït XPS
DF14	Muntant de 100mm perfil C e.3mm d'acer galvanitzat
DF15	Planxa galvanitzada g:1mm
DF16	Làmina fonoabsorvent

Divisories (D)

DD01	Maó ceràmic perforat "gero" g:140mm
DD02	Bloc de Formigó g:150mm
DD03	Bloc de Formigó g:200mm
DD04	Bloc de formigó cel·lular
DD05	Morter de ciment
DD06	Muntant de 30mm perfil omega c/400mm
DD07	Muntant de 48mm doble perfil C en 'H' c/400mm
DD08	Muntant de 70mm doble perfil C en 'H' c/600mm
DD09	Muntant de 90mm perfil 'CH-CT' (Pladur o Knauf)
DD10	MW Llana mineral [0,04w/mK] g:45mm
DD11	MW Llana mineral [0,04w/mK] g:65mm
DD12	Placa de guix laminat g:12,5mm [PYL] 750 < d < 900
DD13	Placa de guix laminat g:15mm [PYL] 750 < d < 900
DD14	Placa de guix laminat g:20mm [PYL] 750 < d < 900 placa ignífuga
DD15	Placa de guix laminat g:25mm [PYL] 750 < d < 900 placa ignífuga
DD16	Cámara d'aire no ventilada

Revestiments (R)

DR01	Enguixat a bona vista sobre parament vertical
DR02	Pintura plástica
DR03	Paper
DR04	Enrajolat ceràmic
DR05	Laminat de fusta

Paviments (P)

DP01	Paviment ceràmic
DP02	Paviment de gres porcelànic
DP03	Moqueta
DP04	Laminat de fusta
DP05	Lamina anti-impacte de polietilè reticular
DP06	Formigo fratassat
DP07	Arrivellament i morter adhesiu per pavimentació
DP08	Recrescut de formigó per graons
DP09	Paviment de terratzo continu
DP10	Suport antivibratori amb amortidor de cautxú

Fals Sostres (S)

DS01	Subestructura per suspensio de perfileria d'alumini
DS02	Placa de guix laminat g:12,5mm
DS03	Placa de guix laminat g:12,5mm amb perforacións circulars
DS04	Placa de guix laminat g:25mm
DS05	MW Llana mineral g:50mm
DS06	MW Llana mineral g:20mm
DS07	Lamina de betum modificat de g:4,5mm

Elements (E)

DE01	Fusteria metàl·lica
DE02	Vidre
DE03	Lames de fusta
DE04	Lames el·líptiques d'alumini
DE05	Planxa d'acer anclada a sostre
DE06	Perfil IPE
DE07	Perfil UPN
DE08	Premarc metàl·lic
DE09	Panell composite d'alumini
DE10	Xapa d'alumini
DE11	Canal de recollida d'aigues de formigó polímer
DE12	Barana de vidre
DE13	Barana d'acer inoxidable
DE14	Barana d'acer inoxidable i vidre
DE15	Passamà d'acer inoxidable
DE16	Panell DM hidròfug g:16mm
DE17	Planxa perforada
DE18	Remat amb peça ceràmica
DE19	Dintell ceràmic
DE20	Sostre de bigueta autoportant i revoltó
DE21	Subjecció a sostre
DE22	Guia per treballs verticals
DE23	Protecció amb morter ignífug projectat
DE24	Reixa metàl·lica per ventilació
DE25	Llosa de 13'5cm de formigó
DE26	Taulell de fusta i ciment g:18mm
DE27	Canal de recollida de planxa plegada d'acer galvanitzat

*especificacions dels materials definits en amidaments i memòries tècniques.

D388
D388 ARQUITECTURA
Av. Diagonal, 388. Barcelona
d388arquitectura.com

Project Name
TEMBO SUITES AND APARTMENTS

SANT ADRIÀ DE BESÒS, BARCELONA

Project ID
E18-216

STAHLER BARCELONA SUITES, S.L.
A subsidiary of Stahler Real State
STAHLER.COM

Arquitecte — Jaume Font Basté | **D388 Arquitectura**
T.+34 697 777 238 | Diagonal 388 B2a
08037 Barcelona | Spain

Col·laborador — Glòria Font Basté | **D388 Arquitectura**
T.+34 93 532 03 10 | Diagonal 388 B2a
08037 Barcelona | Spain

Col·laborador — Joan Font Vilalta | **D388 Arquitectura**
T.+34 93 532 03 10 | Diagonal 388 B2a
08037 Barcelona | Spain

Consultoria Instal·lacions — **AC Arquitectes**
T.+34 646 444 985 | Baixada St Miquel 1, 2ºz*
08001 Barcelona | Spain

Consultoria Estructures — **BEST Costales-Jaén** | Ignacio Costales
T.+34 463 55 05 | Passeig del Born 17, 2n 5ª
08003 Barcelona | Spain

ID	DATE	REVISION

Project Name
TEMBO BARCELONA
SUITES & APARTMENTS

PROJECTE D'EXECUCIÓ

Project ID
E18-216
2018

Nom de plànol
DETALLS CONSTRUCTIUS - TESTER

Sèrie
AR-800 - ENVOLVENT - DETALLS EXTERIORS

AR-824

24/05/2019 11:38:14