central library can casacuberta badalona, Barcelona

urban connector very slow: 3 phases_10 years built#re-use

BIBLIOTECA CAN CASACUBERTA ESPAI

photo: Adria Goula

photo: Adria Goula

9385 DZL

SERVEI DE PRÉSTEC
WI-FI

Wi-Fi

Vetllar per la conservació i la gestió del nost
patrimoni literari, difondre'l, fomentar-ne la creac
i la producció són els seus principals objectius.

Continuarà (irredempt)

a Aurèlia Capmany des de
BETÚLIA
1956-2006
L'Espai Betúlia és el Centre Cultural de la Paraula
i les Lletres destinat a convertir-se en un referent
per a la nostra ciutat en matèria literària.

XS

re Cultural de la Paraula
nvertir-se en un referent
atèria literària.

BADALONA
JOSEP PALAU I FA

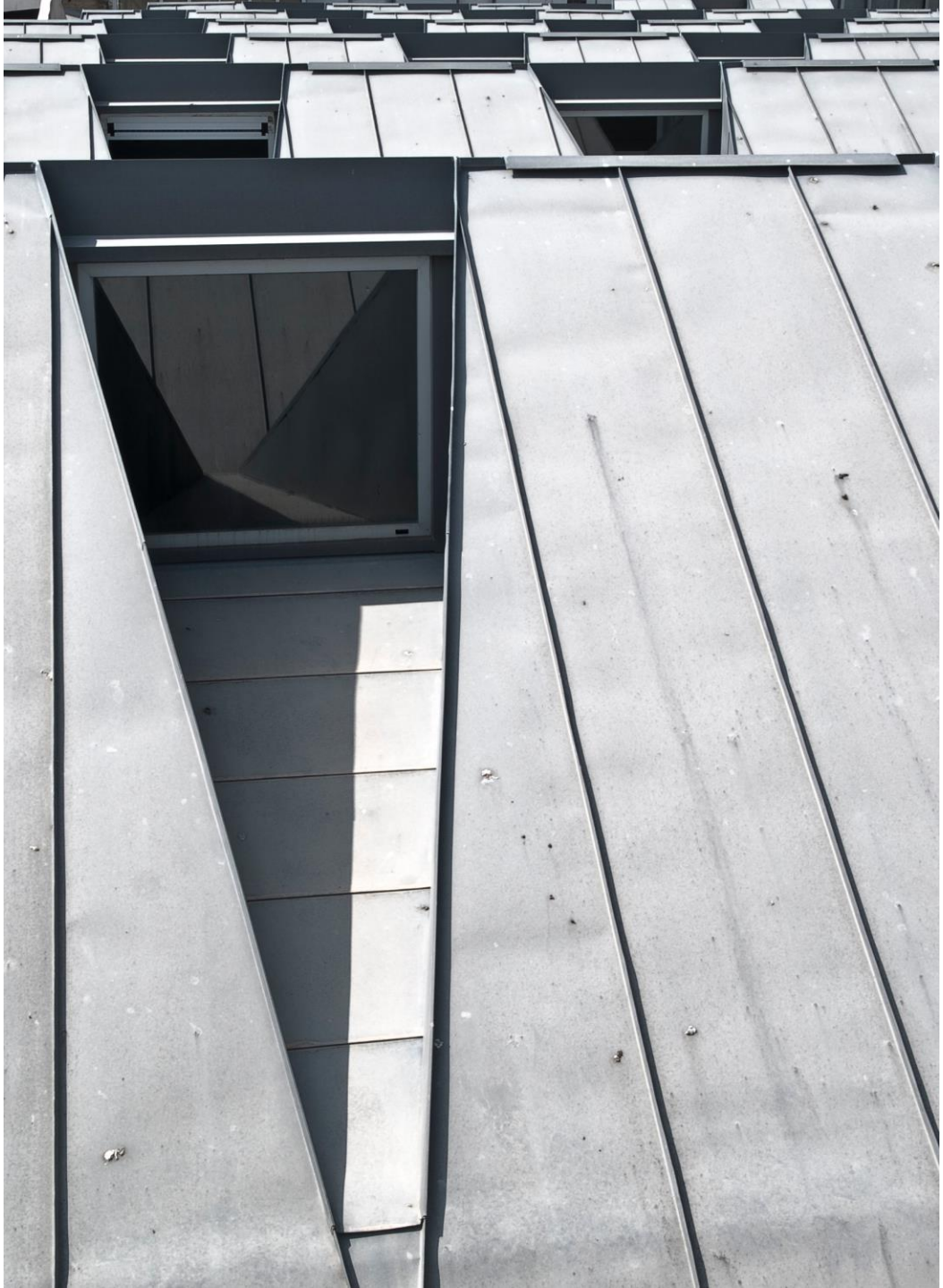

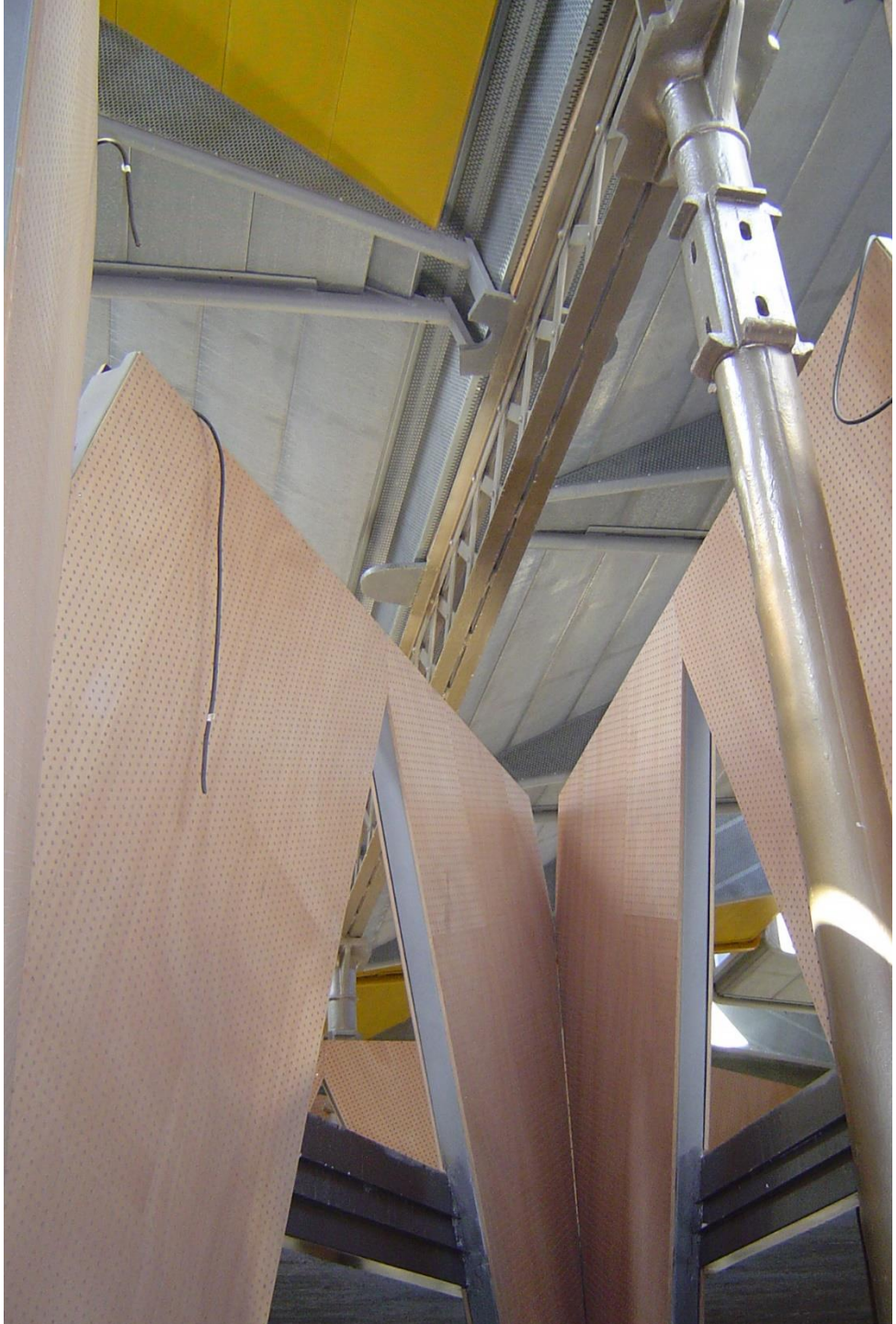

B 6020 IF

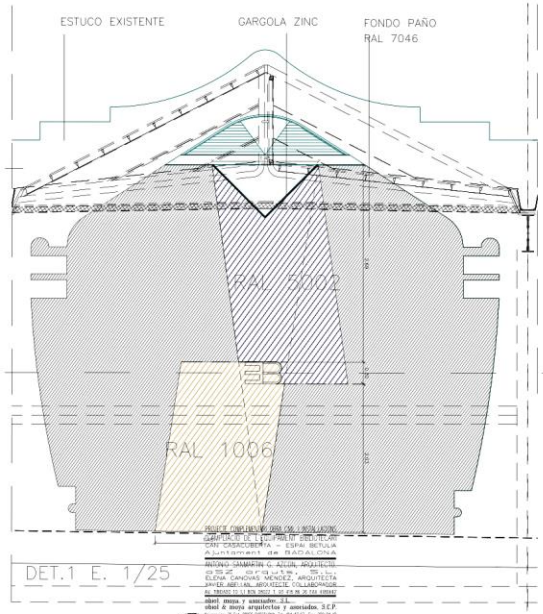

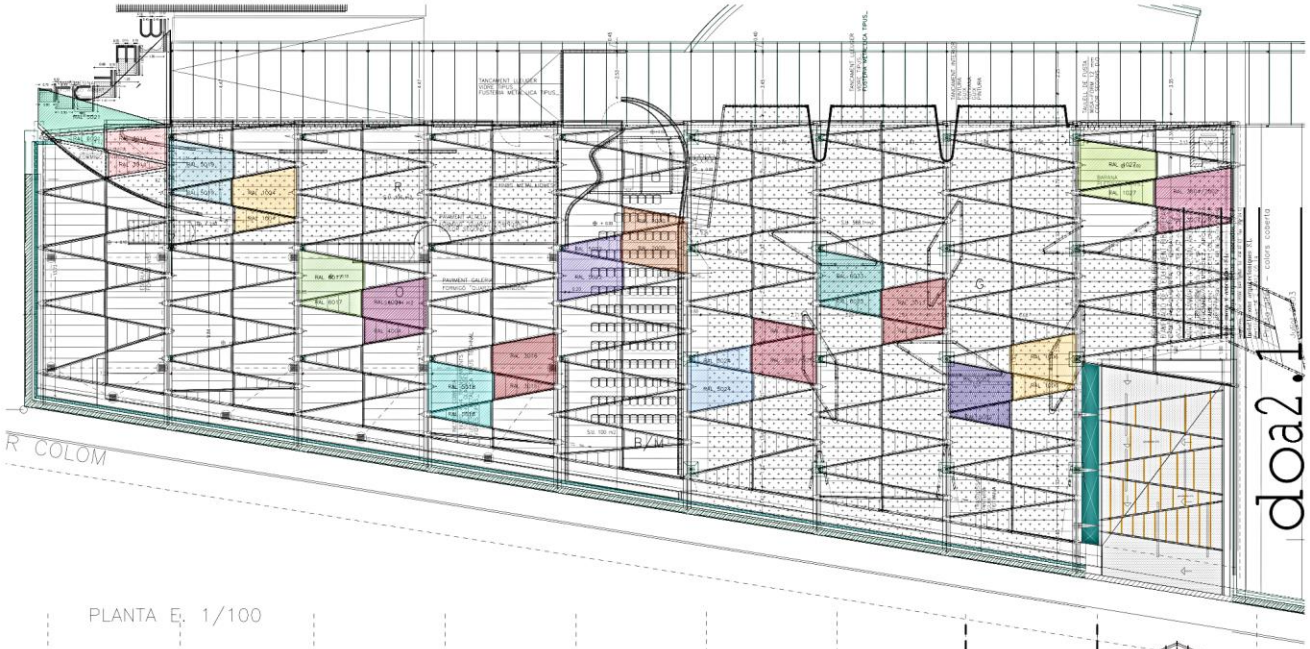

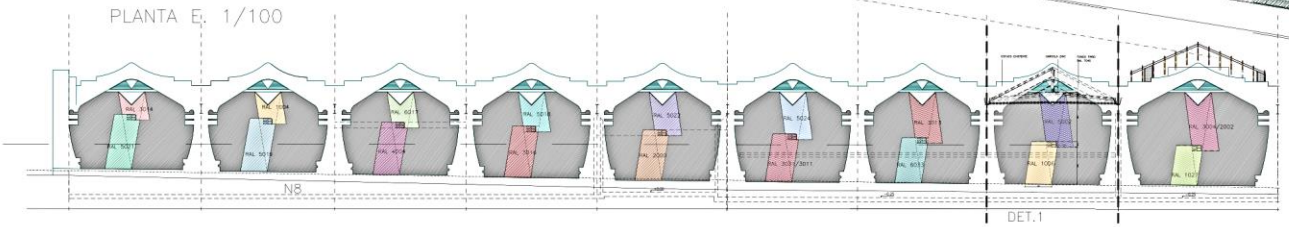

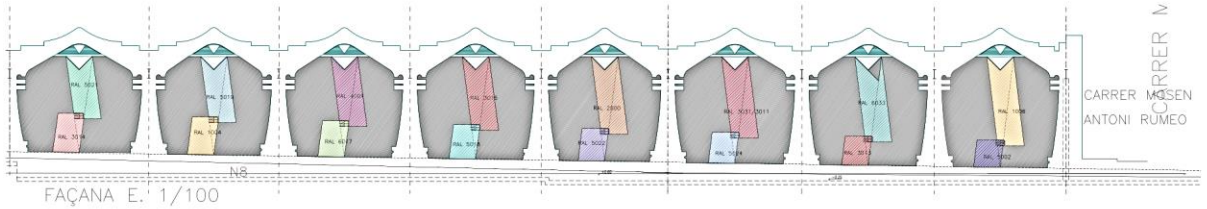

Superficie chapa horizontal	179.74m2
Superficie triangulos verticales	38.70m2
Superficie total para pintar	218.44m2

Juliol 2003

do a2.1

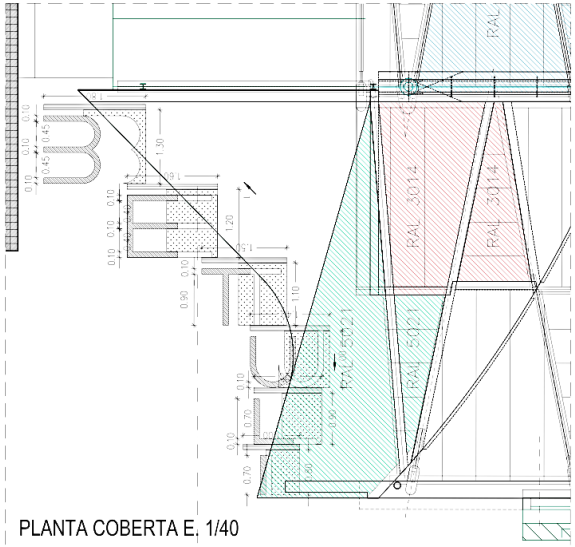

PLANTA COBERTA E. 1/40

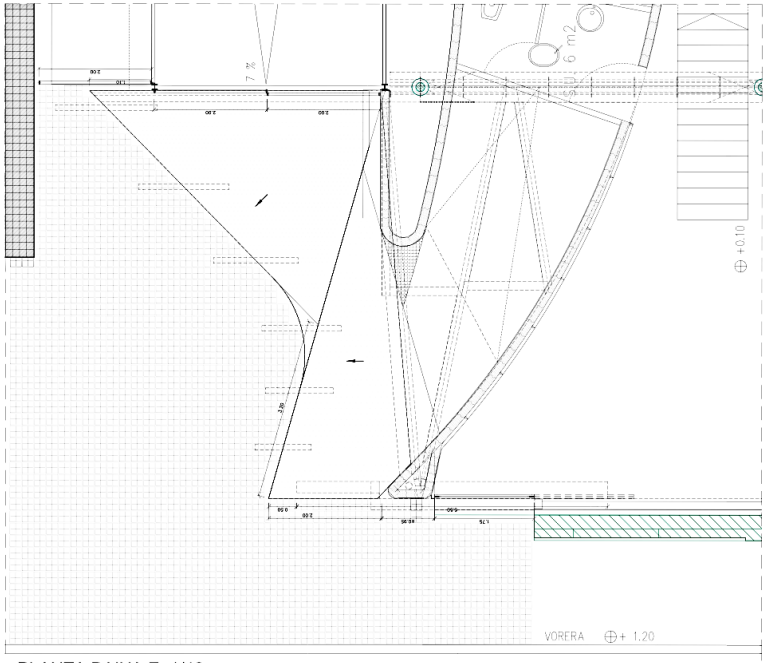

PLANTA BAIXA E. 1/40

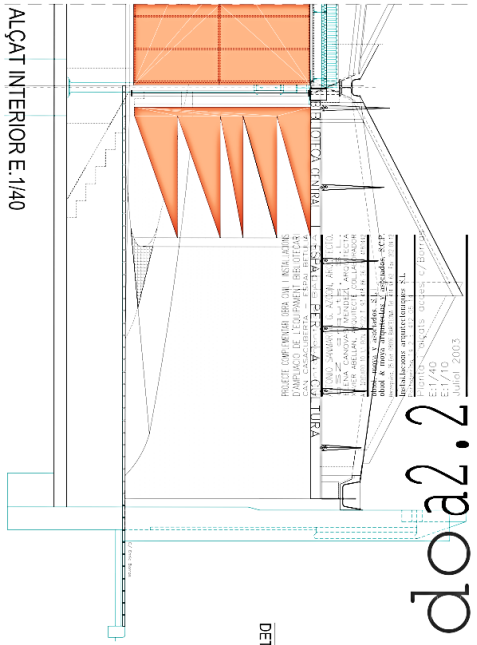

ALÇAT INTERIOR E.1/40

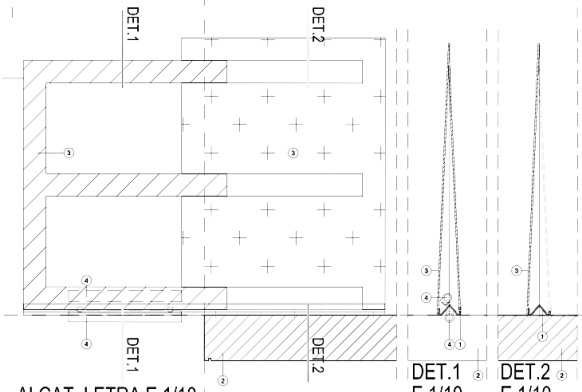

ALÇAT LETRA E.1/10

DET.1 E.1/10 DET.2 E.1/10

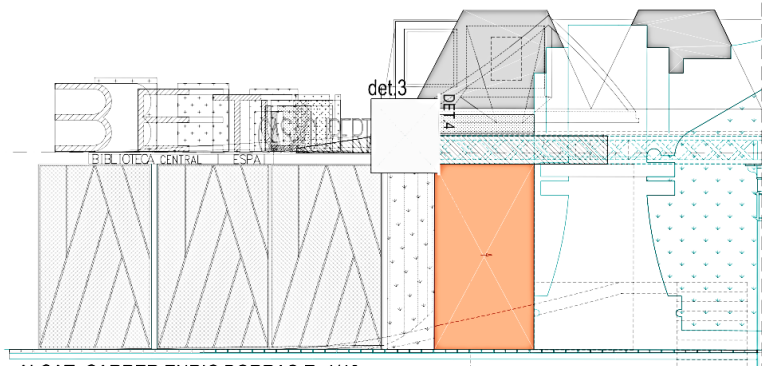

ALÇAT CARRER ENRIC BORRAS E. 1/40

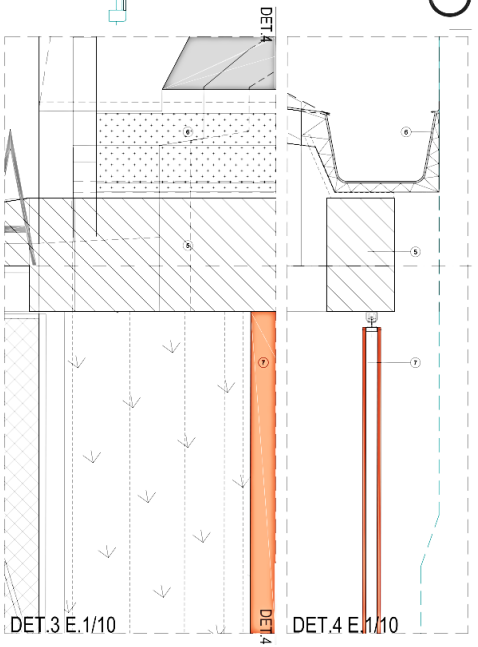

DET.3 E.1/10 DET.4 E.1/10

PROJECTE COMPLEMENTARI OBRA CIVIL I INSTAL·LACIONS D'AMPLIACIÓ DE L'EQUIPAMENT BIBLIOTECARI CAN CASACUBERTA – ESPAI BETÚLIA
Ajuntament de BADALONA

ANTONIO SAMARITA G. ALCUAZ, ARQUITECTO.
ESZ – ENGLATES, S.L.L.
ELENA CANOVAS MENDEZ, ARQUITECTA
XAVIER ABELLAN, ARQUITECTE COL·LABORADOR

obiol nova y asociados, S.L.
obiol & nova arquitectes y associats, S.C.P.
Avinguda Diagonal 490 08006 Barcelona Tel. 93 415 42 00 Fax 93 415 42 01
Badalarcons arquitectonques S.L.
Barcelona C/ Ferlandina 14 08006 Barcelona

Planta i alçats accés c/Borràs
E:1/40
E:1/10
Juliol 2003

do a2.2

LEYENDA DE MATERIALES
1- Perfil metálico enfibrar
2- Losa hormigón manipuesina
3- Lama ac chapa enfibrar
4- Chapa de zinc
5- Dintel hormigón manipuesina
6- Canalon cubierta zinc
7- Puerta corredera

do a2.2

PROJECTE COMPLEMENTARI OBRA CIVIL I INSTALLACIONS
D'AMPLIACIÓ DE L'EQUIPAMENT BIBLIOTECARI
CAN CASACUBERTA – ESPAI BETULIA
Ajuntament de BADALONA

ANTONIO SAMARITA G. ALCIAL, ARQUITECTO.
ESEA – ESPES LATES, S.L.
ELENA CANOVAS MENDEZ, ARQUITECTA
XAVIER ABELLAN, ARQUITECTE COLLABORADOR

obiol moix y asociados, S.L.
obiol & moix arquitectes y asociados, S.C.P.
Instal·lacions arquitectoniques S.L.

Descripció del mòdul

E:1/50
Juliol 2003

doa 5

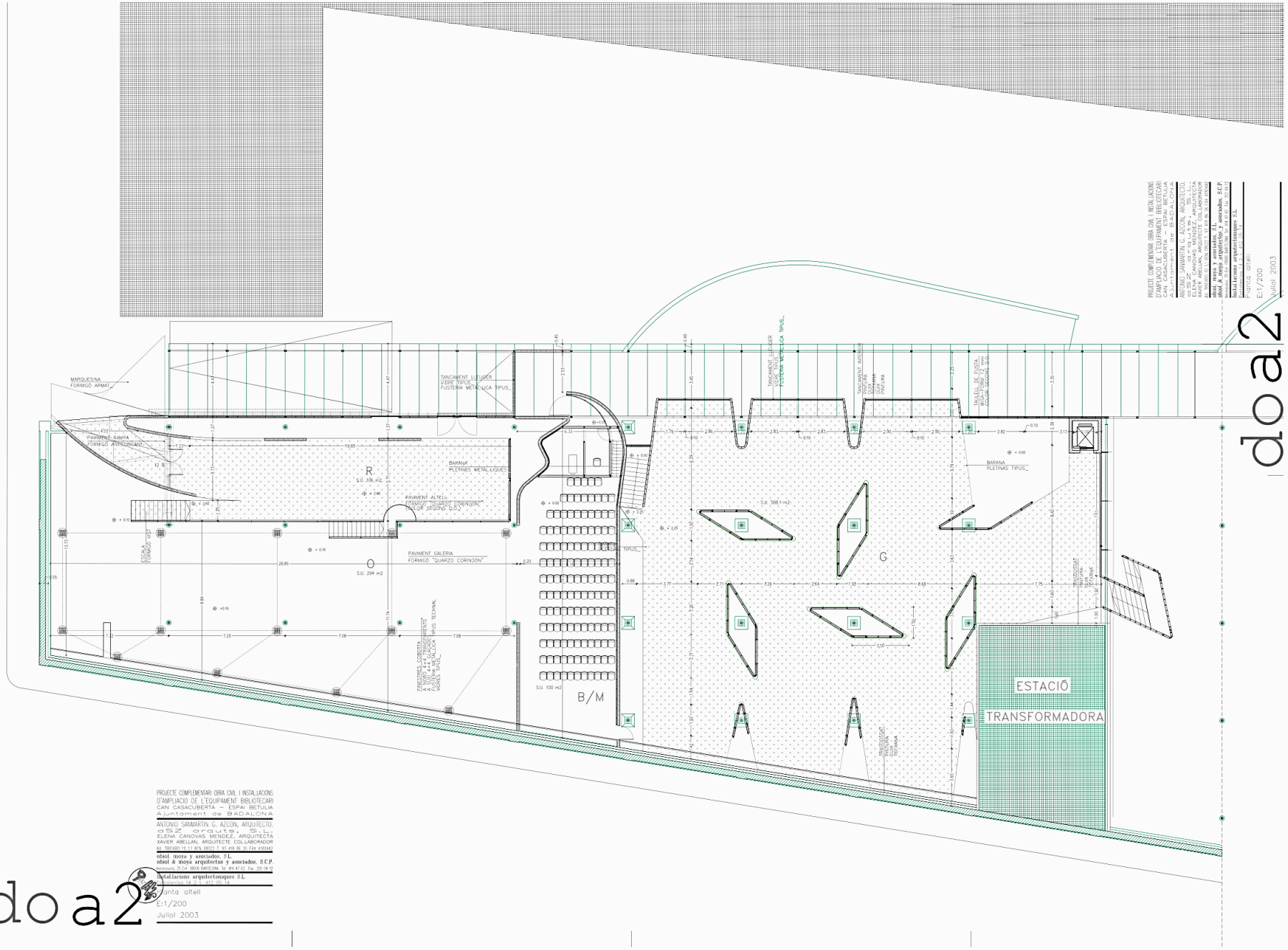

PROJECTE COMPLEMENTARI OBRA CIVIL I INSTAL·LACIONS D'AMPLIACIÓ DE L'EQUIPAMENT BIBLIOTECARI CAN CASACUBERTA – ESPAI BETÚLIA
Ajuntament de BADALONA

ANTONIO SANMARTÍN G. AZCÓN, ARQUITECTO.
ESZ ARQUITECTES, S.L.L.
ELENA CÁNOVAS MÉNDEZ, ARQUITECTA
XAVIER ABELLAN, ARQUITECTE COL·LABORADOR
Av. TIBIDABO 10 1-1 BCN 08022 T. 93 418 36 30 FAX 418 36 40
obiol, moya y asociados, S.L.
obiol & moya arquitectos y asociados, S.C.P.
Provença, 25 Ent. 08006 BARCELONA Tel. 414 47 42 Fax 202 06 12
Instal·lacions arquitectòniques S.L.
Balmes 114 2-1 417 00 14

Planta altell
E:1/200
Juliol 2003

do a2

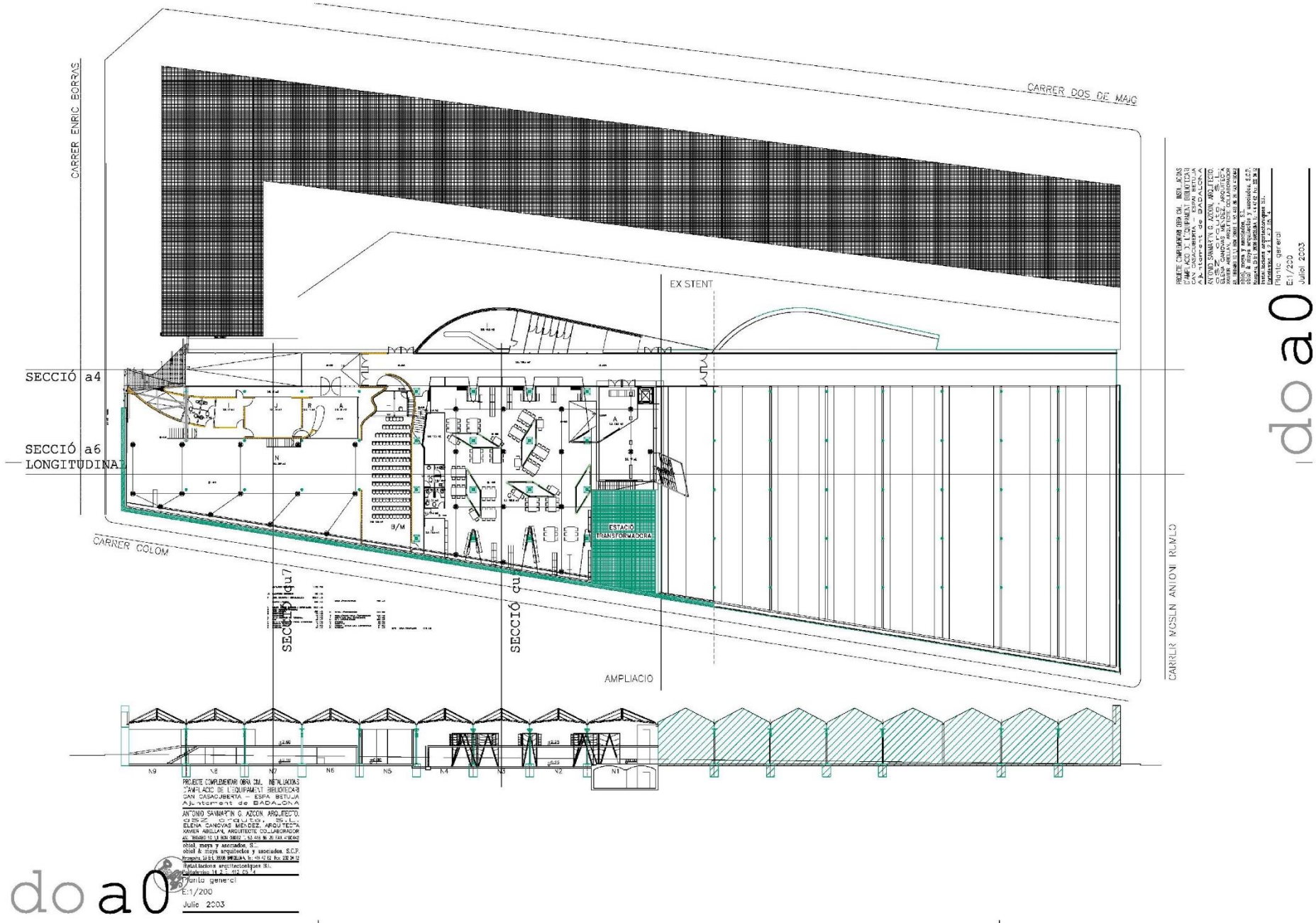
CARRER ENRIC BORRÀS
CARRER DOS DE MAIG
EX STENT
SECCIÓ a4
SECCIÓ a6
LONGITUDINAL
CARRER COLOM
ESTACIÓ TRANSFORMADORA
SECCIÓ qu7
SECCIÓ qu
AMPLIACIÓ
CARRER MOSLIN ANTONI RUMLO
N9
N8
N7
N6
N5
N4
N3
N2
N1
PROJECTE COMPLEMENTARI OBRA CIVIL INSTAL·LACIONS D'AMPLIACIÓ DE L'EQUIPAMENT BIBLIOTECARI CAN CASACUBERTA – ESPAI BETULA
Ajuntament de BADALONA
ANTONIO SAMARANCH G. AZCON, ARQUITECTO, S.L.P.
ELENA CANOVAS MENDEZ, ARQUITECTA
XAVIER ABELLAN, ARQUITECTE COL·LABORADOR
obiol, moya y asociados, S.C.P.
Planta general
E:1/200
Julio 2003

do a0

photo: Jordi Bernado

photo: Jordi Bernado

photo: Jordi Bernado

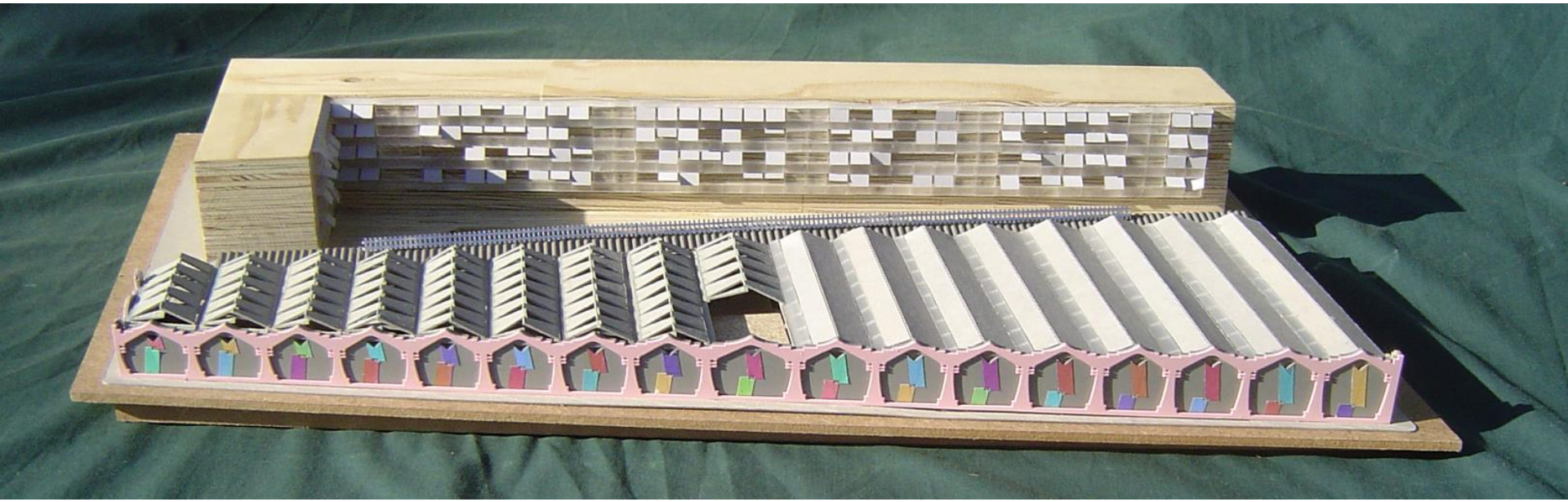

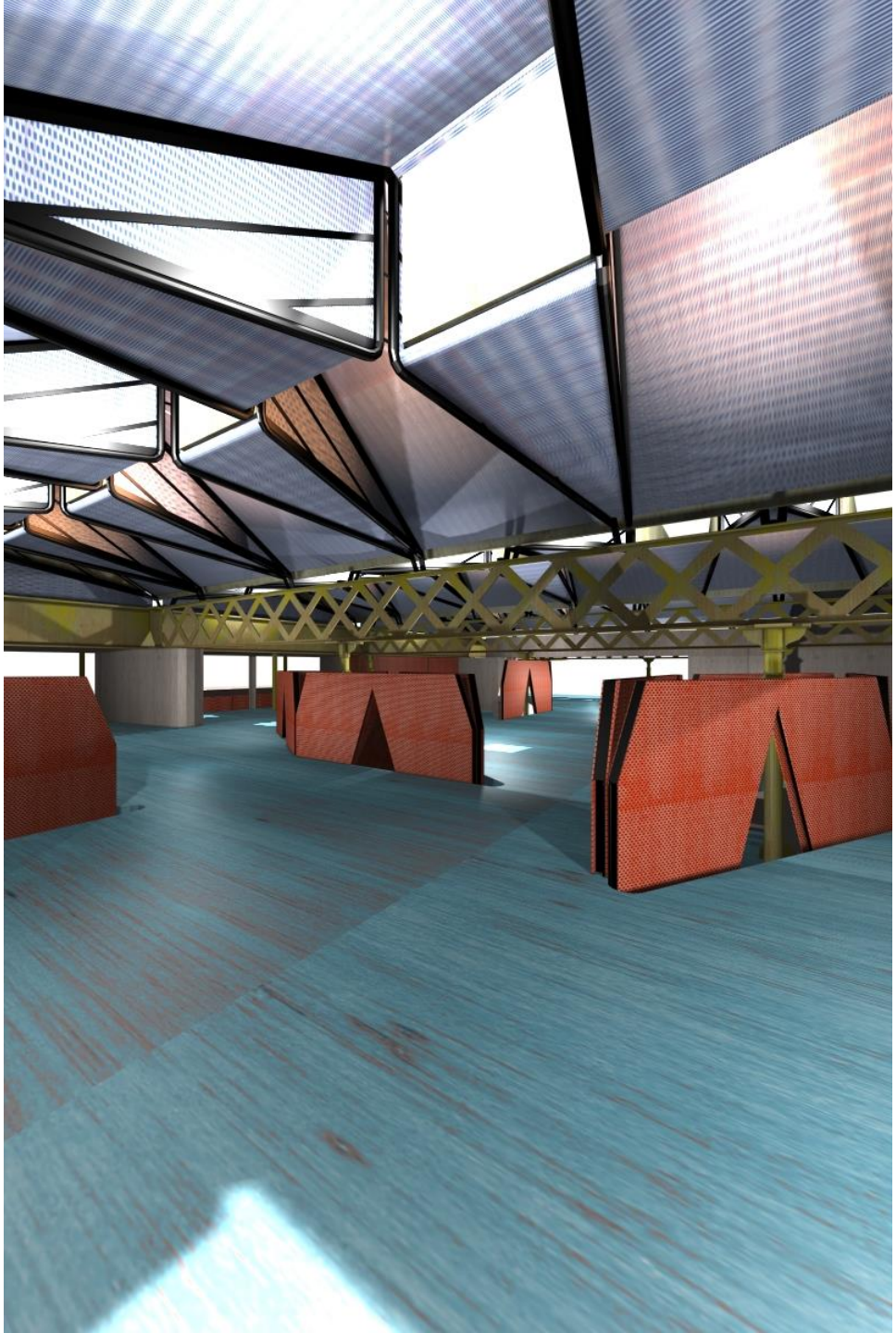

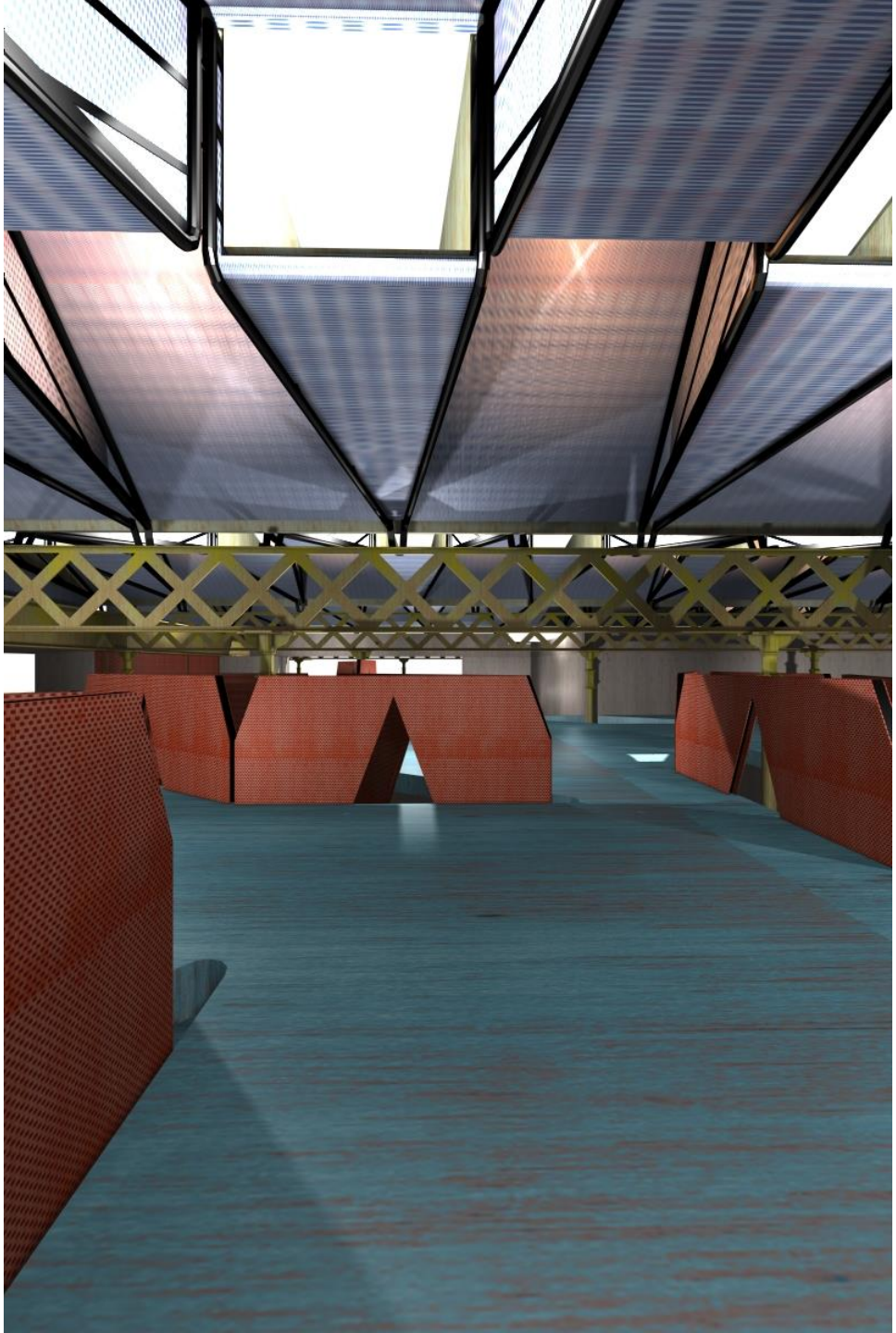

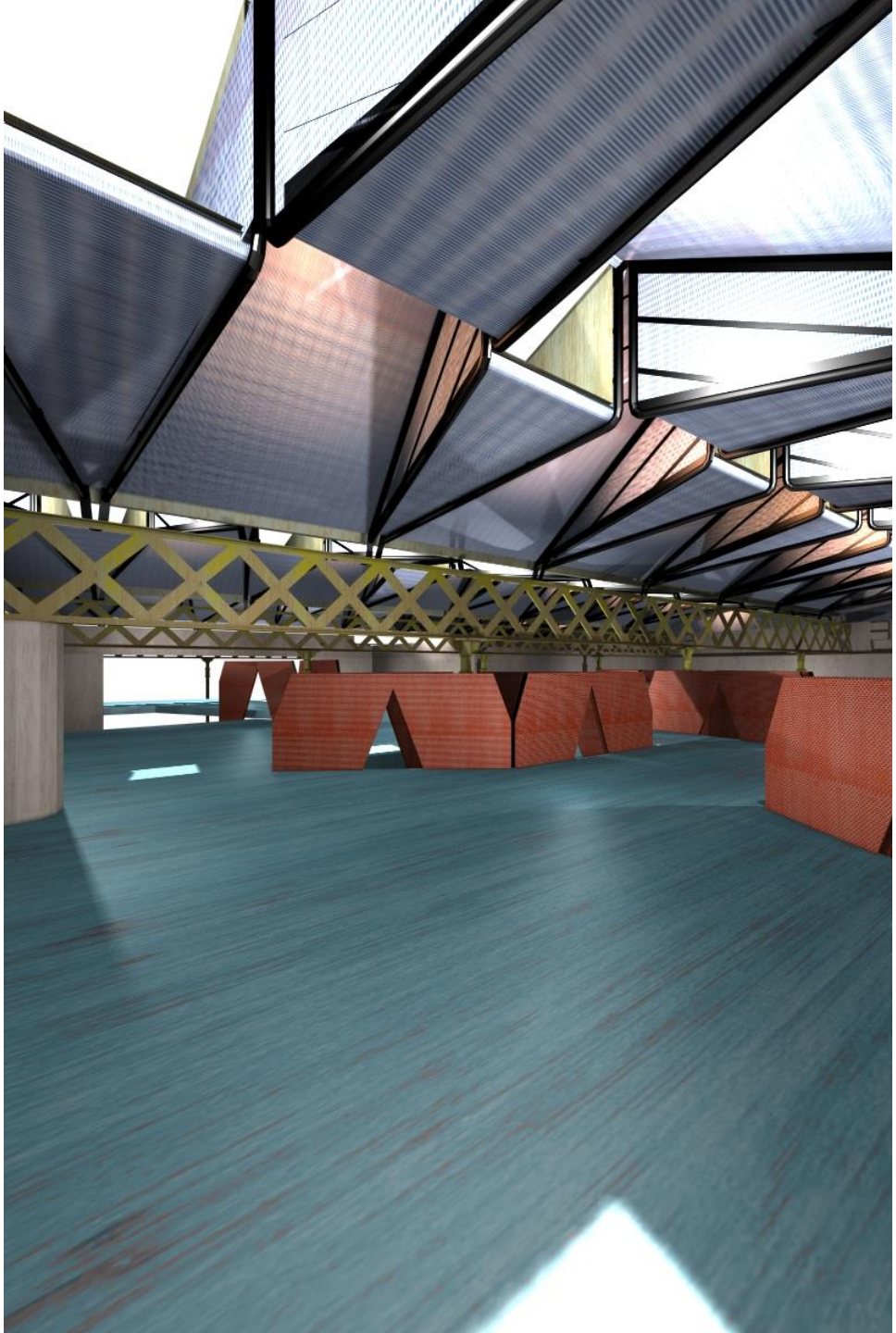

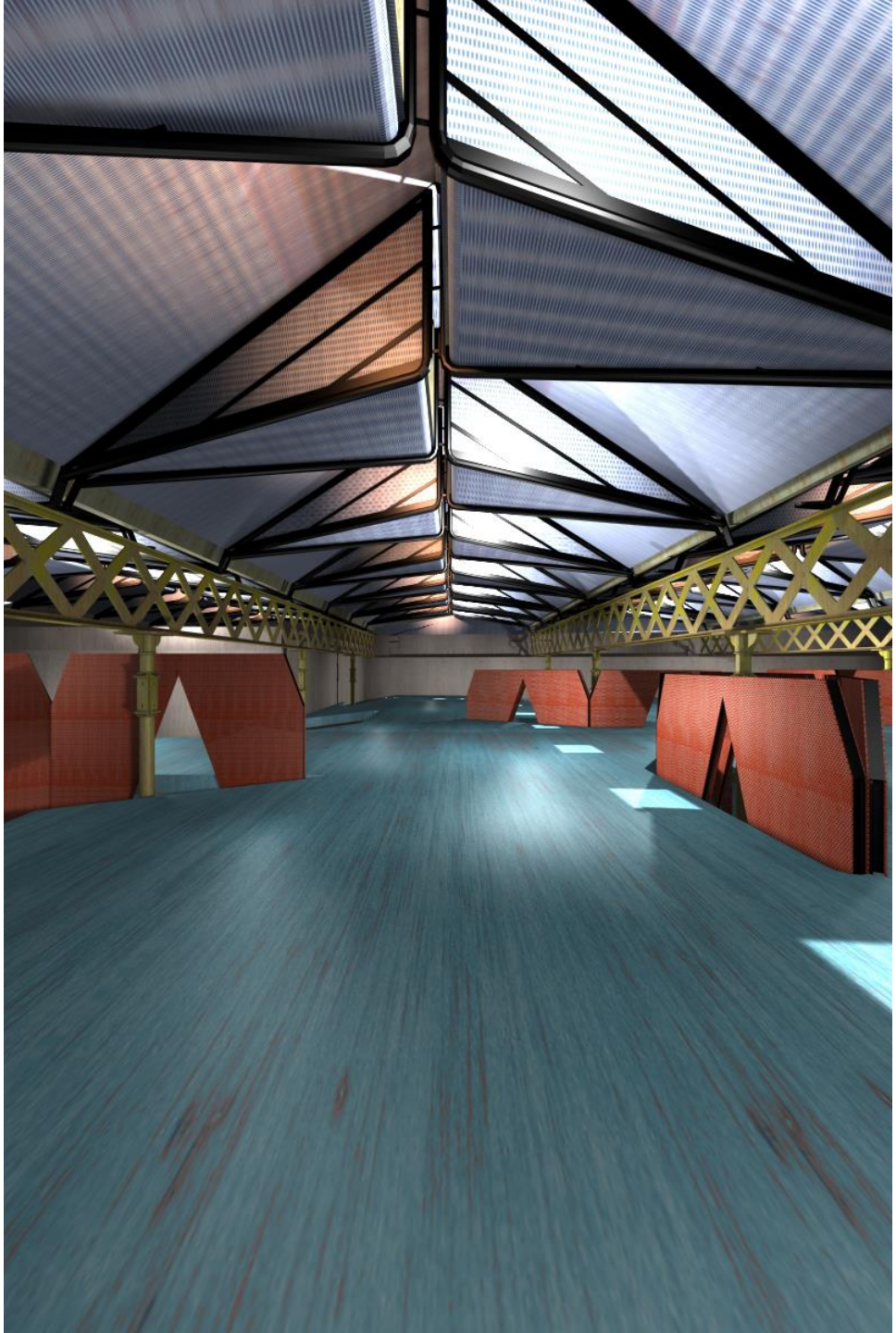

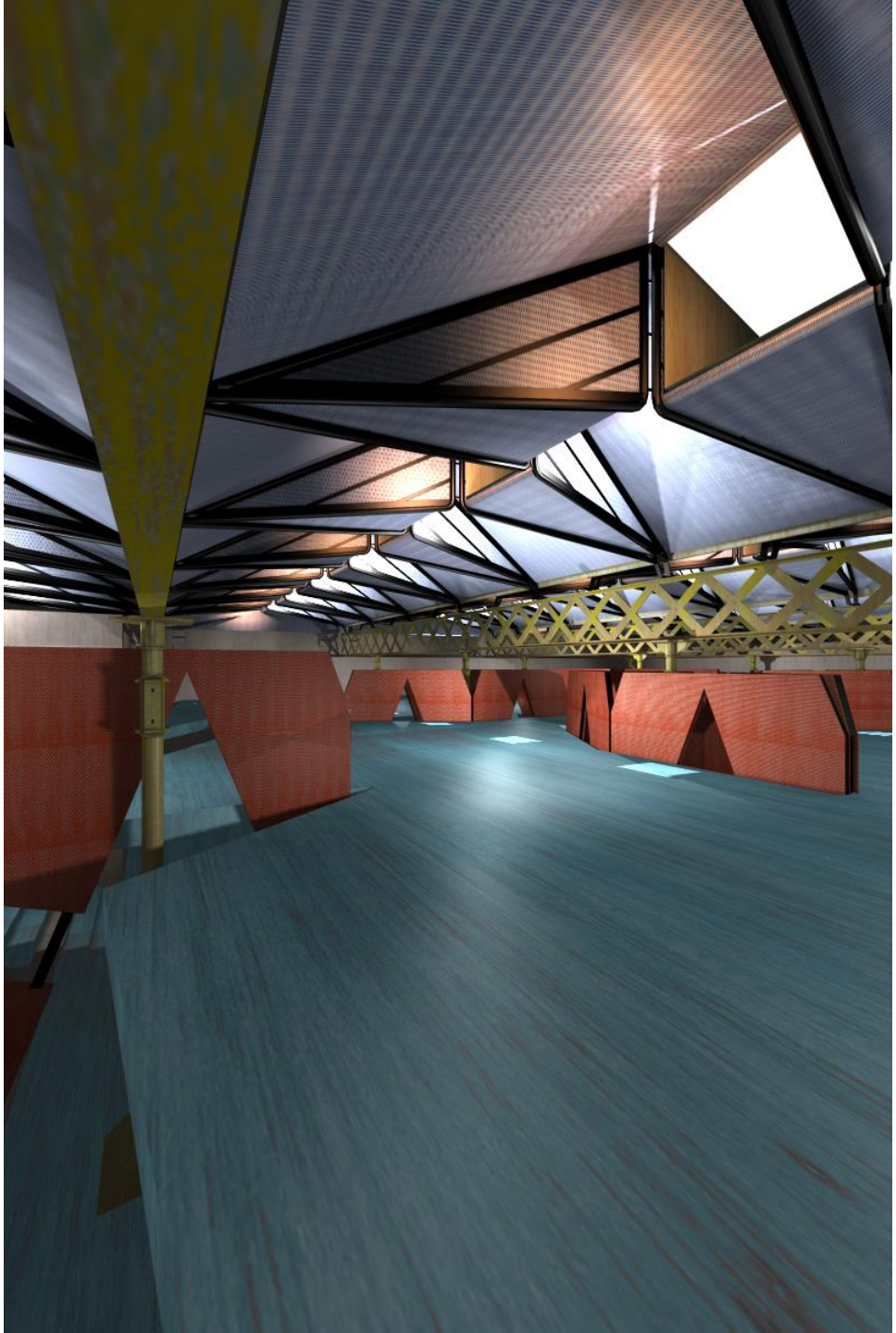

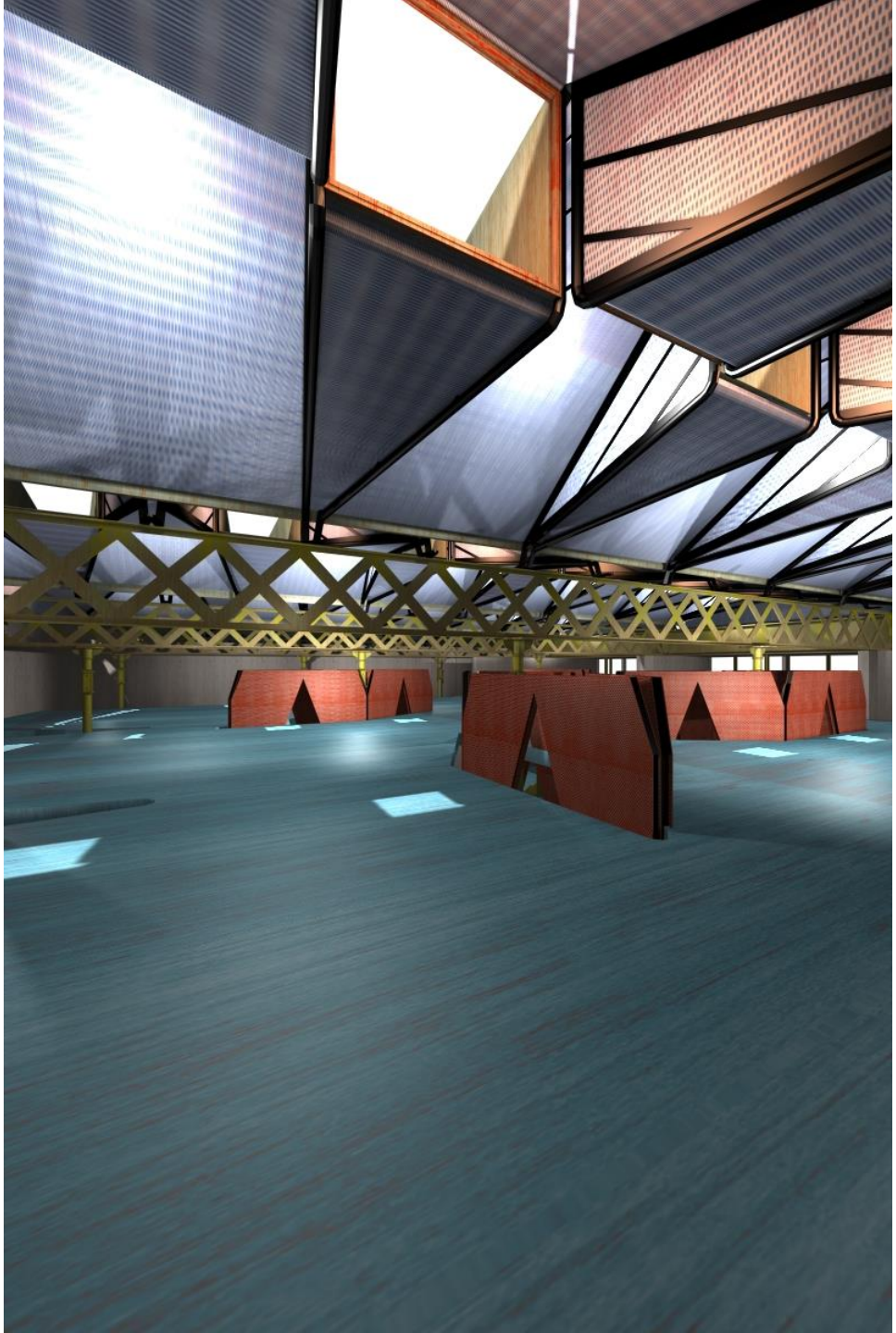

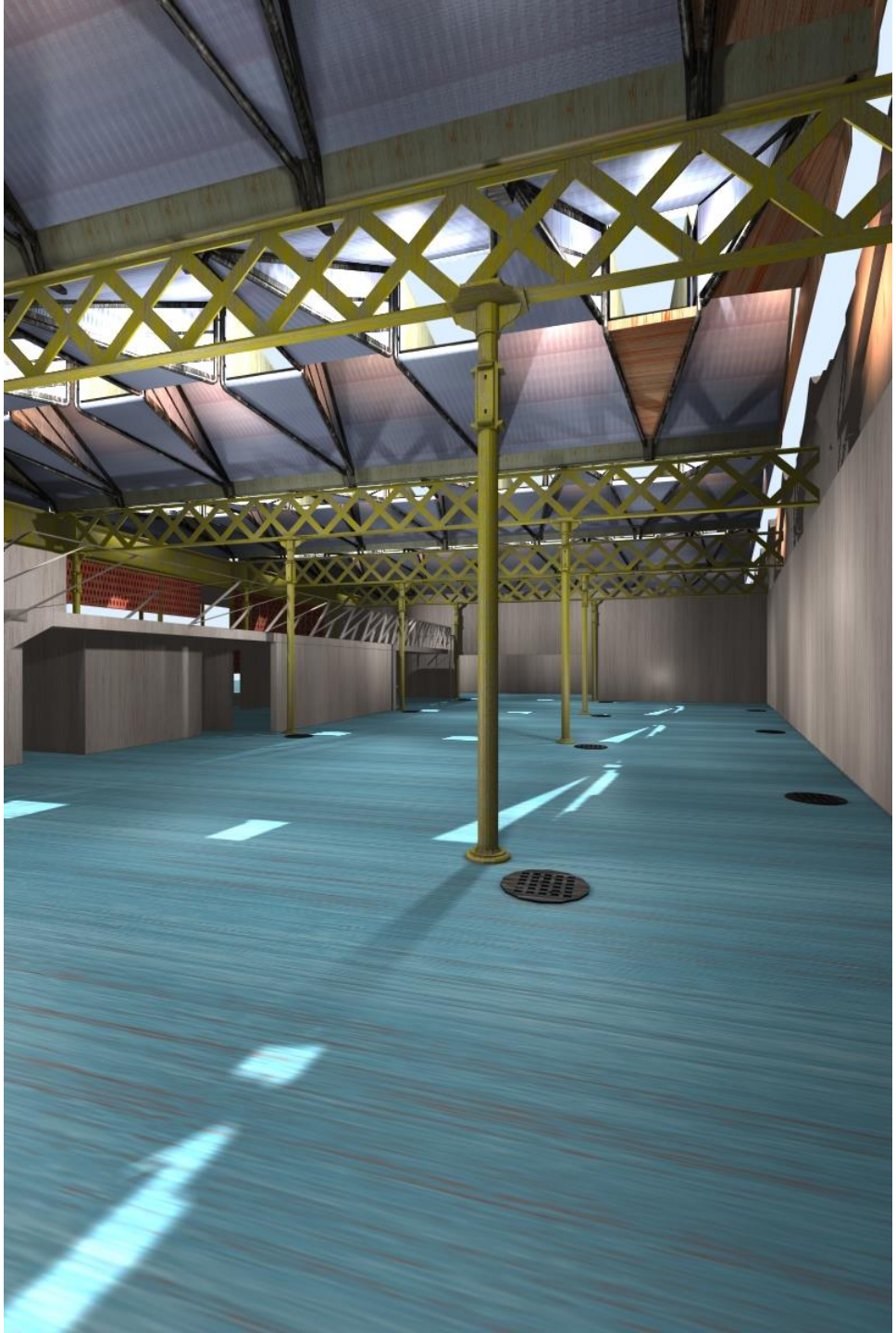

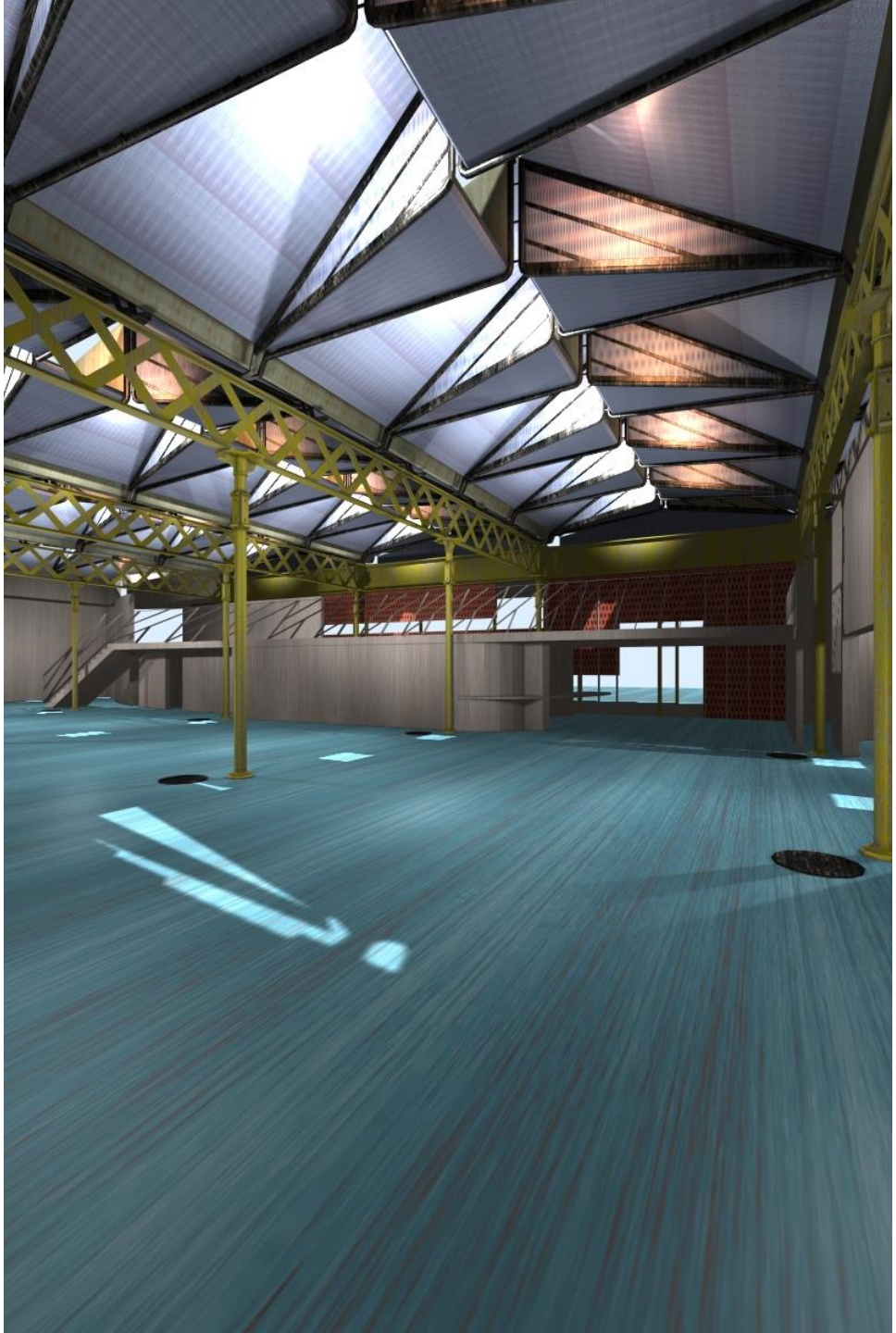

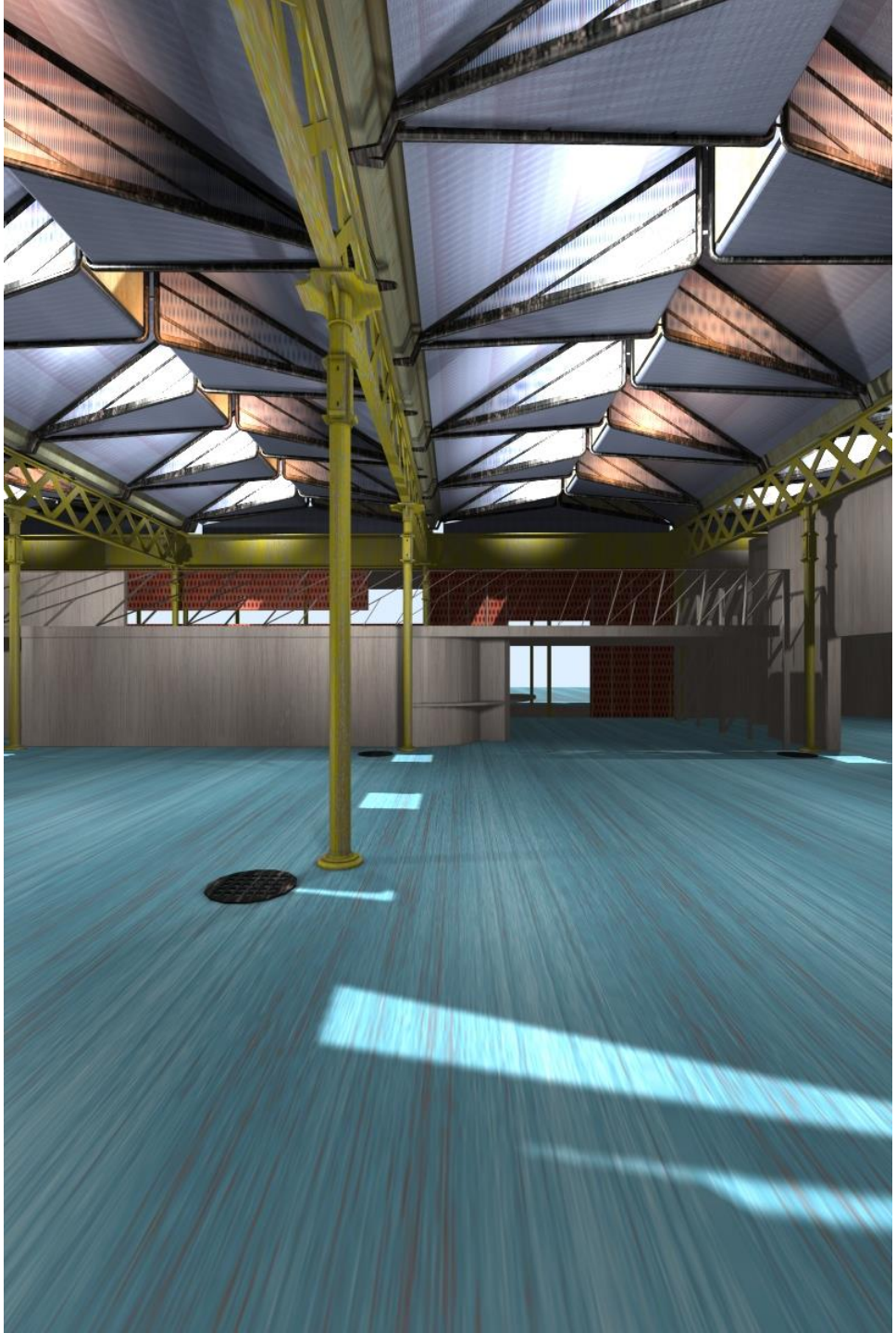

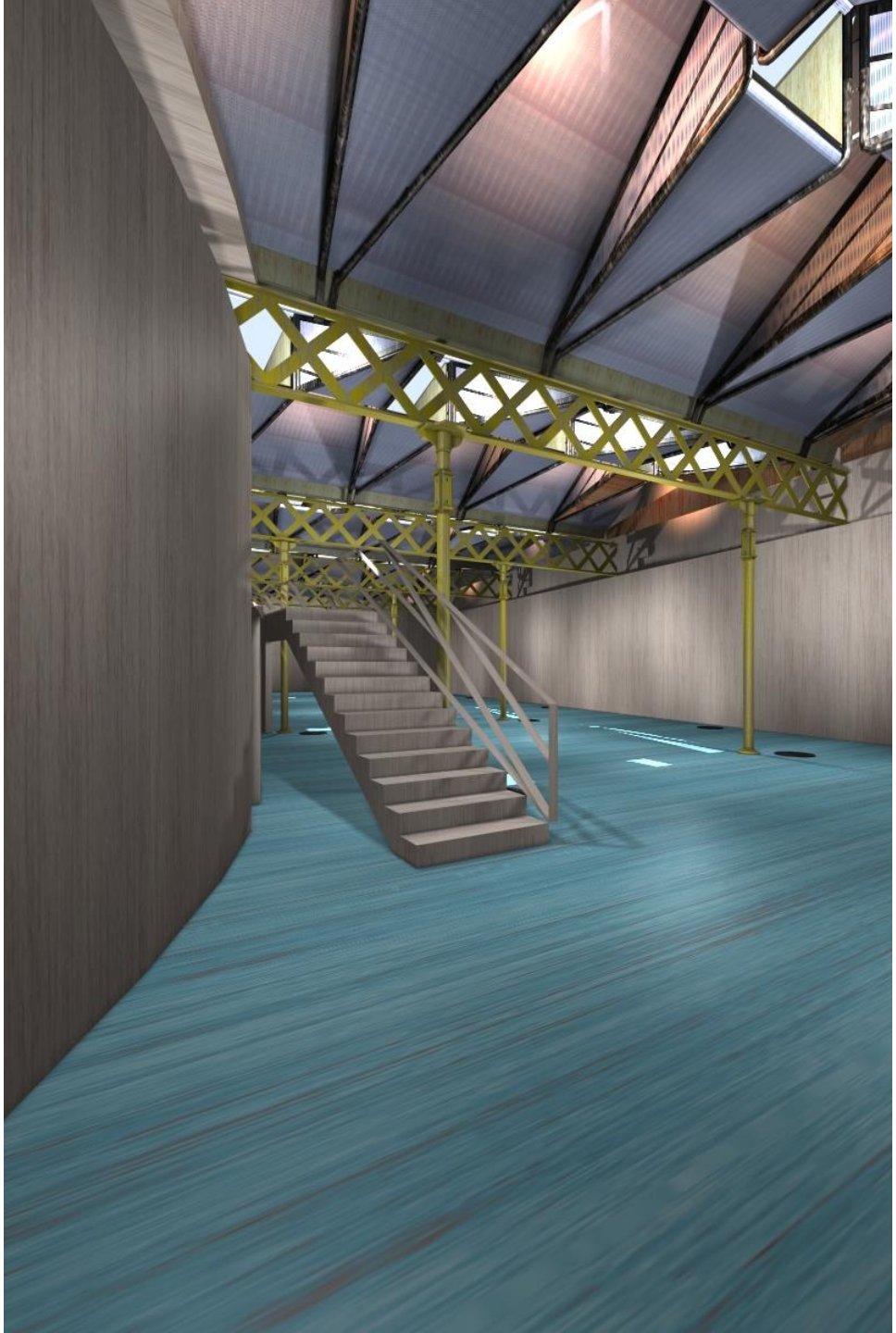

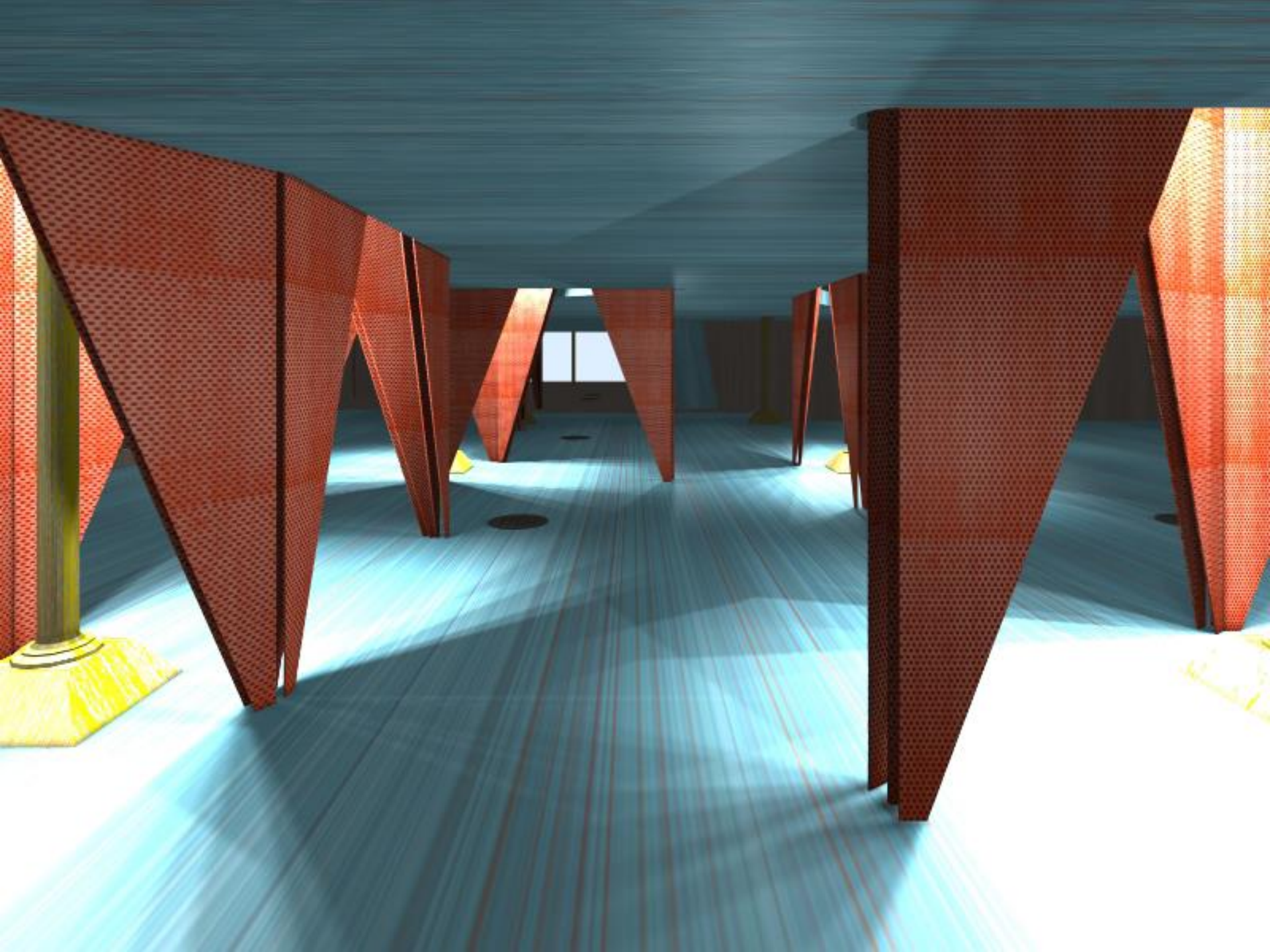

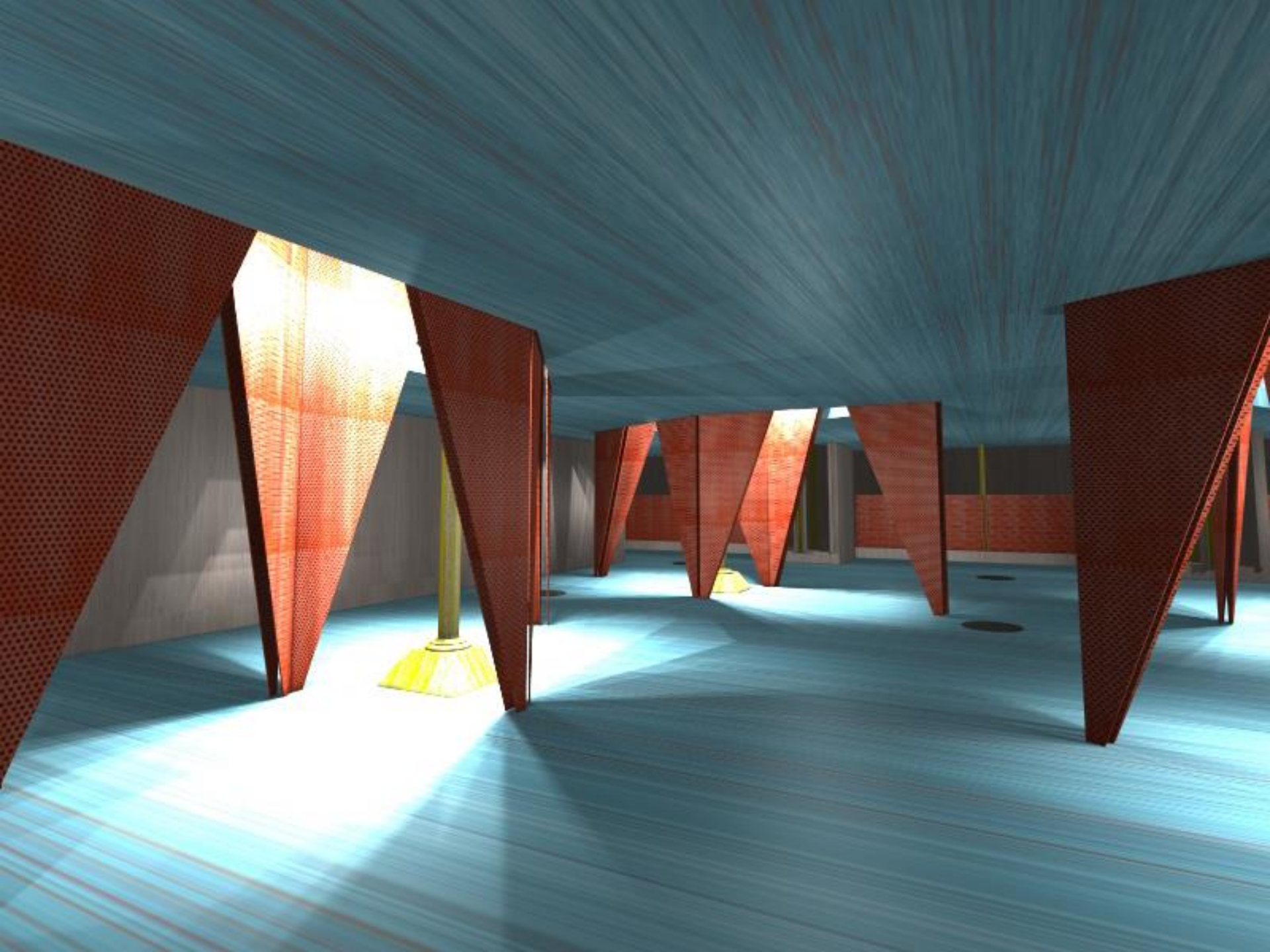

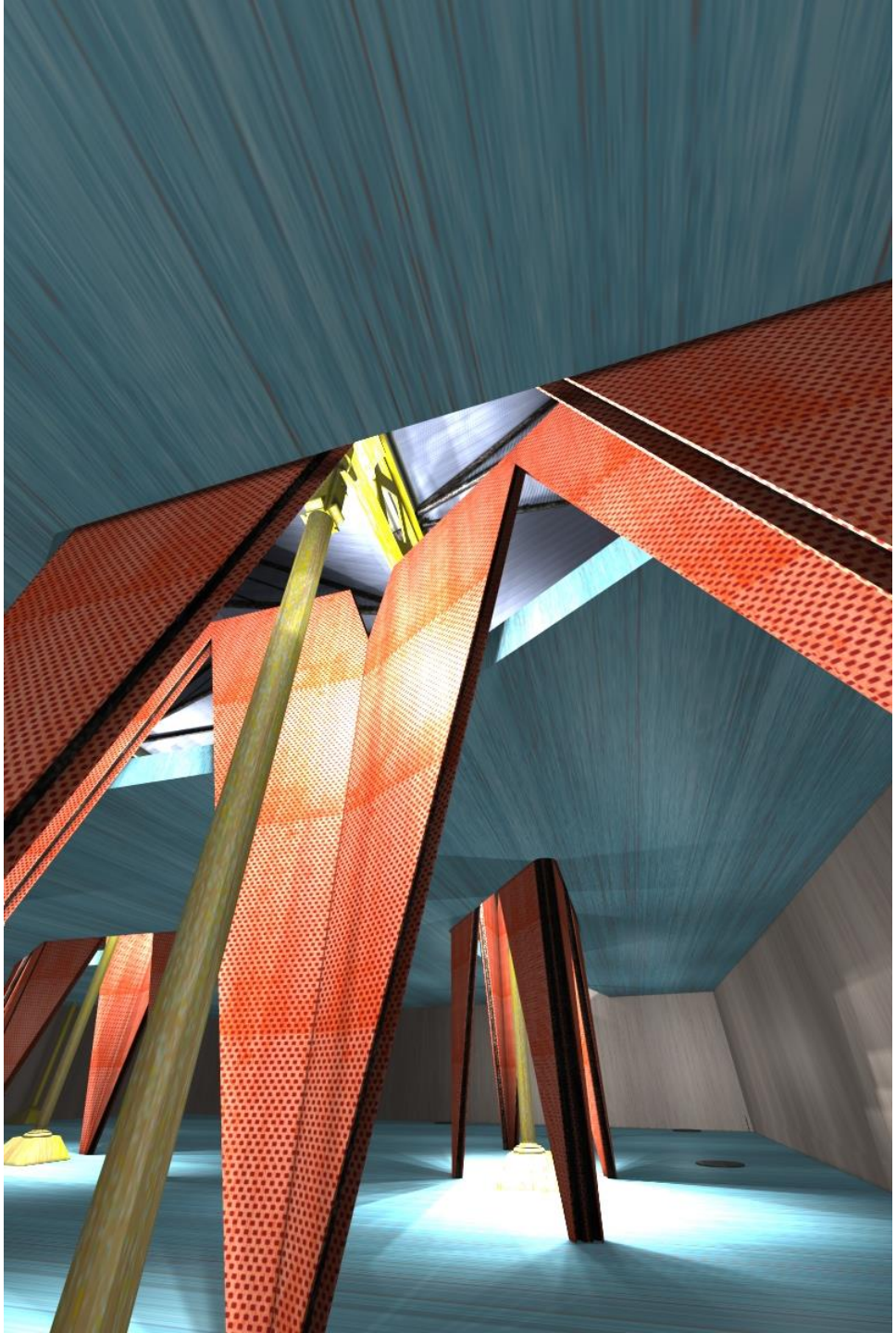

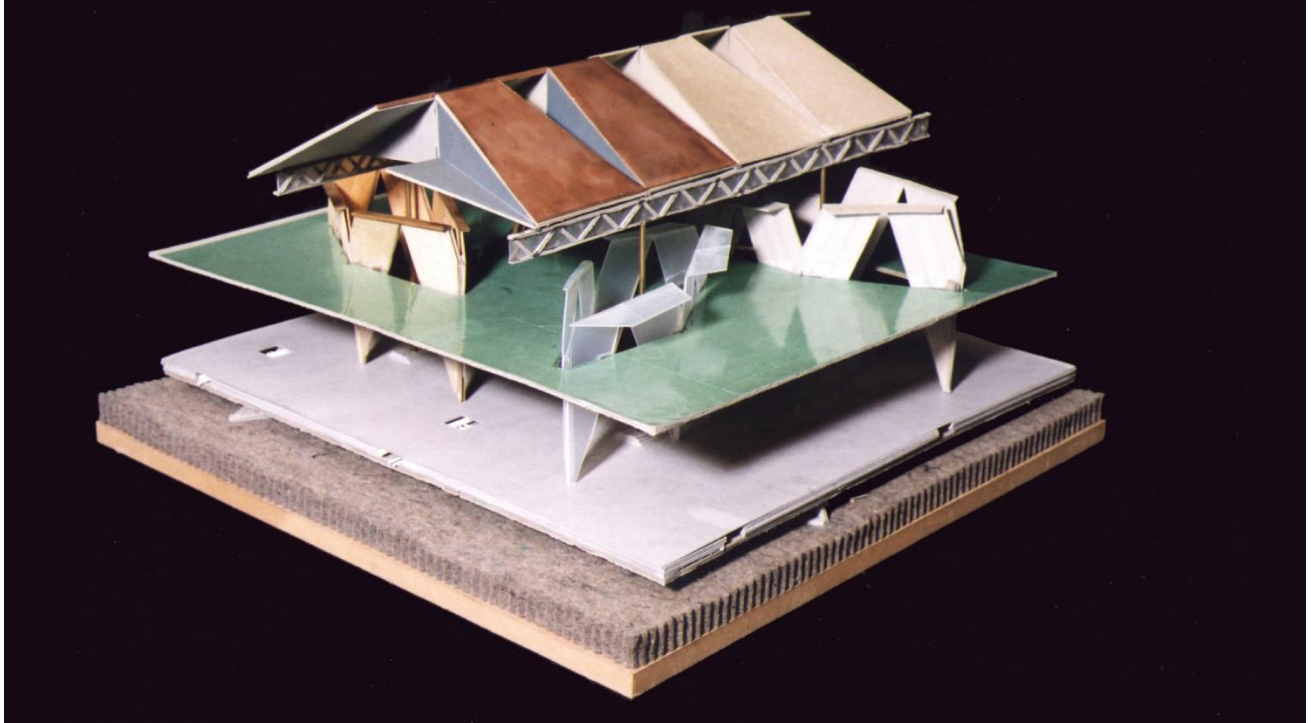

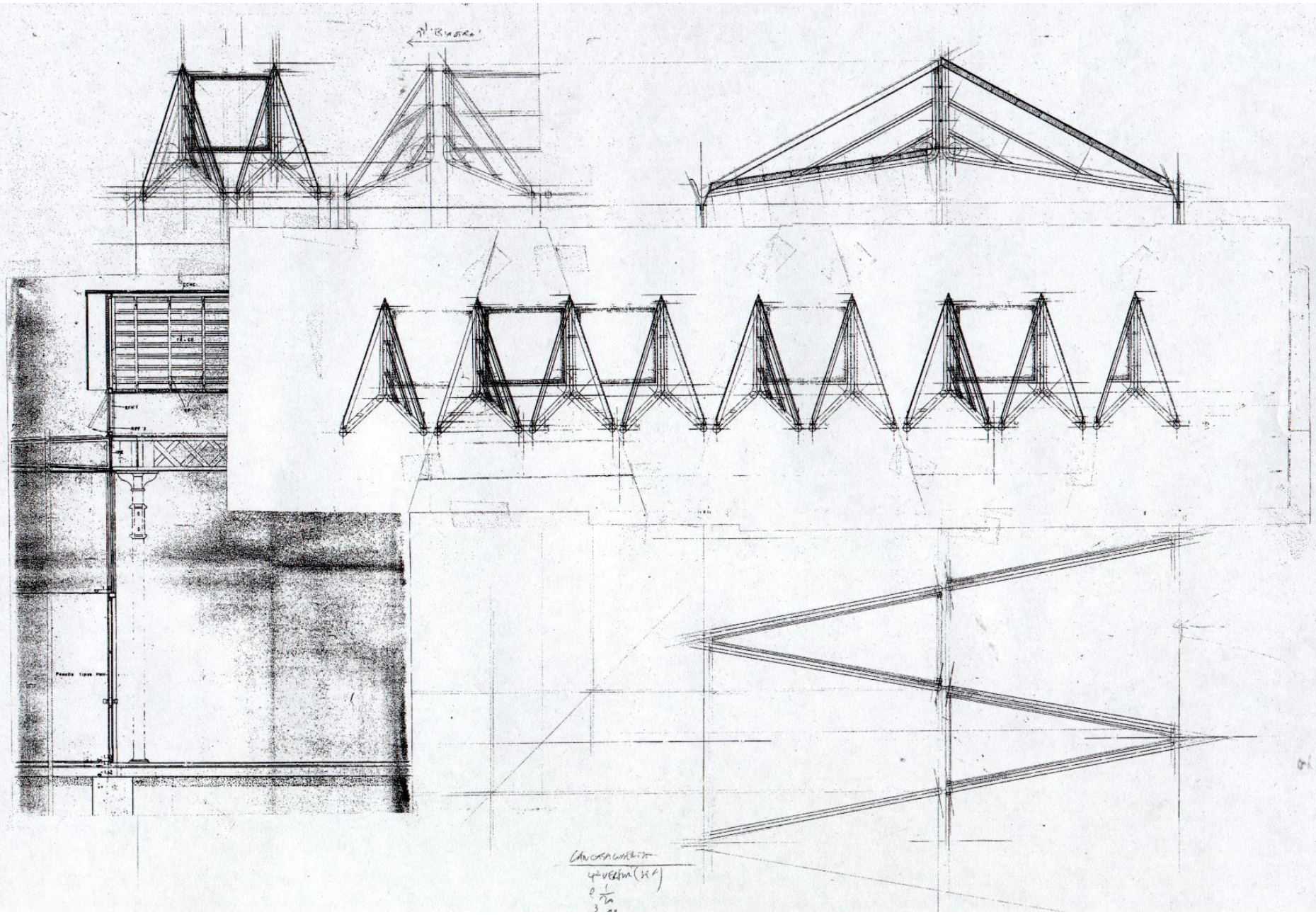
CONCRETO
Paneles tipo Pum